

○玉川野毛町公園等の利用状況

1. 野球場 月別利用状況(平成29年度)

○1ヶ月当たり平均約1,386人が利用し、年間で約16,542人が利用しています。(※件数計×1.8人にて推定)
 ○8月の利用件数が最も多く、続いて7月、5月の利用件数が多い結果となっています。

	平日(1680円/時間)						土・日・祝日(1980円/時間)						天候不可		施設不可		計				料金			備考	
	件数	無断件数	時間	無断時間	減免(10割)件数	減免(10割)時間	件数	無断件数	時間	無断時間	減免(10割)件数	減免(10割)時間	件数	時間	件数	時間	件数	無断件数	時間	無断時間	平日	土・日・祝日	合計	施設保守	
4月	51	6	96	12	0	0	48	0	60	0	0	0	19	38	14	28	99	6	156	12	161,280	118,800	280,080		
5月	56	2	96	4	0	0	28	1	54	2	24	36	11	22	10	20	108	3	186	6	161,280	106,920	268,200		
6月	52	0	74	0	0	0	25	0	38	0	18	36	21	42	10	20	95	0	148	0	124,320	75,240	199,560	27(火)	
7月	57	4	100	8	0	0	35	1	64	2	24	48	9	18	11	22	116	5	212	10	168,000	126,720	294,720		
8月	55	0	91	0	18	36	20	1	32	2	30	60	13	26	10	20	123	1	219	2	152,880	63,360	216,240	29(火)	
9月	56	1	91	2	0	0	44	1	62	2	0	0	17	34	16	32	100	2	153	4	152,880	122,760	275,640	26(火)	
10月	35	0	56	0	0	0	38	0	34	0	0	0	28	56	9	18	73	0	90	0	94,080	67,320	161,400	31(火)	
11月	41	1	76	2	0	0	44	2	78	4	0	0	5	10	11	22	85	3	154	6	127,680	154,440	282,120	28(火)	
12月	10	0	20	0	0	0	25	2	49	4	4	8	0	0	12	24	39	2	77	4	33,600	97,020	130,620		
1月	0	0	0	0	0	0	6	0	12	0	0	0	0	0	12	24	6	0	12	0	0	23,760	23,760		1/22~3/2まで工事
2月	0	0	0	0	0	0	0	0	0	0	0	0	0	0	0	0	0	0	0	0	0	0	0		
3月	42	0	68	0	0	0	3	0	6	0	0	0	11	22	0	0	75	0	128	0	114,240	11,880	126,120		
合計	455	14	768	28	18	36	316	8	489	16	100	188	134	268	115	230	919	22	1535	44	1,290,240	968,220	2,258,460		
平均	38	1	64	2	2	3	26	1	41	1	8	16	11	22	10	19	77	2	128	4	107,520	80,685	188,205		

解説

- ・予約方法は、世田谷区公共施設利用案内システム「けやきネット」にて予約する。
- ・1件当たり2時間の利用が基本であるが、4、5、9、10月については、日没等のため1時間程度の利用のコマがある。
- ・「件数」は、実際に利用された件数である。
- ・「無断件数」は、無断欠席の件数である。
- ・「時間」は、利用された時間である。
- ・「無断時間」は、無断欠席の時間数である。
- ・「減免(10割)」とは、区主催の大会等への減免処置である。
- ・「天候不可」は、天候不順による使用中止の件数のことである。
- ・「施設不可」は、施設都合による使用中止の件数のことである。
- ・「料金」の算出は、利用時間×利用料金の計である。
- ・1月22日～3月2日まで野球場はメンテナンスのため利用休止である。

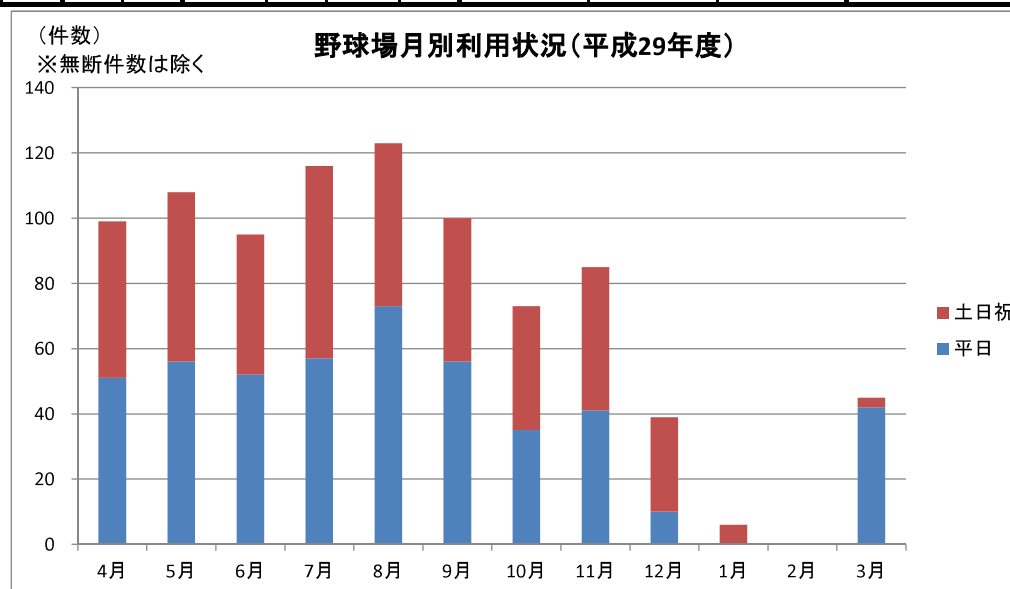

2. テニスコート 月別利用状況(平成29年度)

○1ヶ月当たり平均約538人が利用し、年間で約6,466人が利用しています。(※件数計×2人にて推定)
 ○土日祝日の利用より平日利用の方が多い傾向にあります。

	平日(1,200円/時間)						土・日・祝日(1,440円/時間)						天候不可		施設不可		計				料金			備考
	件数	無断件数	時間	無断時間	減免件数	減免時間	件数	無断件数	時間	無断時間	減免件数	減免時間	件数	時間	件数	時間	件数	無断件数	時間	無断時間	平日	土・日・祝日	合計	施設保守
4月	190	6	351	12	0	0	119	1	190	2	0	0	25	50	8	16	309	7	541	14	421,200	273,600	694,800	4/27(木)
5月	185	5	335	10	0	0	130	3	245	6	0	0	20	40	4	8	315	8	580	16	402,000	352,800	754,800	25(木)
6月	216	5	371	10	0	0	93	1	165	2	0	0	38	76	4	8	309	6	536	12	445,200	237,600	682,800	22(木)
7月	190	4	348	8	0	0	126	3	231	6	0	0	22	44	7	14	316	7	579	14	417,600	332,640	750,240	20(木)
8月	223	6	366	12	0	0	103	3	196	6	0	0	41	82	8	16	326	9	562	18	439,200	282,240	721,440	19(土)・24(木)
9月	193	3	327	6	0	0	116	2	186	4	0	0	40	80	2	4	309	5	513	10	392,400	267,840	660,240	5(火)
10月	191	3	294	6	0	0	87	2	97	4	0	0	83	165	2	4	78	5	391	10	352,800	139,680	492,480	10(火)
11月	182	1	346	2	0	0	96	2	177	4	0	0	15	30	2	4	278	3	523	6	415,200	254,880	670,080	7(火)
12月	171	3	339	6	0	0	79	0	154	0	0	0	0	0	8	16	250	3	493	6	406,800	221,760	628,560	21(木)・28(木)
1月	133	2	237	4	0	0	90	0	175	0	0	0	11	22	34	72	223	2	412	4	284,400	252,000	536,400	10(水)
2月	156	5	289	10	0	0	90	1	179	2	0	0	11	22	5	10	246	6	468	12	346,800	257,760	604,560	2/1~3/3まで工事
3月	178	5	305	10	0	0	96	1	182	2	0	0	30	60	4	8	274	6	487	12	366,000	262,080	628,080	6(火)
合計	2208	48	3908	96	0	0	1225	19	2177	38	0	0	336	671	88	180	3233	67	6085	134	4,689,600	3,134,880	7,824,480	
平均	184	4	326	8	0	0	102	2	181	3	0	0	28	56	7	15	269	6	507	11	390,800	261,240	652,040	

解説

- ・予約方法は、世田谷区公共施設利用案内システム「けやきネット」にて予約する。
- ・1件当たり2時間の利用が基本であるが、4、5、9、10月については、日没等のため1時間程度の利用のコマがある。
- ・「件数」は、実際に利用された件数である。
- ・「無断件数」は、無断欠席の件数である。
- ・「時間」は、利用された時間である。
- ・「無断時間」は、無断欠席の時間数である。
- ・「減免(10割)」とは、区主催の大会等への減免処置である。
- ・「天候不可」は、天候不順による使用中止の件数のことである。
- ・「施設不可」は、施設都合による使用中止の件数のことである。
- ・「料金」の算出は、利用時間×利用料金の計である。

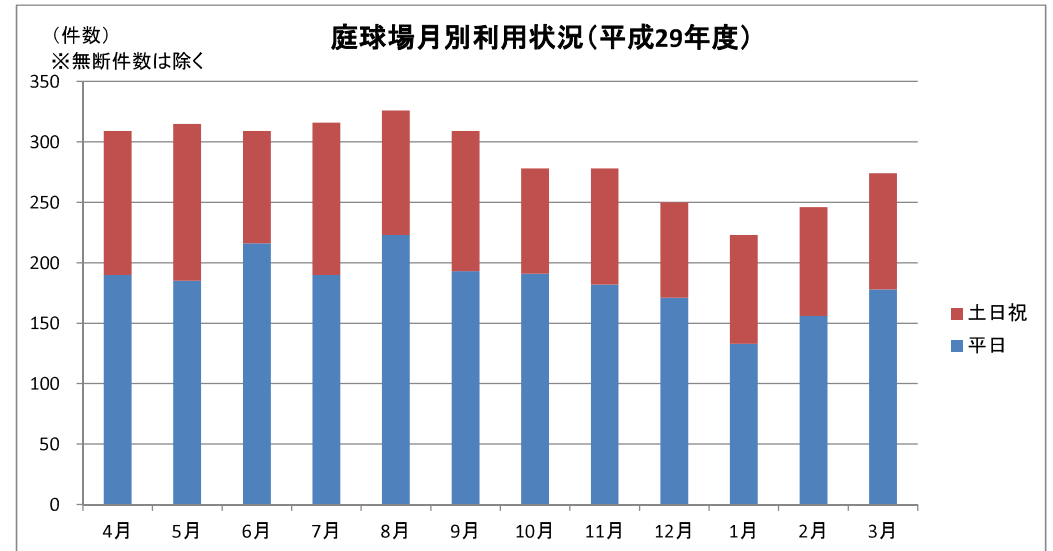

3. 屋外プール 月別利用状況(平成29年度)

- 7, 8月の平均で約4, 200人が利用し、3か月で約8, 900人が利用しています。
- 平日の利用より土日祝日利用の方が多い傾向にあります。
- 高齢者の利用が少なく、こどもの利用が多い傾向にあります。

	平日					土・日・祝日					計					料金		
	総人数	大人	高齢者	幼児付添	こども	総人数	大人	高齢者	幼児付添	こども	総人数	大人	高齢者	幼児付添	こども	平日	土・日・祝日	合計
7月	1,570	214	65	305	986	3,658	866	38	1,021	1,733	5,228	1,080	103	1,326	2,719	197,390	539,910	708,700
8月	1,608	244	51	368	945	1,609	357	22	604	626	3,217	601	73	972	1,571	205,840	223,520	429,360
9月	23	15	1	3	4	430	109	8	148	165	453	124	9	151	169	6,050	63,940	69,990
合計	3,201	473	117	676	1,935	5,697	1,332	68	1,773	2,524	8,898	1,805	185	2,449	4,459	409,280	827,370	1,208,050
平均	1,589	229	58	337	966	2,634	612	30	813	1,180	4,223	841	88	1,149	2,145	201,615	381,715	569,030

※平均は7月、8月の2か月で計算

解説

- ・利用料金は以下のとおりである。
 大人:360円 高齢者:100円
 幼児付添:50円 こども:100円

備考

- ・プールの利用期間は7月1日～9月10日
- ・7月17日:小中学生は無料
- ・7月19日:メンテナンスの為、終日利用不可

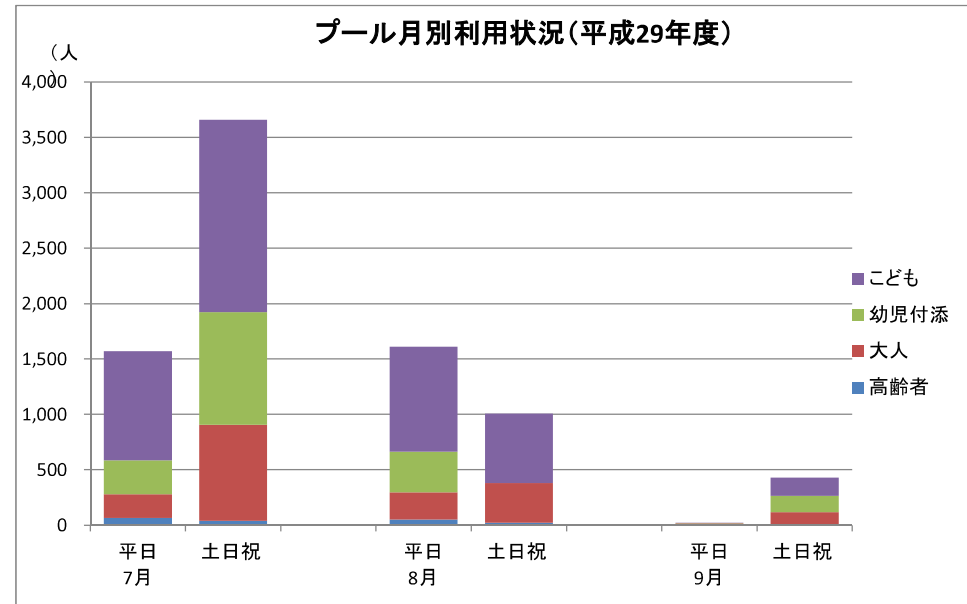

4. 駐車場 月別利用状況(平成29年度)

○7月、8月の夏休みシーズンに利用者が多い傾向にあります。

月	定額(100円/30分)			無料券		合計			備考
	件数	時間	金額	件数	時間	件数	時間	金額	
4	1,195	2,556.5	511,300	9	16.0	1,204	2,572.5	511,300	
5	1,314	2,785.5	557,100	11	32.5	1,325	2,818.0	557,100	
6	1,091	2,253.0	450,600	4	7.0	1,095	2,260.0	450,600	
7	1,565	3,269.5	653,900	19	38.5	1,584	3,308.0	653,900	
8	1,409	3,015.5	603,100	19	29.0	1,428	3,044.5	603,100	
9	1,246	2,688.0	537,600	10	20.5	1,256	2,708.5	537,600	
10	1,059	2,233.5	446,700	9	19.5	1,068	2,253.0	446,700	
11	1,195	2,610.5	522,100	9	20.0	1,204	2,630.5	522,100	
12	1,007	2,042.5	408,500	2	1.5	1,009	2,044.0	408,500	
1	660	1,201.5	240,300	12	31.0	672	1,232.5	240,300	
2	823	1,658.0	331,600	1	1.5	824	1,659.5	331,600	
3	1,129	2,629.0	525,800	10	27.0	1,139	2,656.0	525,800	
計	13,693	28,943.0	5,788,600	115	244.0	13,808	29,187.0	5,788,600	
平均	1,141	2,411.9	482,383	10	20.3	1,151	2,432.3	482,383	

- 解説 (台数)
- ・「件数」は、実際に利用された件数である。
 - ・「時間」は、利用された時間(30分単位(0.5))である。
 - ・「金額」は、時間かける1時間あたりの料金(200円)の計である。
 - ・「無料券」は、障害者等への減免処置である。

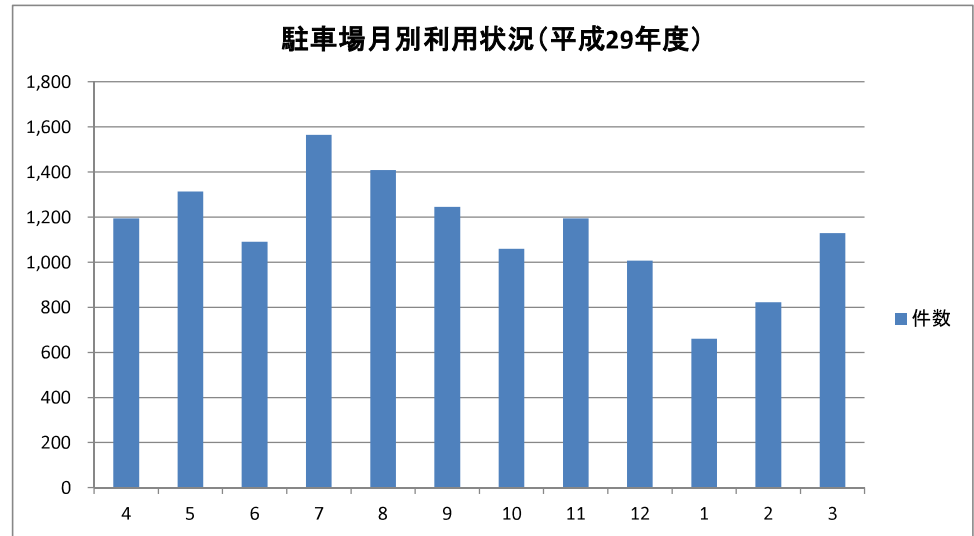

5. 等々力溪谷公園(日本庭園) 利用状況(平成29年度)

○以下の表は、等々力溪谷公園内にある日本庭園の利用者数の日毎の利用者数資料です。
 ○5月の大型連休及び11月の紅葉シーズンに入場者が多い傾向です。
 ○土日祝は約230人、平日は約110人の入場者がいます。
 【参考】等々力溪谷公園内の日本庭園の利用者数と利用者数調査(30年度)の等々力溪谷公園の利用者数を対比により推計すると、等々力溪谷公園に來訪する年間利用者数を推計は約430,000人となる。(係数は7.95倍で試算)

(平日:黒字 土日祝:赤字)

	4月	5月	6月	7月	8月	9月	10月	11月	12月	1月	2月	3月	計	平均
	入場者	入場者	入場者	入場者	入場者	入場者	入場者	入場者	入場者	入場者	入場者	入場者	入場者	入場者
1日	110	75	80	52	90	105	355	145	135	休園日	23	83	1,253	114
2日	300	350	59	319	90	156	170	90	200	休園日	25	94	1,853	168
3日	200	630	286	110	100	416	64	315	420	休園日	113	135	2,789	254
4日	150	850	440	140	148	63	120	545	145	140	113	215	3,069	256
5日	250	650	150	101	330	149	110	282	250	65	50	70	2,457	205
6日	240	520	150	160	303	110	100	120	185	104	95	75	2,162	180
7日	100	380	130	110	149	50	150	250	100	164	80	80	1,743	145
8日	95	150	58	343	50	100	400	65	66	80	59	6	1,472	123
9日	100	150	150	580	120	150	300	196	184	52	45	55	2,082	174
10日	110	95	459	162	150	473	250	115	269	30	121	123	2,357	196
11日	5	118	385	140	255	149	90	280	140	45	150	199	1,956	163
12日	110	100	120	150	228	55	150	445	80	75	165	90	1,768	147
13日	150	23	50	150	453	130	16	167	85	95	108	90	1,517	126
14日	150	275	95	160	210	160	70	91	90	153	106	130	1,690	141
15日	210	150	250	360	80	120	38	170	24	55	74	130	1,661	138
16日	350	121	150	462	54	185	20	130	60	85	60	38	1,715	143
17日	80	100	308	315	160	22	29	150	140	27	85	142	1,558	130
18日	60	108	148	140	120	120	160	98	70	60	195	190	1,469	122
19日	110	210	120	130	208	108	12	380	110	55	82	100	1,625	135
20日	150	300	140	165	192	95	38	150	45	72	65	12	1,424	119
21日	80	350	7	118	165	165	46	180	26	170	60	5	1,372	114
22日	160	130	150	357	157	85	4	130	40	15	55	43	1,326	111
23日	360	150	78	320	140	165	43	126	150	25	80	87	1,724	144
24日	120	150	432	119	110	300	120	240	78	55	119	205	2,048	171
25日	170	160	85	140	151	85	15	322	52	15	94	330	1,619	135
26日	85	15	120	45	150	150	140	470	70	20	73	130	1,468	122
27日	100	250	130	140	330	160	155	210	50	88	70	118	1,801	150
28日	140	325	35	170	170	38	39	250	59	55	64	110	1,455	121
29日	450	110	119	205	103	160	6	285		45		140	1,623	162
30日	420	140	60	210	150	195	150	80		38		128	1,571	157
31日		150		143	150		140			65		180	828	138
合計	5,115	7,285	4,944	6,216	5,266	4,419	3,500	6,477	3,323	1,948	2,429	3,533	54,455	4,705
合計(土日祝)	2,555	4,553	2,543	3,523	2,449	2,182	1,408	3,263	1,501	789	922	1,336	27,024	2,252
合計(平日)	2,560	2,732	2,401	2,693	2,817	2,237	2,092	3,214	1,822	1,159	1,507	2,197	27,431	2,286
平均	171	235	165	201	170	147	113	216	119	70	87	114	1,757	283
平均(土日祝)	256	414	318	320	272	218	141	326	188	88	115	148		232
平均(平日)	128	137	109	135	128	112	100	161	91	61	75	100		110

解説

- ・「入場者数」は、等々力溪谷公園南部に位置する等々力溪谷公園内の日本庭園の利用者である。
- ・等々力溪谷公園の日本庭園の位置は、区ホームページを参照ください。

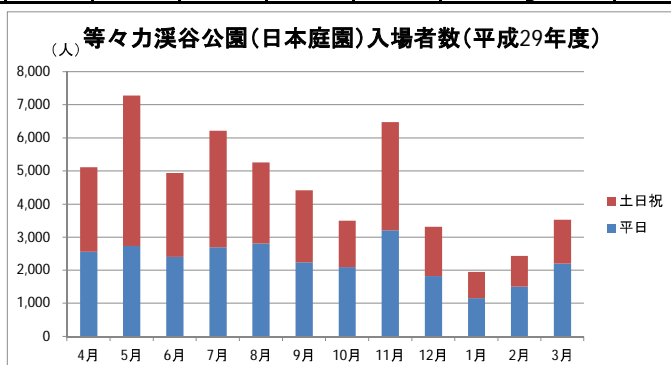

6. デイキャンプ場施設予約状況

デイキャンプ場	4月	5月	6月	7月	8月	9月	10月	11月	12月	1月	2月	3月	合計
平成29年度	4	8	7	7	6	3	5	5	2	1	2	4	54

備考

- ・利用料金は無料である。(事前予約の必要あり)
- ・デイキャンプ場の予約状況については、団体毎の利用数を記録している。

