交通案内・避難場所

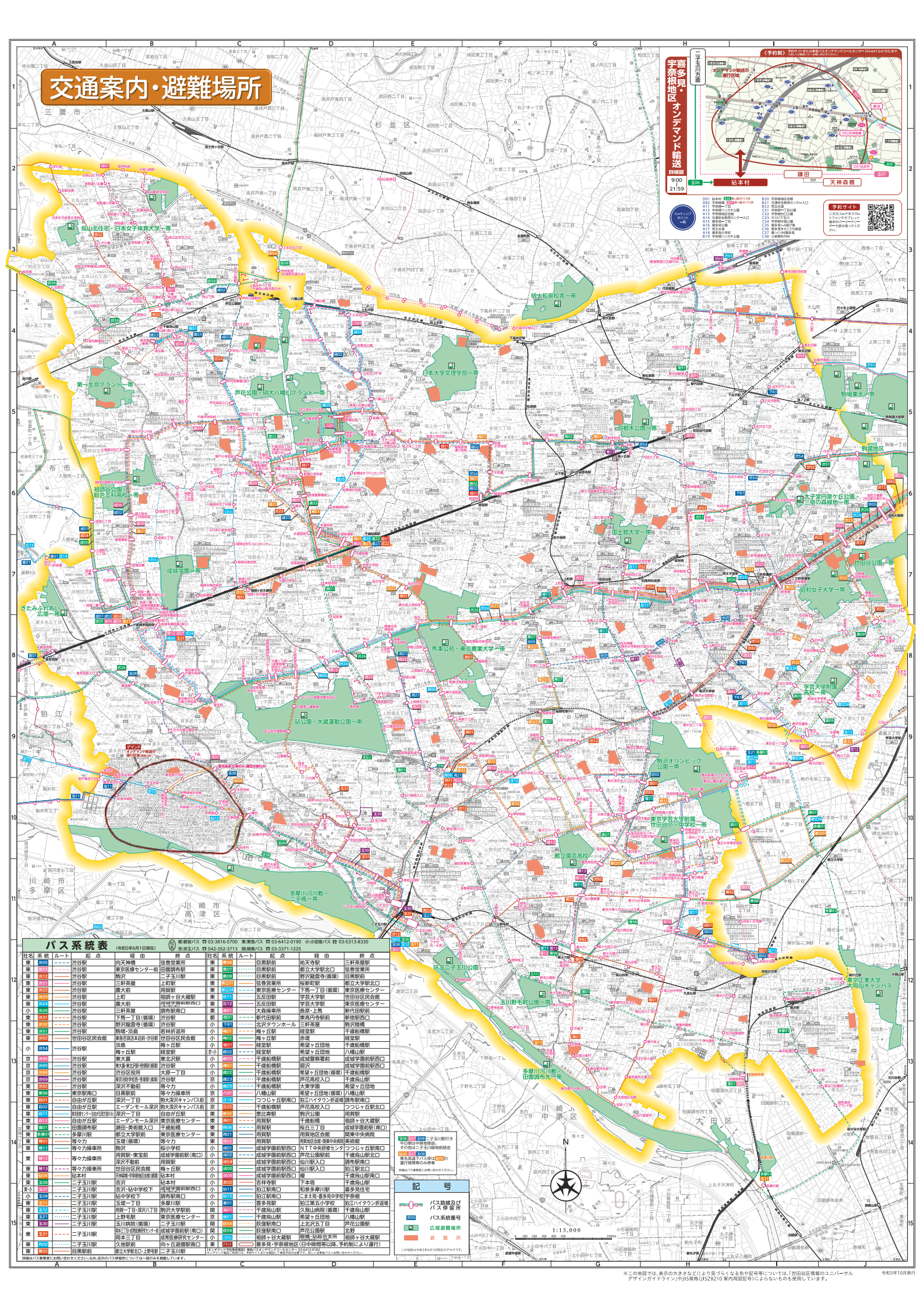

バス系統表

（令和5年6月1日現在）

㊫ 都営バス ☎ 03-3816-5700　東急バス ☎ 03-6412-0190　小田急バス ☎ 03-5313-8330
京浜急バス ☎ 042-352-3713　関東バス ☎ 03-3371-1225

社名	系統	ルート	起点	経由	終点
東	渋01	----	渋谷駅	向天神橋	弦巻営業所
東	渋13	----	渋谷駅	東京医療センター前	田園調布駅
東	渋12	———	渋谷駅	駒沢	二子玉川駅
東	渋21	———	渋谷駅	三軒茶屋	上町駅
東	渋22	----	渋谷駅	農大前	用賀駅
東	渋23	----	渋谷駅	上町	祖師ヶ谷大蔵駅
東	渋24	----	渋谷駅	農大前	成城学園前駅西口
小	渋26	----	渋谷駅	三軒茶屋	調布駅南口
東	渋51	----	渋谷駅	下馬一丁目（循環）	渋谷駅
東	渋52	----	渋谷駅	野沢龍雲寺（循環）	渋谷駅
東	渋61	----	渋谷駅	駒場・淡島	若林折返所
東	渋62	----	世田谷区民会館	東急百貨店本店前・渋谷駅	世田谷区民会館
小	渋54	———	渋谷駅	池島 梅ヶ丘駅	梅ヶ丘駅 経堂駅
京	渋65	----	渋谷駅	東大裏	東北沢駅
京	渋66	----	渋谷駅	駅東東北沢駅前循環	渋谷駅
京	渋68	----	渋谷駅	渋谷区役所	大原一丁目
京	渋69	----	渋谷駅	東京都立産業技術高専	渋谷駅
東	渋32	·····	渋谷駅	深沢不動前	等々力
東	等96	———	東京駅南口	目黒駅前	等々力操車所
東	等01	———	自由が丘駅	深沢一丁目	駒大深沢キャンパス前
東	等02	———	自由が丘駅	エーダンモール深沢	駒大深沢キャンパス前
東	等11	———	東急新横浜駅・日吉駅（循環）	深沢一丁目	自由が丘駅
東	等12	———	自由が丘駅	エーダンモール深沢	東京医療センター
東	等01	----	田園調布駅	瀬田・美術館入口	千歳船橋
東	多摩01	----	多摩川駅	都立大学駅前	東京医療センター
東	等01	———	玉堤（循環）	等々力	等々力
東	等01	———	等々力操車所	駒沢	等々力操車所
東	等12	———	等々力操車所	用賀駅・東宝前 深沢不動前	成城学園前駅（南口） 用賀駅
東	等13	----	等々力操車所	世田谷区民会館	梅ヶ丘駅
東	等06	———	砧本村	玉堤循環・学園都区間（循環）	砧本村
東	等06	———	砧本村	瀬田・美術館入口	千歳船橋
東	多摩01	----	多摩川駅	都立大学駅前	東京医療センター
東	等01	———	等々力	玉堤（循環）	等々力
東	等01	———	等々力操車所	駒沢	等々力操車所
東	等12	———	等々力操車所	用賀駅・東宝前 深沢不動前	成城学園前駅（南口） 用賀駅
東	等13	----	等々力操車所	世田谷区民会館	梅ヶ丘駅
東	等06	———	砧本村	玉堤循環・学園都区間（循環）	砧本村
東	等06	———	砧本村	吉沢	砧本村
東小	等02	———	二子玉川駅	吉沢・砧中学校下	成城学園前駅西口
小	等06	———	二子玉川駅	砧中学校下	調布駅南口
東	玉31	———	二子玉川駅	玉堤一丁目	多摩川駅
東	玉12	———	二子玉川駅	用賀一丁目・深沢八丁目	駒沢大学駅前
東	等21	·····	二子玉川駅	上野毛駅	東京医療センター
東	等30	———	二子玉川駅	玉川病院（循環）	二子玉川駅
東	等31	———	二子玉川駅	砧七丁目・成城学園前駅西口・千歳船橋駅	成城学園前駅（南口）
東	等31	———	二子玉川駅	岡本三丁目	成蹊医療研究センター
東	等02	———	二子玉川駅	久地駅前	向ヶ丘遊園駅南口
東	等02	———	目黒駅前	都立大学駅北口・上野毛駅	二子玉川駅

社名	系統	ルート	起点	経由	終点
東	等03	----	目黒駅前	祐天寺駅	三軒茶屋駅
東	等11	----	目黒駅前	都立大学駅北口	弦巻営業所
東	等06	----	目黒駅前	野沢龍雲寺（循環）	目黒駅前
東	等500	----	弦巻営業所	桜新町駅	都立大学駅北口
東	東01	----	東京医療センター	下馬一丁目（循環）	東京医療センター
東	01	———	五反田駅	学芸大学駅	世田谷区民会館
東	01	———	五反田駅	学芸大学駅	東京医療センター
東	01	———	大森操車所	鹿原・上馬	新代田駅前
都	01	----	新代田駅前	東高円寺駅前	新宿駅西口
小	下01	·····	北沢タウンホール	三軒茶屋	駒沢陸橋
小	梅01	·····	梅ヶ丘駅	経堂駅	千歳船橋駅
小	梅02	·····	梅ヶ丘駅	赤堤	経堂駅
小	経01	·····	経堂駅	希望ヶ丘団地	千歳船橋駅
折小	梅02	·····	経堂駅	希望ヶ丘団地	八幡山駅
小	成01	·····	千歳船橋駅	成城警察署前	成城学園前駅西口
小	成21	·····	千歳船橋駅	廻沢	成城学園前駅西口
小	希22	·····	千歳船橋駅	希望ヶ丘団地（循環）	千歳船橋駅
小	成25	·····	千歳船橋駅	芦花高校入口	千歳烏山駅
小	成25	·····	千歳船橋駅	大東学園	希望ヶ丘団地
京	八01	·····	八幡山駅	希望ヶ丘団地（循環）	八幡山駅
京	千14	·····	つつじヶ丘駅南口	狛江ハイタウン折返場	調布駅南口
京	千25	·····	千歳船橋駅	芦花高校入口	つつじヶ丘駅北口
東	千32	·····	車庫寄駅	駒沢公園	用賀駅
東	用01	·····	用賀駅	千歳船橋	祖師ヶ谷大蔵駅
東	用06	·····	用賀駅	桜丘三丁目	成城学園前駅（南口）
東	用21	·····	用賀駅	用賀地区会館	関東中央病院
東	用22	·····	用賀駅	用賀総合会館・関東中央病院	美術館
小	成01	·····	成城学園前駅西口	NTT中央研修センター	つつじヶ丘駅南口
小	成02	·····	成城学園前駅西口	芦花公園駅前	千歳烏山駅北口
小	成04	·····	成城学園前駅西口	仙川駅入口	調布駅南口
小	成05	·····	成城学園前駅西口	仙川駅入口	狛江駅北口
小	成06	·····	成城学園前駅西口	堰	千歳烏山駅南口
小	向22	·····	吉祥寺駅	下本宿	千歳烏山駅
小	狛11	·····	狛江駅南口	和泉多摩川駅	喜多見住宅
小	狛12	·····	狛江駅南口	こまえ苑・喜多見中学校	宇奈根
小	狛01	·····	喜多見駅	狛江第五小学校	狛江ハイタウン折返場
関	狛01	·····	千歳烏山駅	久我山病院（循環）	千歳烏山駅
関	狛01	·····	千歳烏山駅	希望ヶ丘団地	八幡山駅
関	狛54	·····	狛江駅南口	上北沢五丁目	芦花公園駅
関	狛55	·····	狛江駅南口	芦花公園駅	北野
関	狛56	·····	狛江駅南口	駒場・駒場合宿所	祖師ヶ谷大蔵駅
東	多01	·····	喜多見・宇奈根地区（日中時間帯以降、予約制により運行）		

オンデマンド予約専用電話：東急バスオンデマンドコールセンター 03-6412-0190
オンデマンド予約は一部利用、予約サイトまたは電話にて事前予約が必要です。詳しくは東急バスHPをご参照ください。

詳細はバス事業者にお問い合わせください。なお、区内のバス停留所については一部のみを掲載しています。

EO4・EO7 二子玉川駅行き
平日朝は中延始発、
その他は二子玉川経由の場合
EO6・EO7 東名高速下り入停は EO6 の
運行時間帯のみ停車

詳細はバス事業者にお問い合わせください。

記号

- バス路線及びバス停留所
- EO5 バス系統番号
- 広域避難場所
- 避難所

この地図は令和5年6月1日現在のデータです。

1:13,000

※この地図では、表示の大きさなどにより見づらくなる色や記号等については、「世田谷区情報のユニバーサルデザインガイドライン」やJIS規格（JIS Z8210 案内用図記号）によらないものも使用しています。

令和5年10月発行