参考資料３

■世田谷区本庁舎等整備工事 工事工程表（案）

【東敷地】

東1期：順打ち／東2期：逆打ち（28+26+21=75ヶ月）

191211 更新

佐藤総合計画

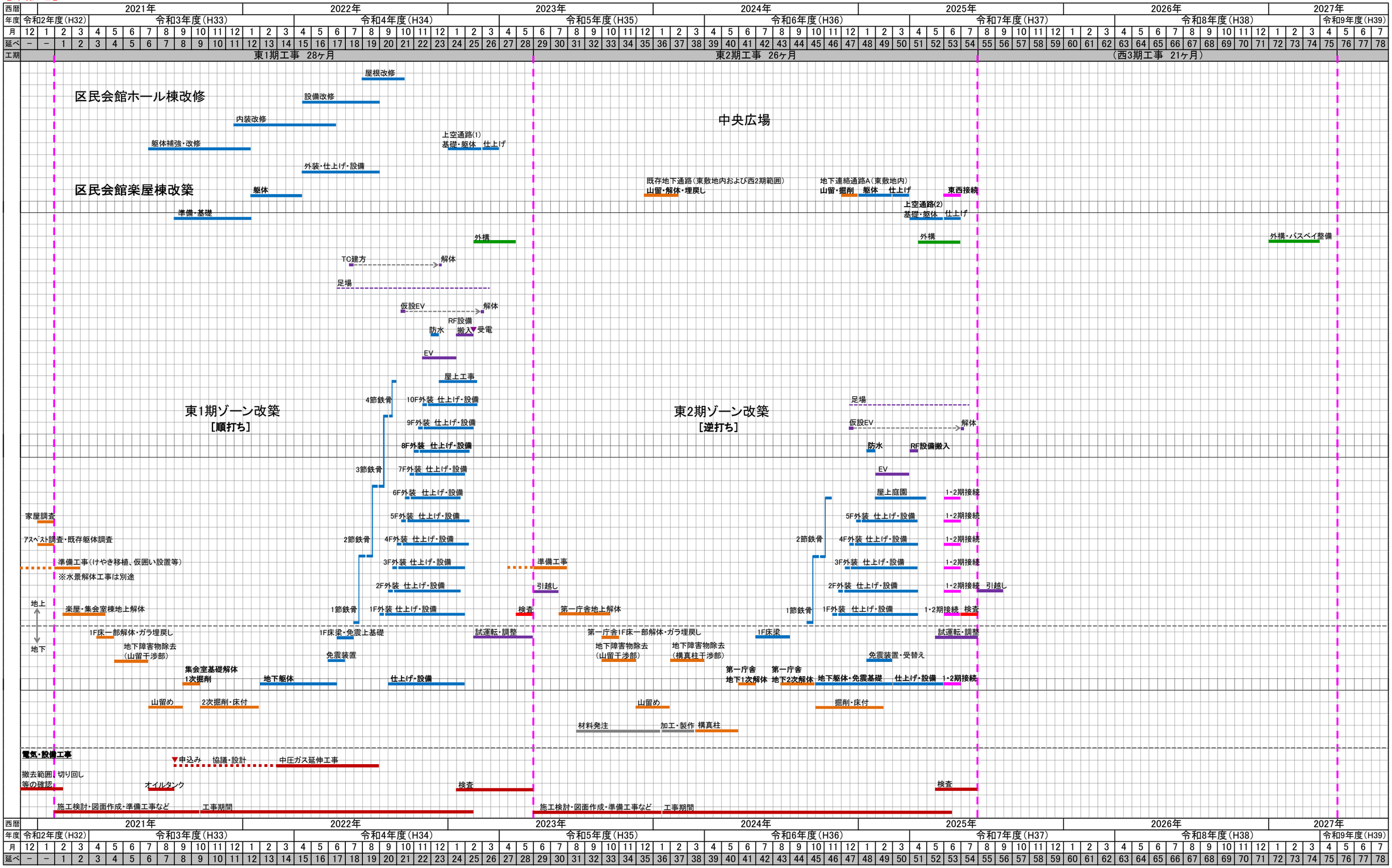

■世田谷区本庁舎等整備工事 工事工程表（案）

【西敷地】

東1期：順打ち／東2期：逆打ち（28+26+21=75ヶ月）

191211 更新
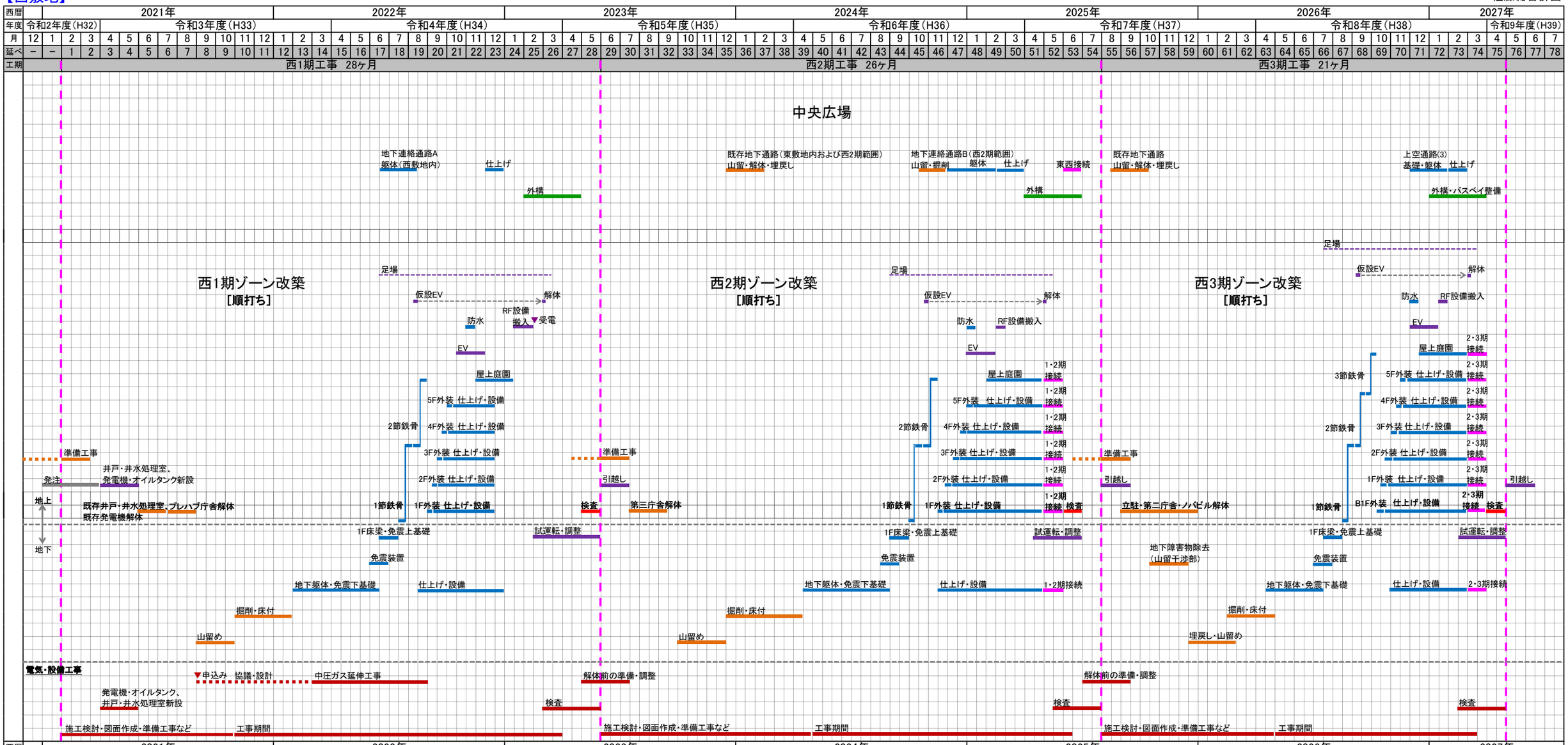
佐藤総合計画