

資料4 既存庁舎及び周辺建物平面図

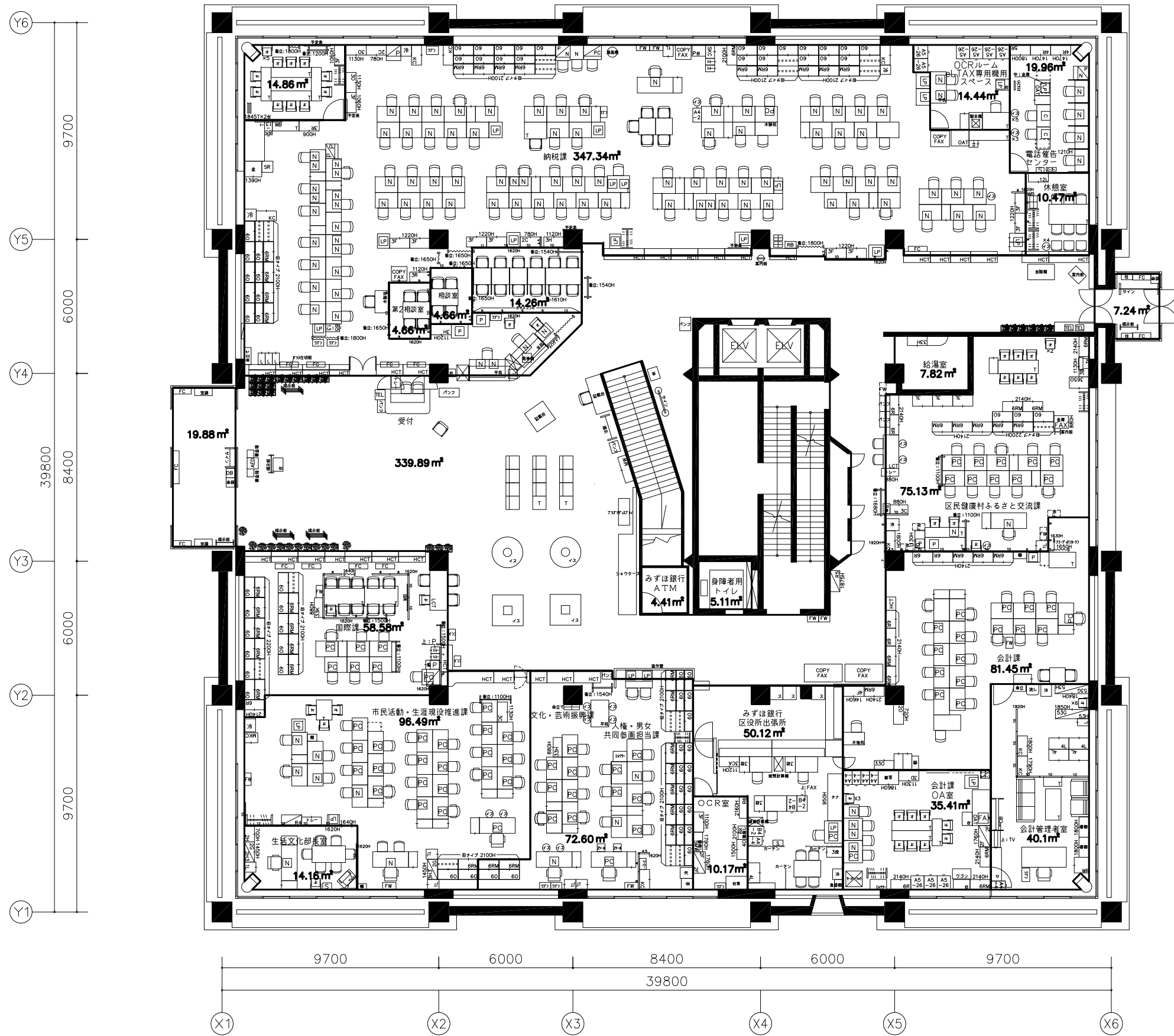

SCALE. 1/100 A1 1/200 A3	DWG.No. SK-1-01F. DWG	REV.	PROJECT. 世田谷区役所
DATE. 2019. 01	CODE.		SUBJECT. 第1庁舎1F 現状図

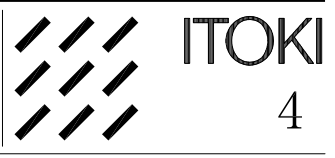

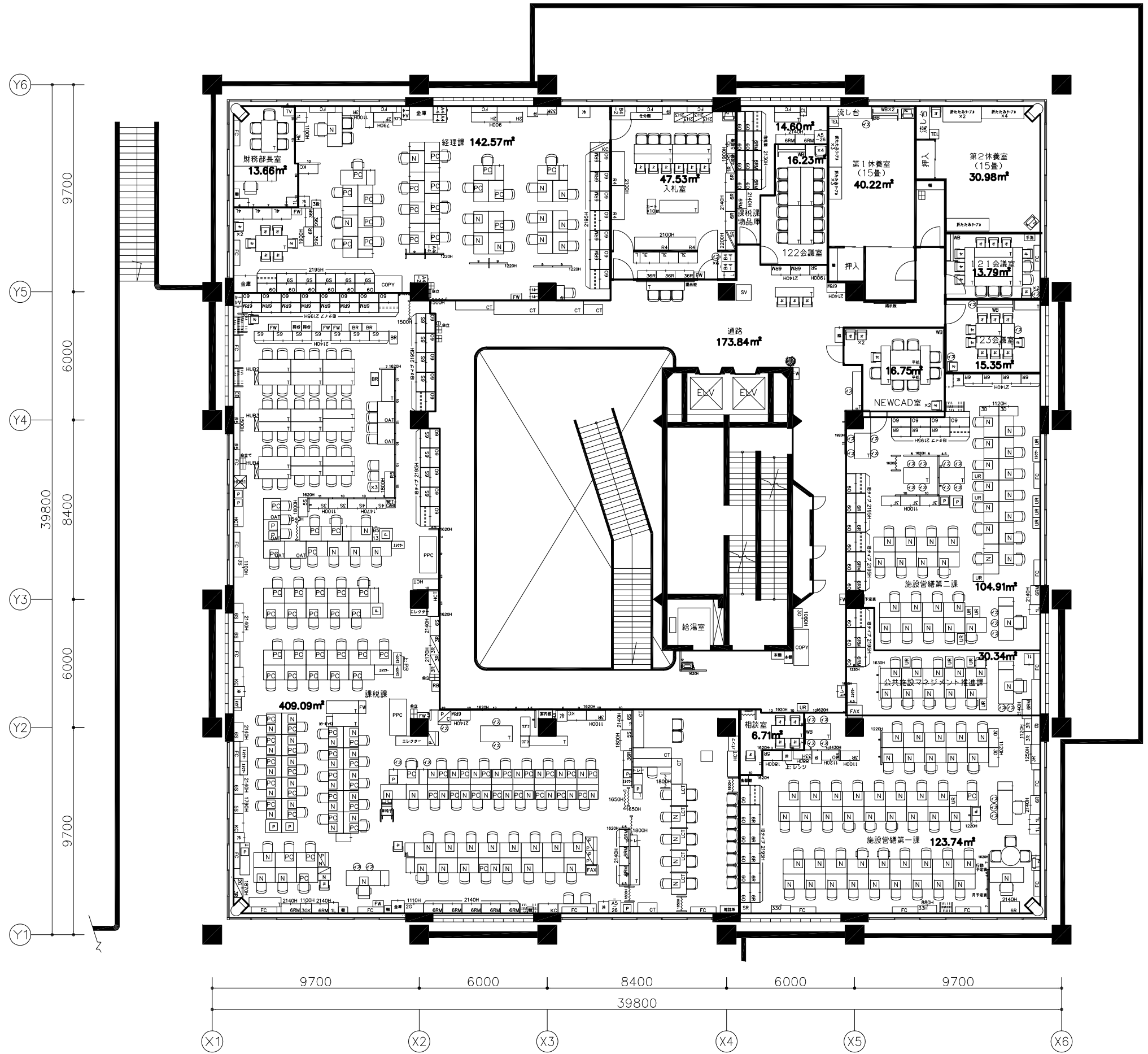

SCALE.
1/100 A1
1/200 A3
DATE.
2019. 1

DWG.No.
SK-1-02F. DWG
CODE.

REV.

PROJECT.
世田谷区役所
SUBJECT.
第1庁舎2F 現状図

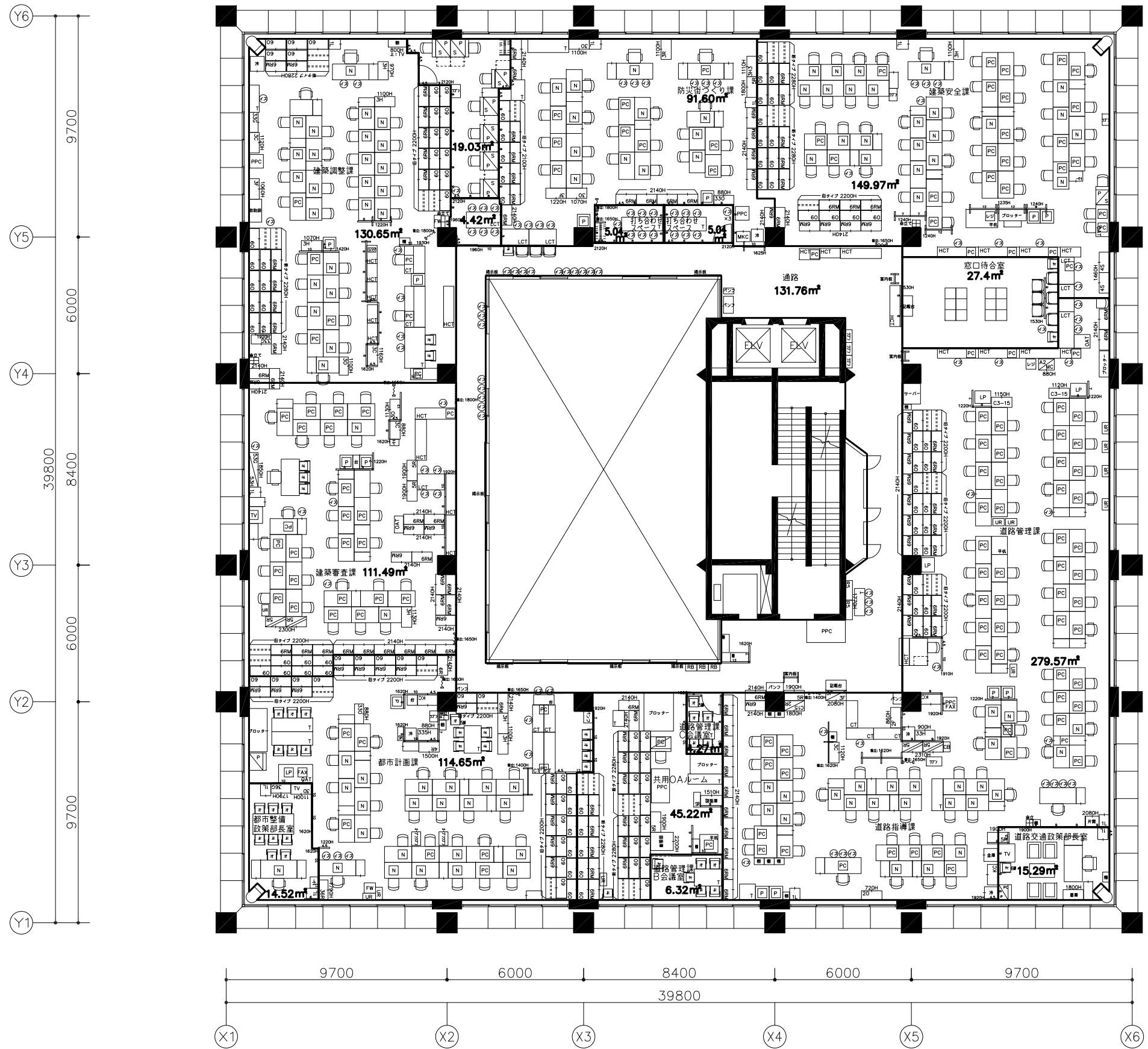

SCALE.
1/100 A1
1/200 A3
DATE.
2019. 01

DWG.No.
SK-1-04F. DWG
CODE.

REV.

PROJECT.
世田谷区役所
SUBJECT.
第1庁舎4F 現状図

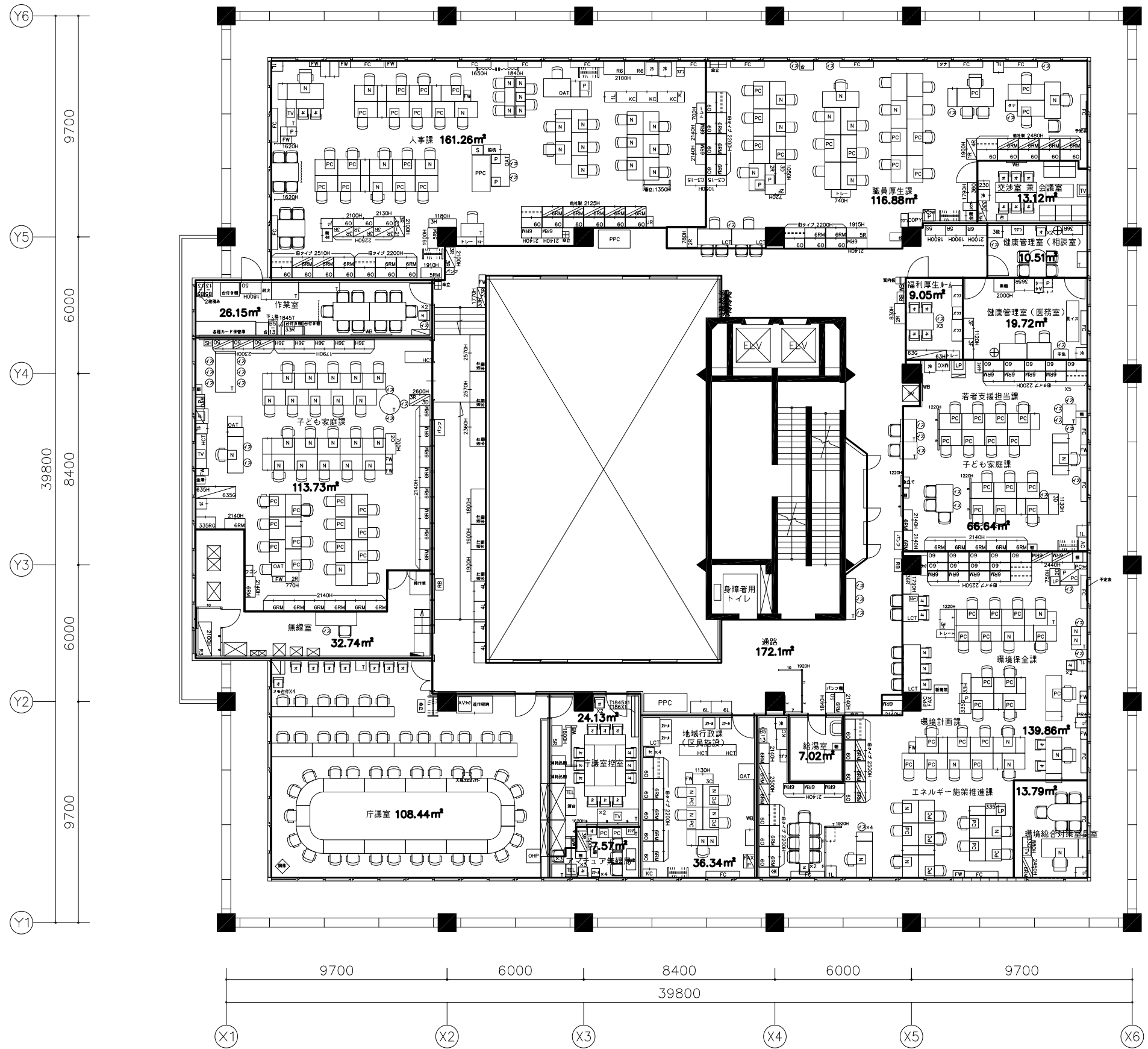

SCALE.
1/100 A1
1/200 A3

DATE.
2019.01

DWG.No.
SK-1-05F. DWG

CODE.

REV.

PROJECT.
世田谷区役所

SUBJECT.
第1庁舎5F 現状図

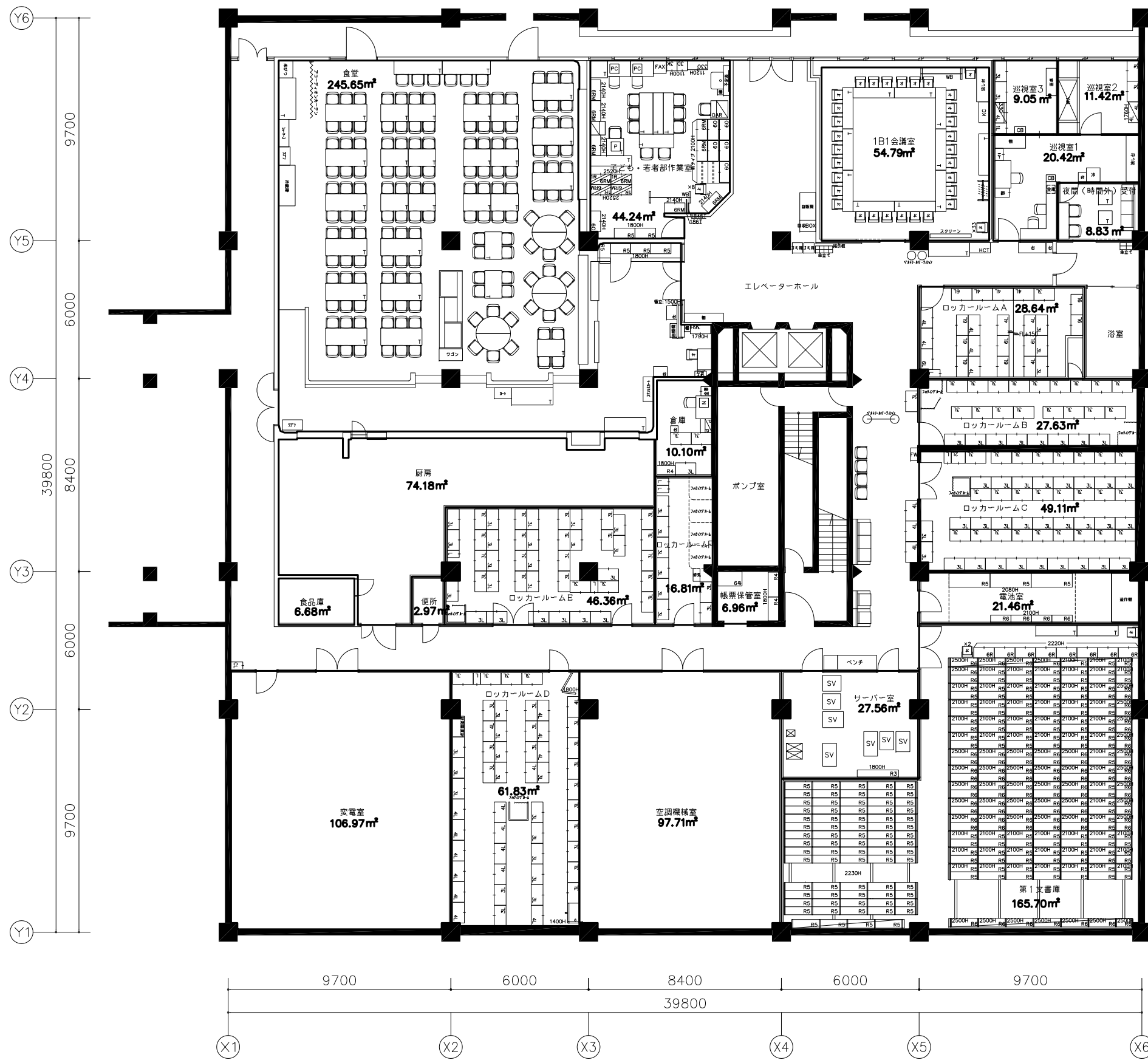

SCALE. 1/100 A1 1/200 A3	DWG.No. SK-1-B1F. DWG	REV.	PROJECT. 世田谷区役所
DATE. 2017. 10	CODE.	SUBJECT. 第1庁舎B1F 現状図	

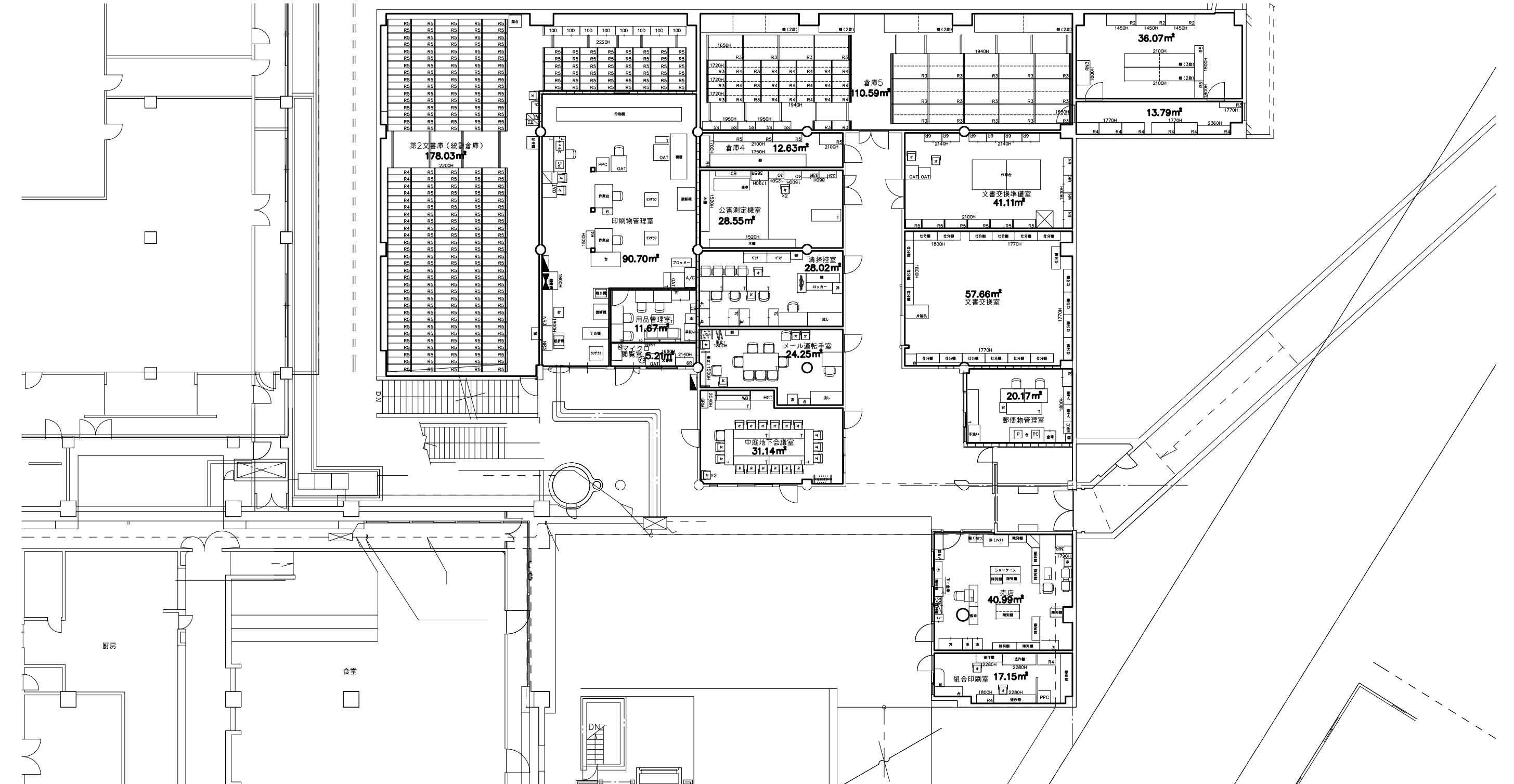

SCALE. 1/100 A1 1/200 A3	DWG.No. SK-1-B1F倉庫. DWG	REV.	PROJECT. 世田谷区役所
DATE. 2017. 10	CODE.		SUBJECT. 第1庁舎 B1F (中庭倉庫) 現状図

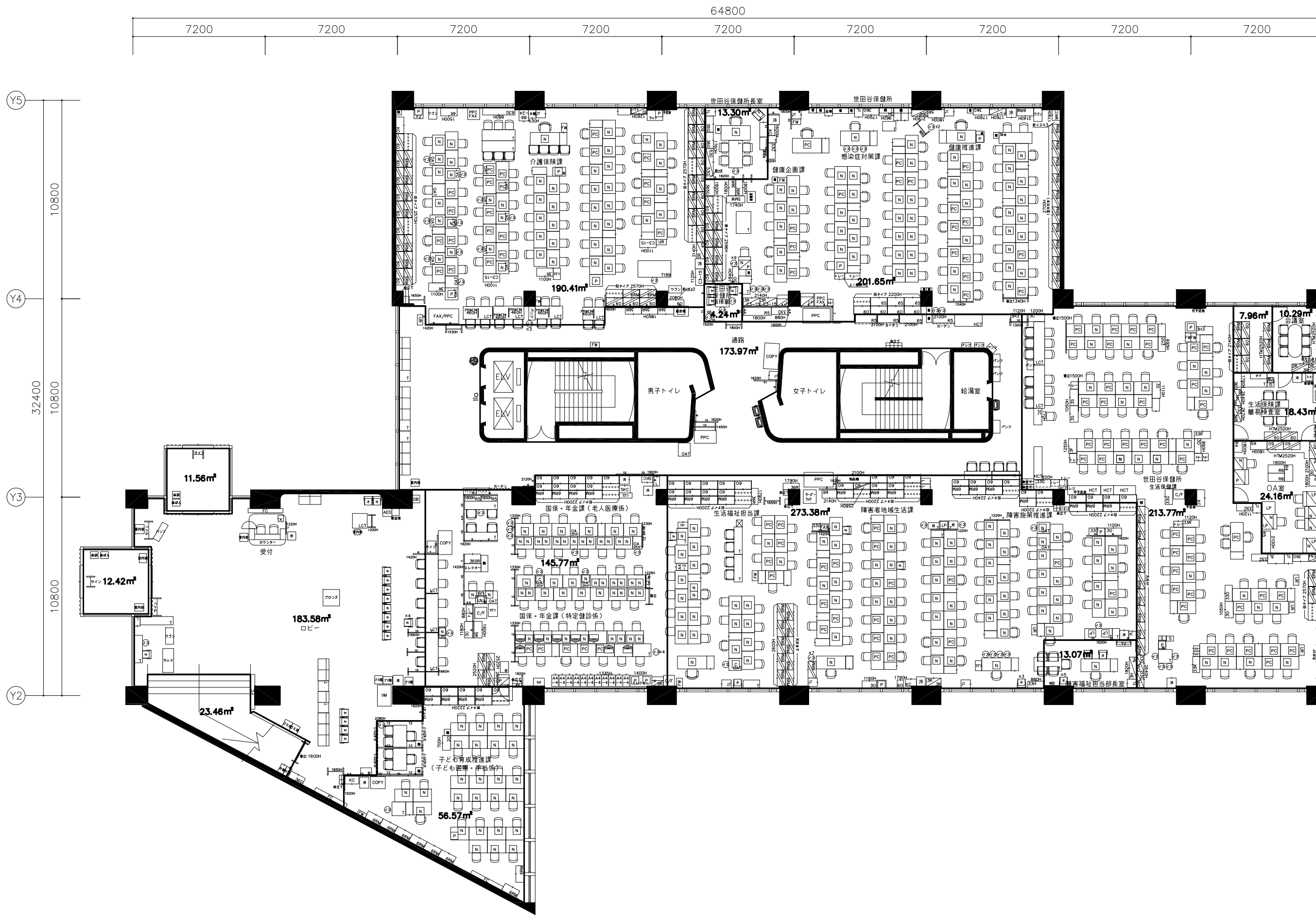

SCALE.
1/100 A1
1/200 A3
DATE.
2019. 01

DWG.No.
SK-2-01F. DWG
CODE.

REV.

PROJECT.
世田谷区役所
SUBJECT.
第2庁舎1F 現状図

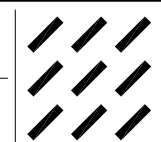

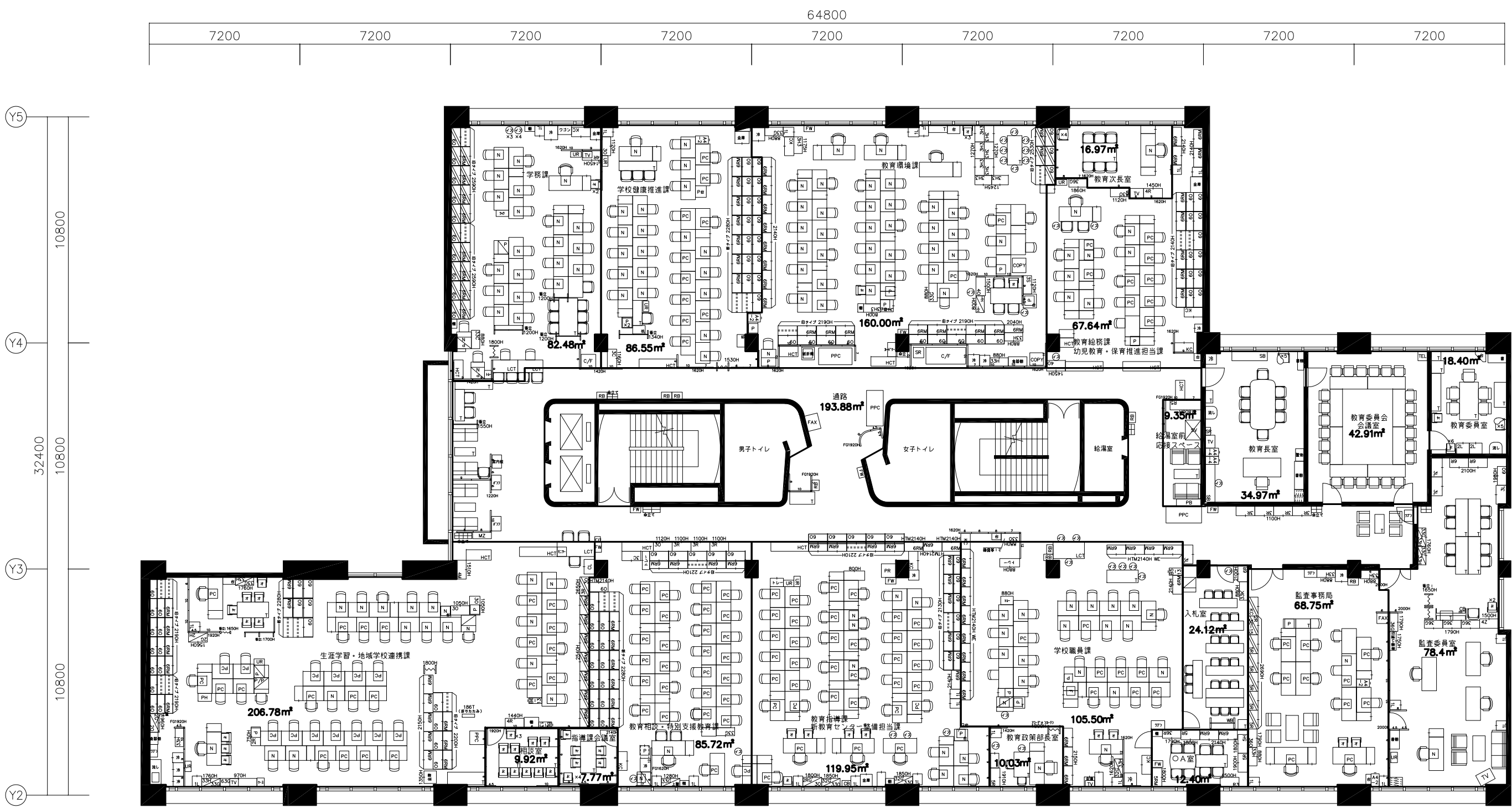

CH=2690H

SCALE. 1/100 A1 1/200 A3	DWG.No. SK-2-03F.DWG	REV.	PROJECT. 世田谷区役所
DATE. 2019. 1	CODE.	SUBJECT. 第2庁舎3F 現状図	ITOKI 12

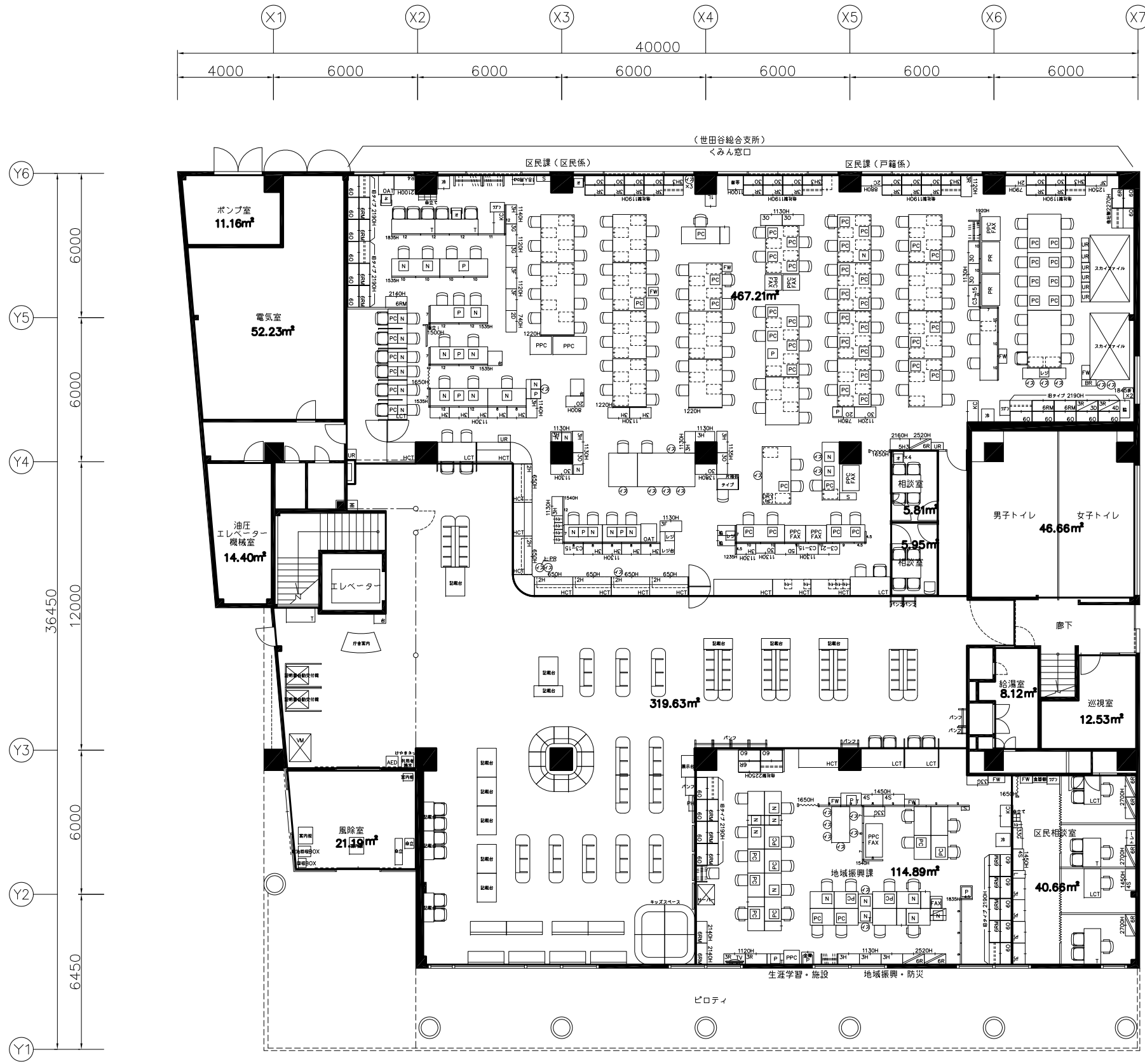

第3庁舎

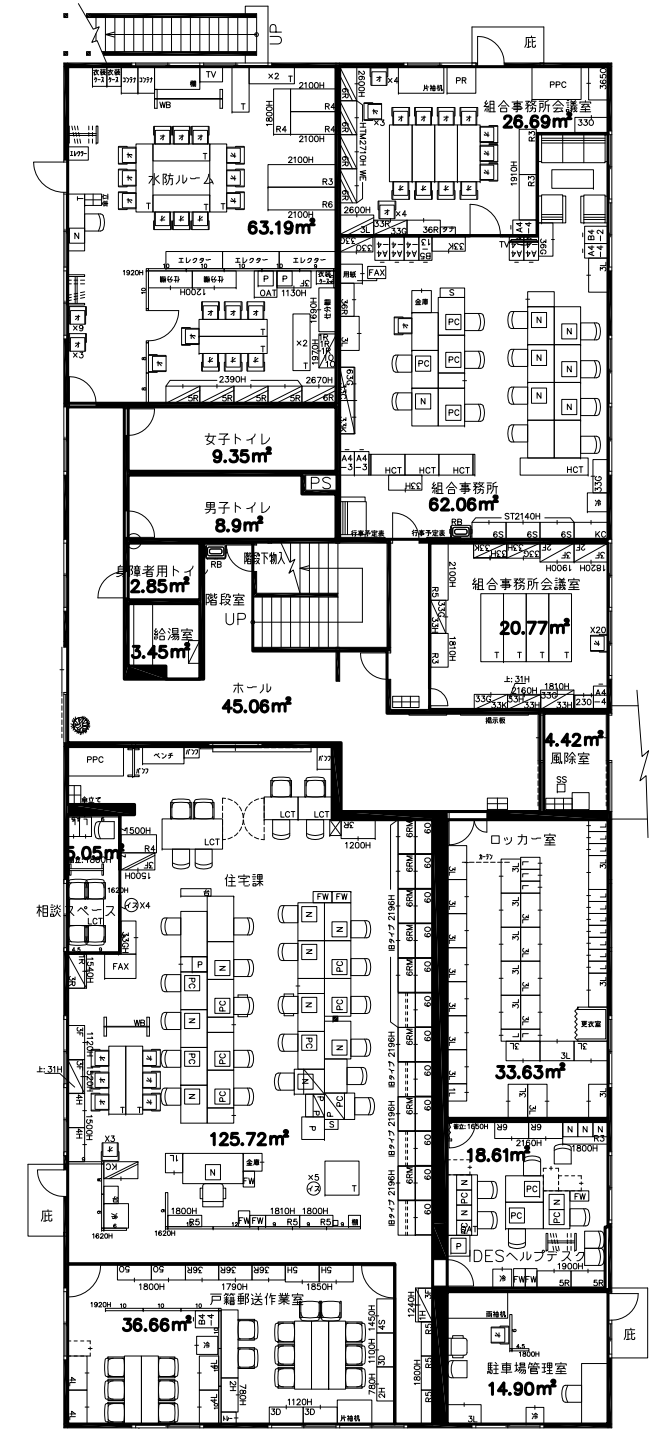

第3庁舎プレハブ棟

SCALE. 1/100 A1 1/200 A3	DWG.No. SK-3-01F. DWG	REV.	PROJECT. 世田谷区役所
DATE. 2017. 10	CODE.		SUBJECT. 第3庁舎1F 現状図

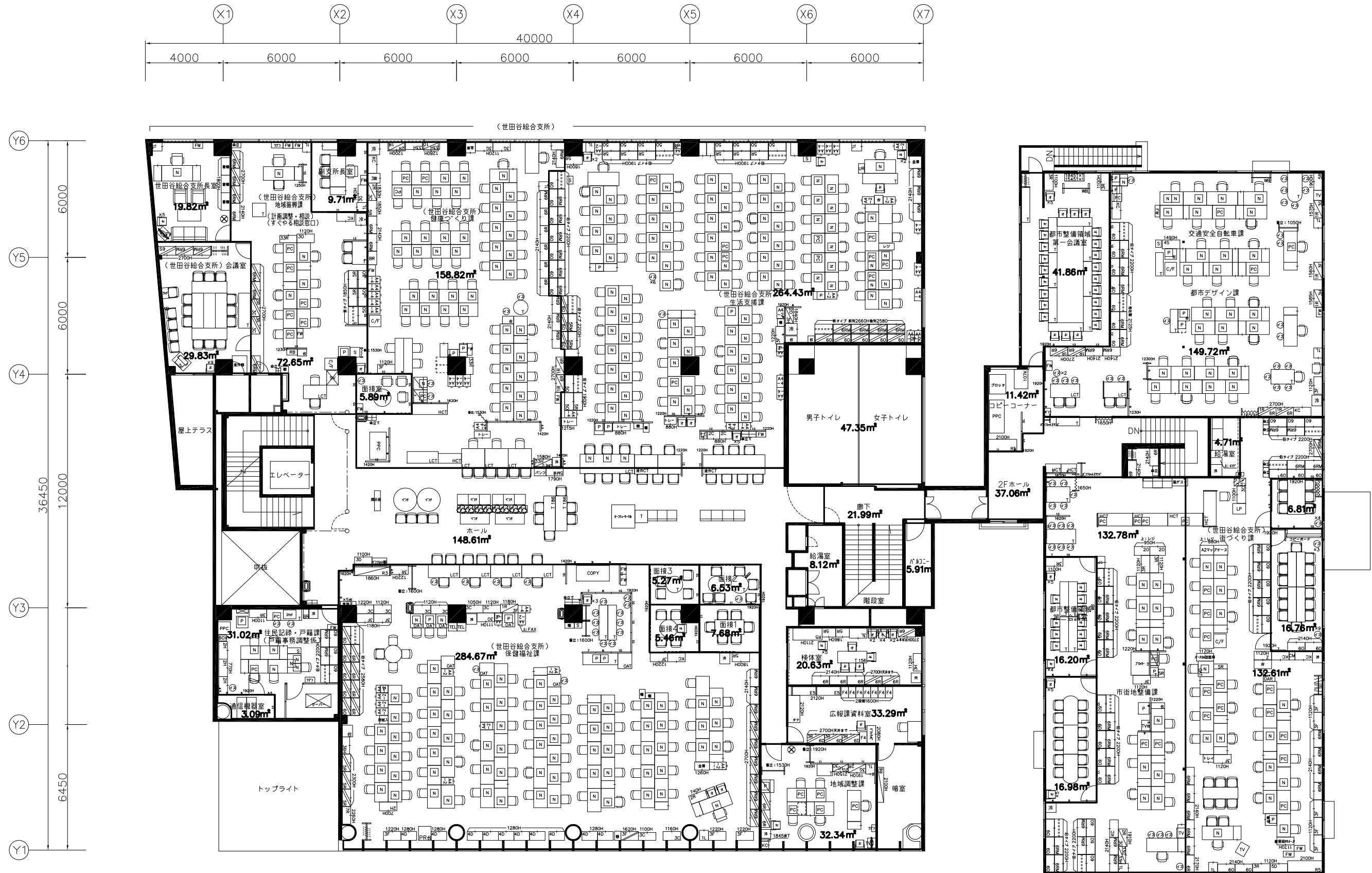

第3庁舎

第3庁舎プレハブ棟

SCALE. 1/100 A1 1/200 A3	DWG.No. SK-3-02F.DWG	REV.	PROJECT. 世田谷区役所
DATE. 2019.01	CODE.	SUBJECT. 第3庁舎2F 現状図	ITOKI 16

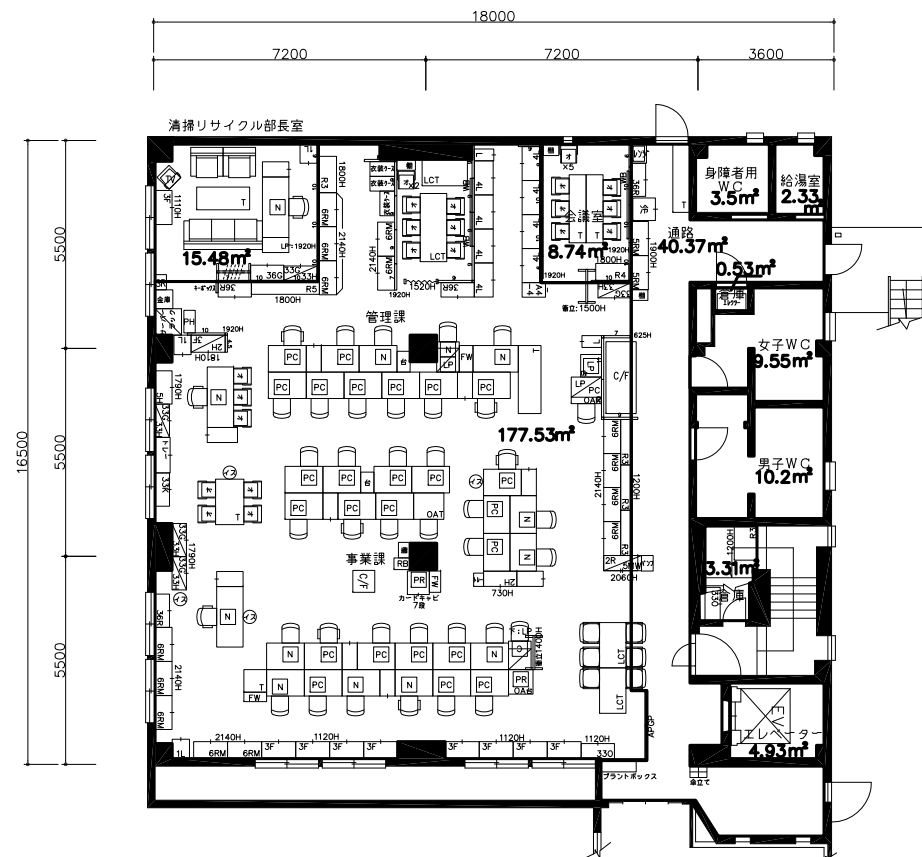

SCALE.
1/100 A1
1/200 A3
DATE.
2019. 1

DWG.No.
SK-N-01F. DWG

REV.

PROJECT.
世田谷区役所

CODE.

SUBJECT.
分庁舎 (ノバビル) 1F 現状図

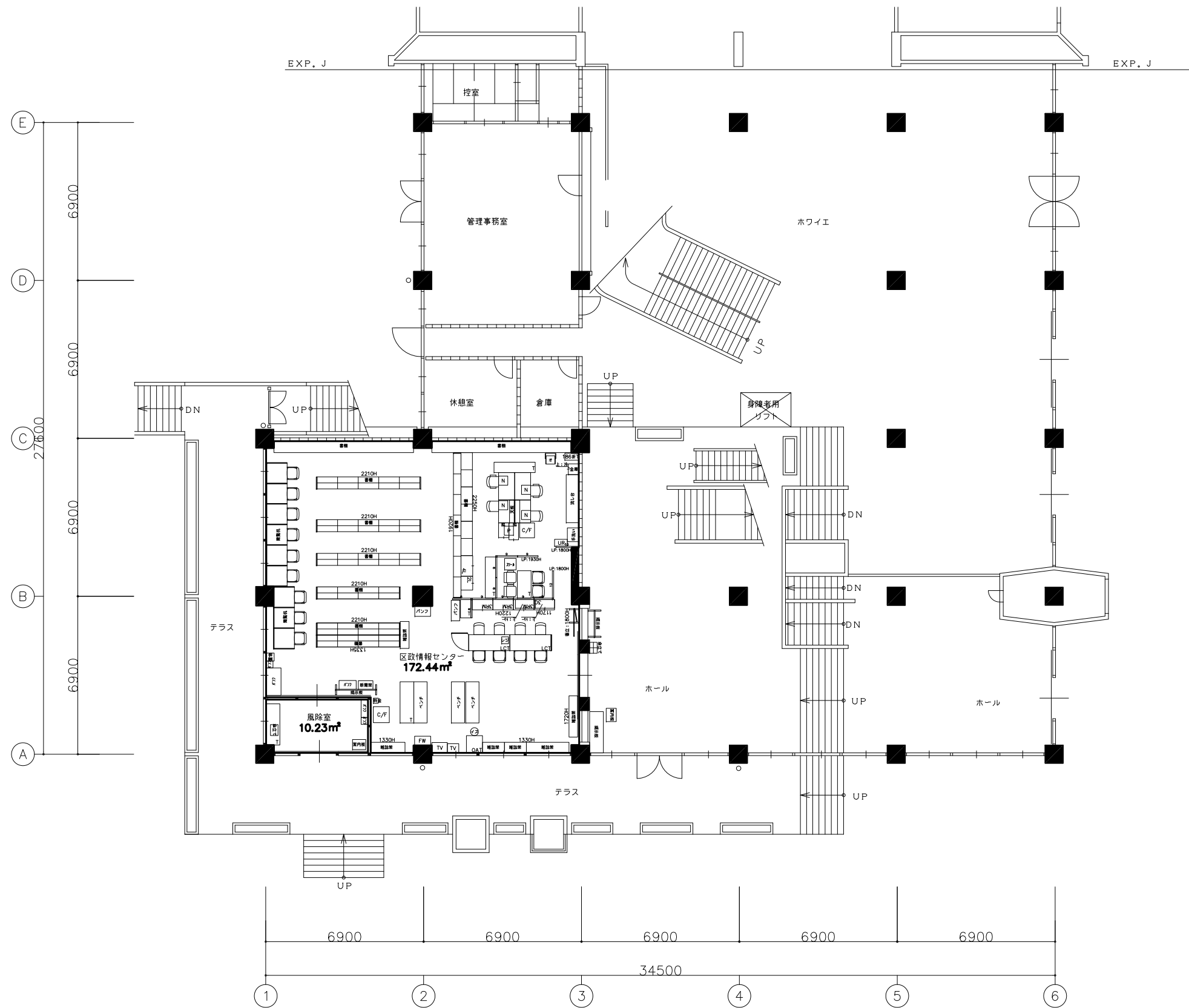

SCALE.
 1/100 A1
 1/200 A3
 DATE.
 2017. 10

DWG.No.
 SK-K-01F. DWG
 CODE.

REV.

PROJECT.
 世田谷区役所
 SUBJECT.
 区民会館 1F 現状図

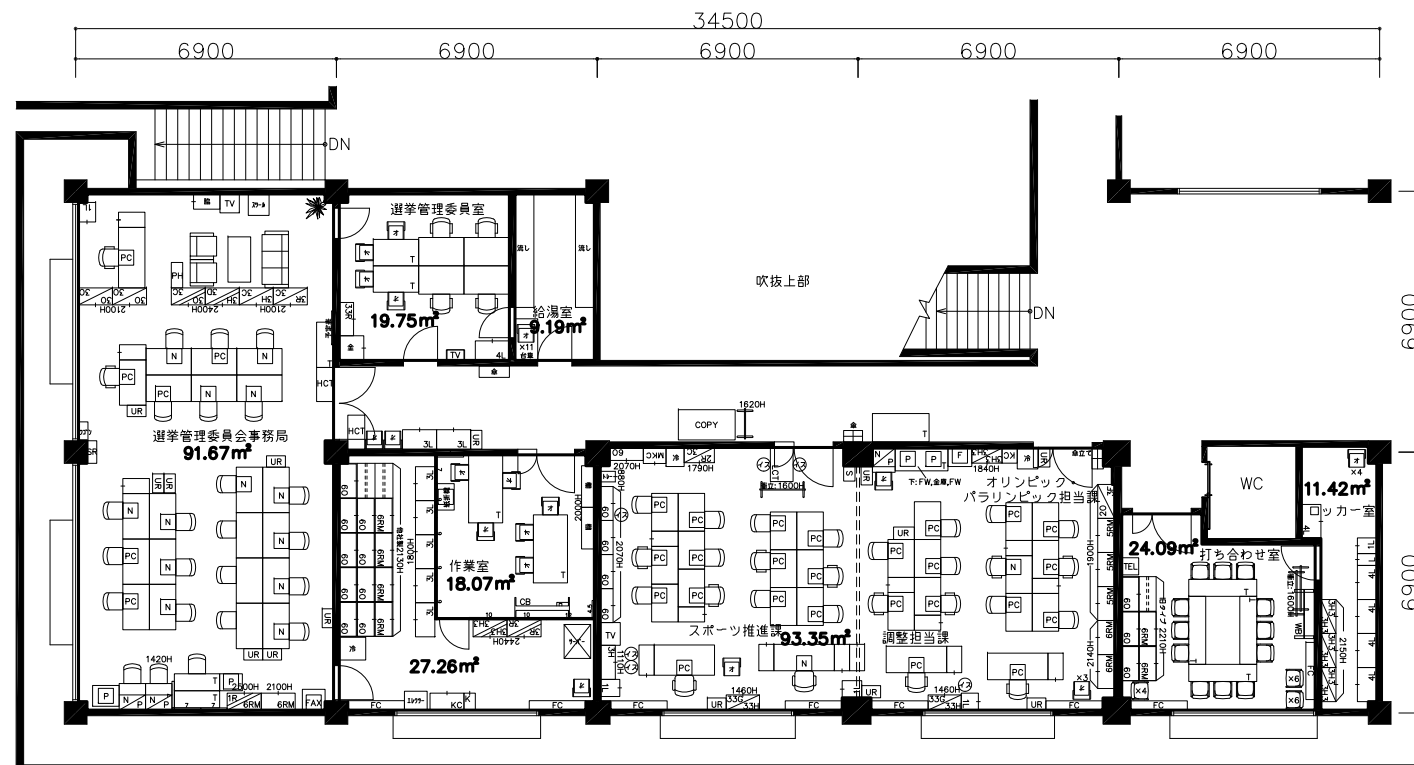

SCALE.
1/100 A1
1/200 A3
DATE.
2019. 01

DWG.No.
SK-K-02F. DWG
REV.
CODE.

PROJECT.
世田谷区役所
SUBJECT.
区民会館 2F 現状図

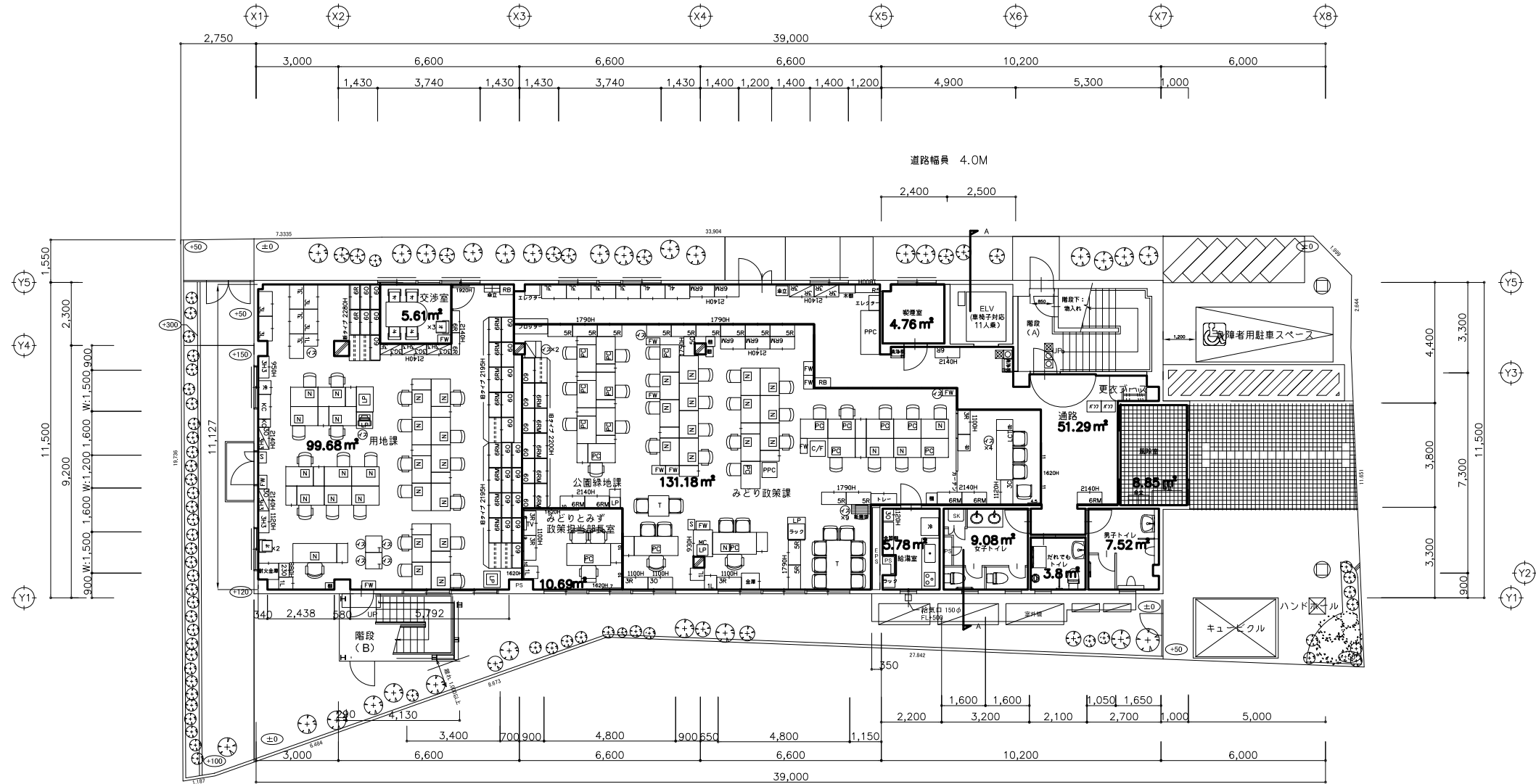

(特記事項)
 斜線 耐火間仕切りを示す
 □ 給気口 150φ

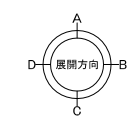
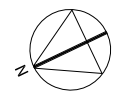

SCALE. 1/100 A1 1/200 A3	DWG.No. SK-SR-01F. DWG	REV.	PROJECT. 世田谷区役所
DATE. 2019. 01	CODE.	SUBJECT. 城山分庁舎 1F 現状図	ITOKI 23

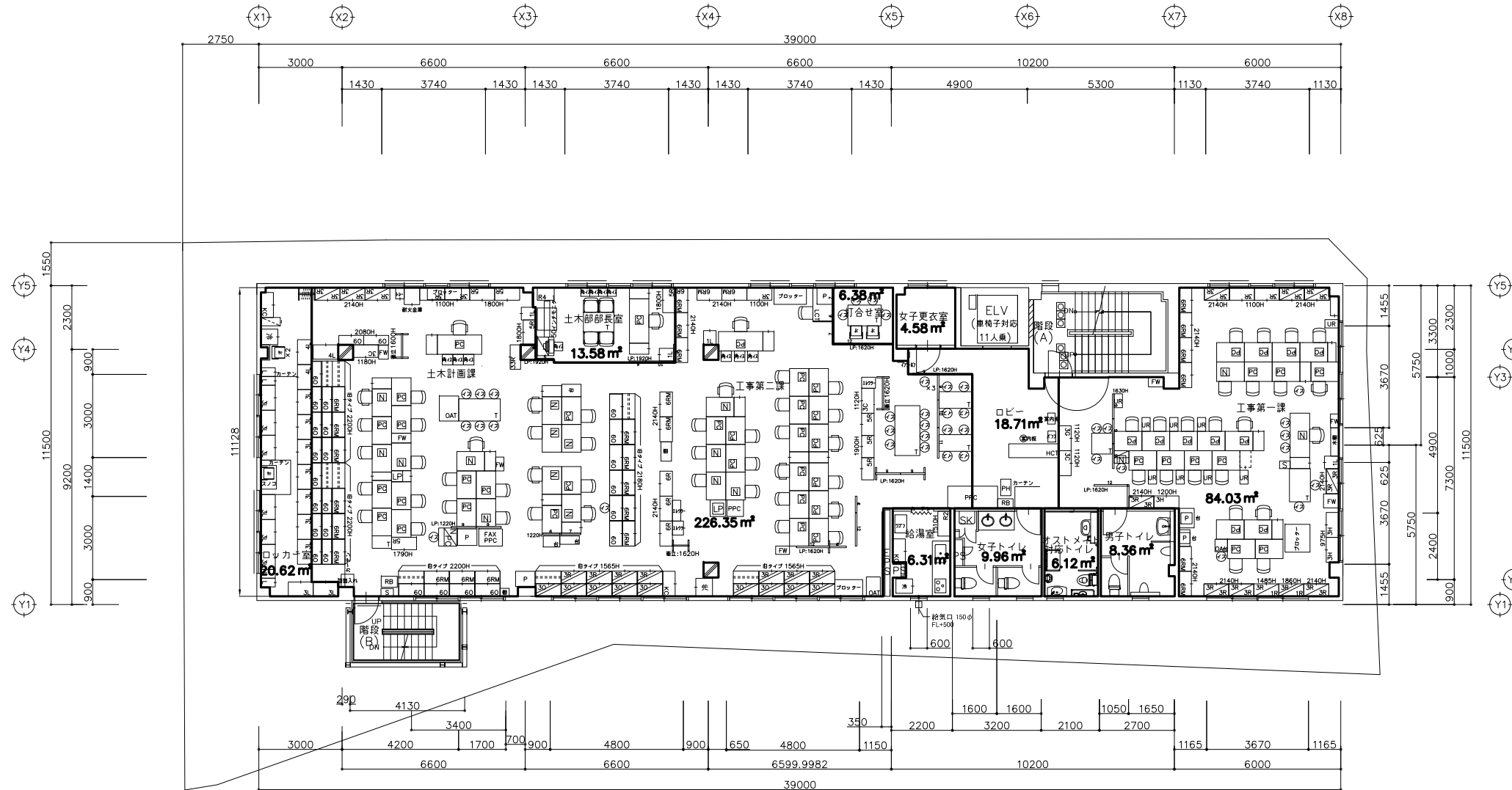

(特記事項)
 耐火間仕切りを示す
 給気口 100φ、150φ

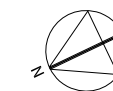

SCALE.
 1/100 A1
 1/200 A3
 DATE.
 2019. 01

DWG.No. REV.
 SK-SR-02F. DWG
 CODE.

PROJECT.
 世田谷区役所
 SUBJECT.
 城山分庁舎 2F 現状図

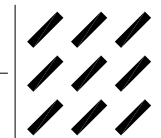

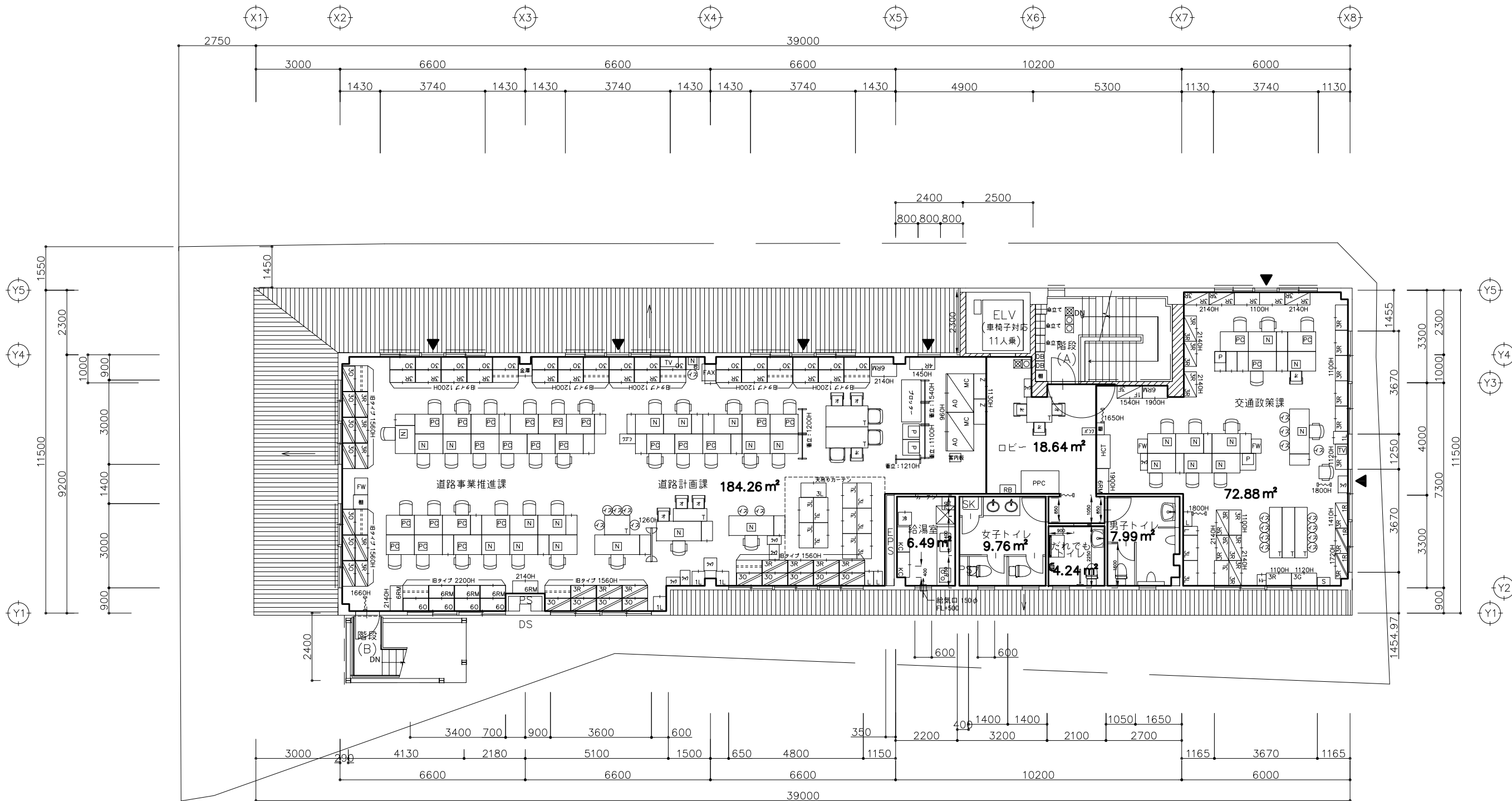

▲ 印は代替進入口を示す

(特記事項)
 斜線 耐火間仕切りを示す
 □ 給気口 100φ、150φ

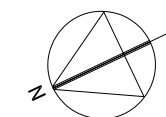

SCALE. 1/100 A1	DWG.No. SK-SR-03F. DWG	REV.	PROJECT. 世田谷区役所
DATE. 2017.09	CODE.	SUBJECT. 城山分庁舎3F 現状図	

梅丘分庁舎



梅丘分庁舎

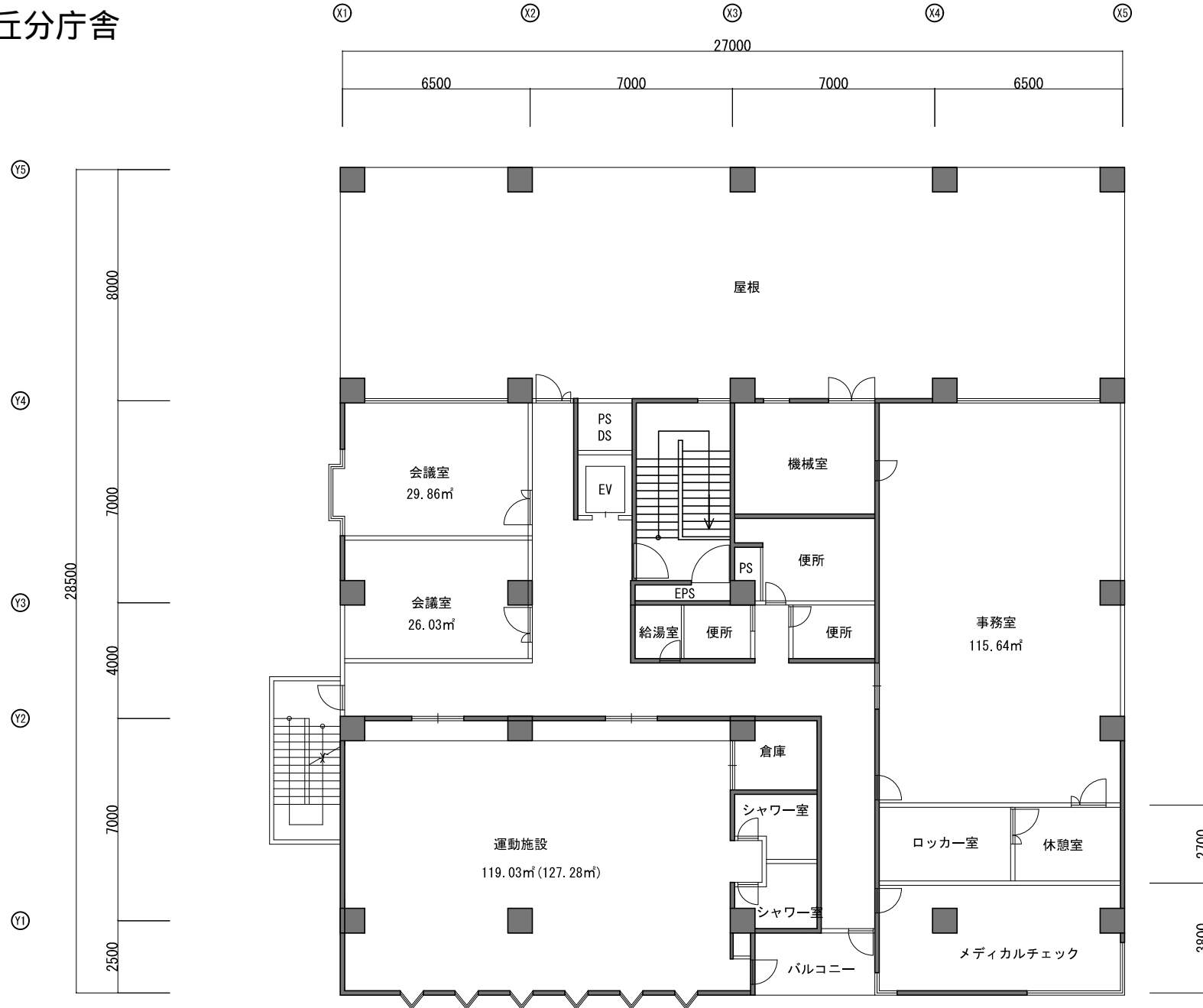

3階平面図 1/200

教育センター

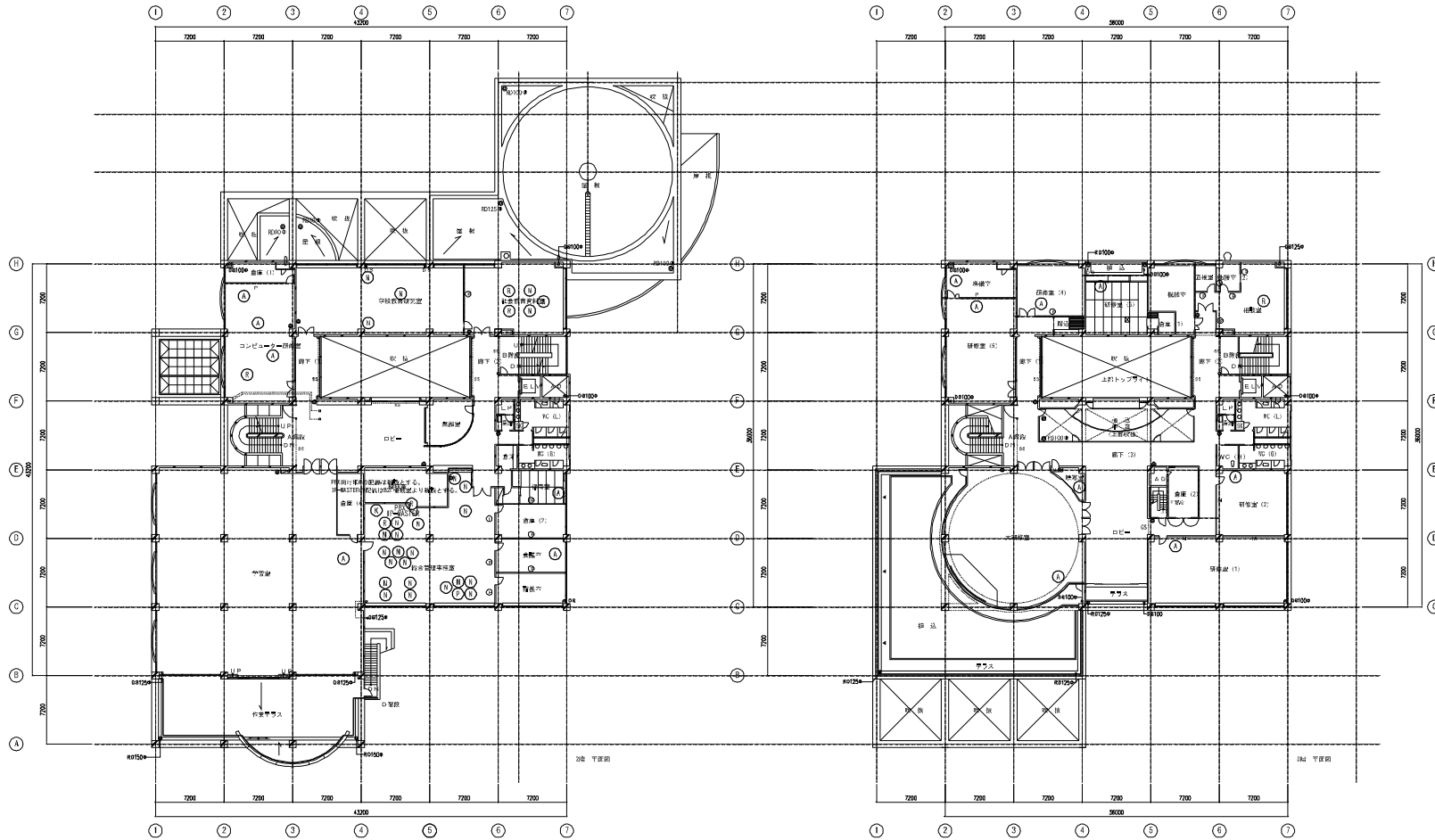

記号	名称	備考
(A)	アナログ電話機	
(R)	アナログ電話機	既設流用
(N)	ナンバーディスプレイ	
(T)	多機能電話機	
PBX	電話主装置	
IP-MASTER	専用線ゲートウェイ	
(K)	局線表示盤	既設流用
(P)	停電用多機能電話機	



世田谷区施設営繕担当部施設営繕第一課

図面サイズ
A3
縮尺
1:500

設計 H26年 10月 日
変更 年 月 日
年月日

設計
主任
安全担当係長
設計
組長
原本貴司

工
名

世田谷区教育会館電話交換機改修工事

図
面
内
容

2 F・3 F 電話設備図

図面番号

E-06

旧玉川高校（調整中） 1階

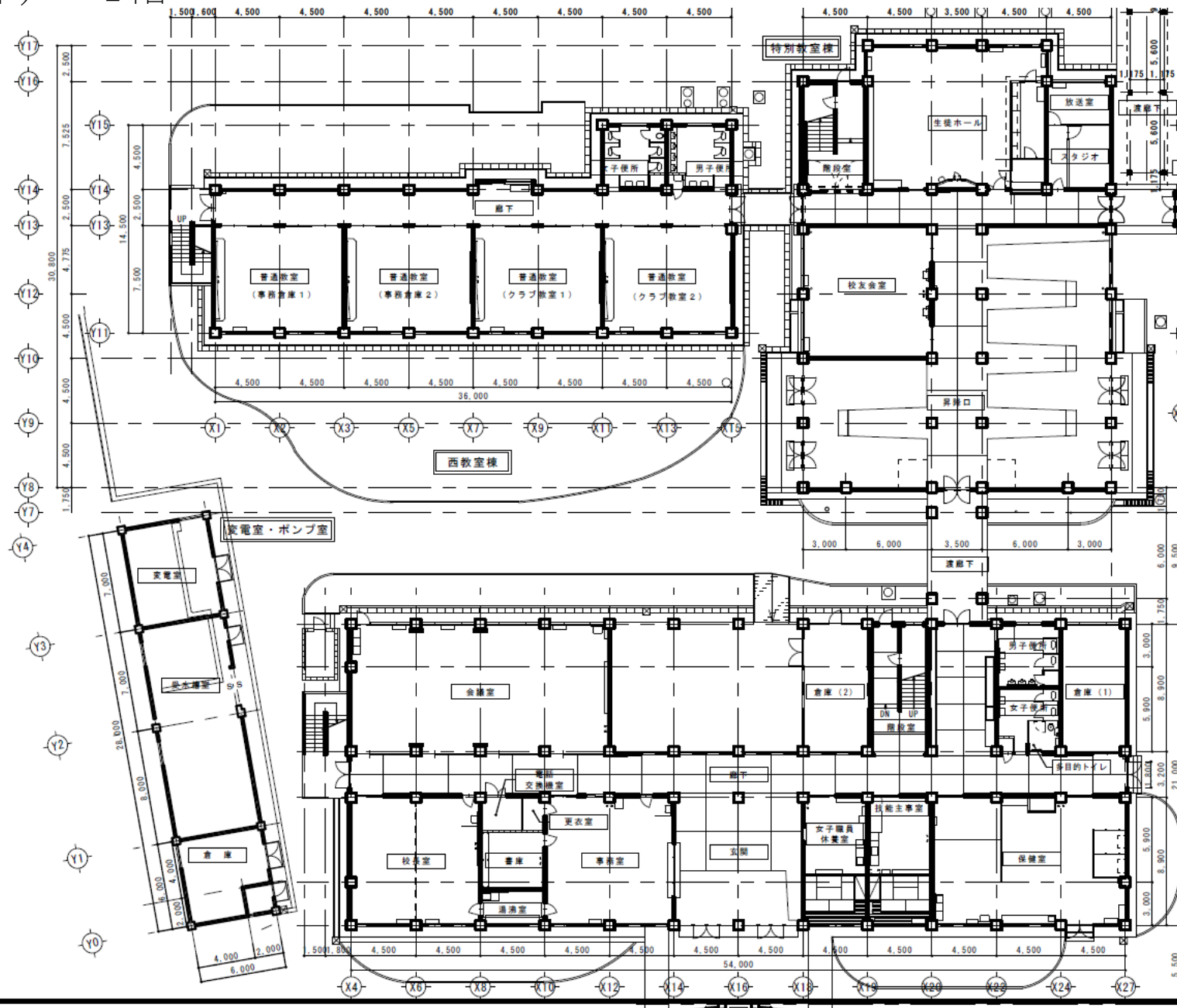

旧玉川高校（調整中） 2階

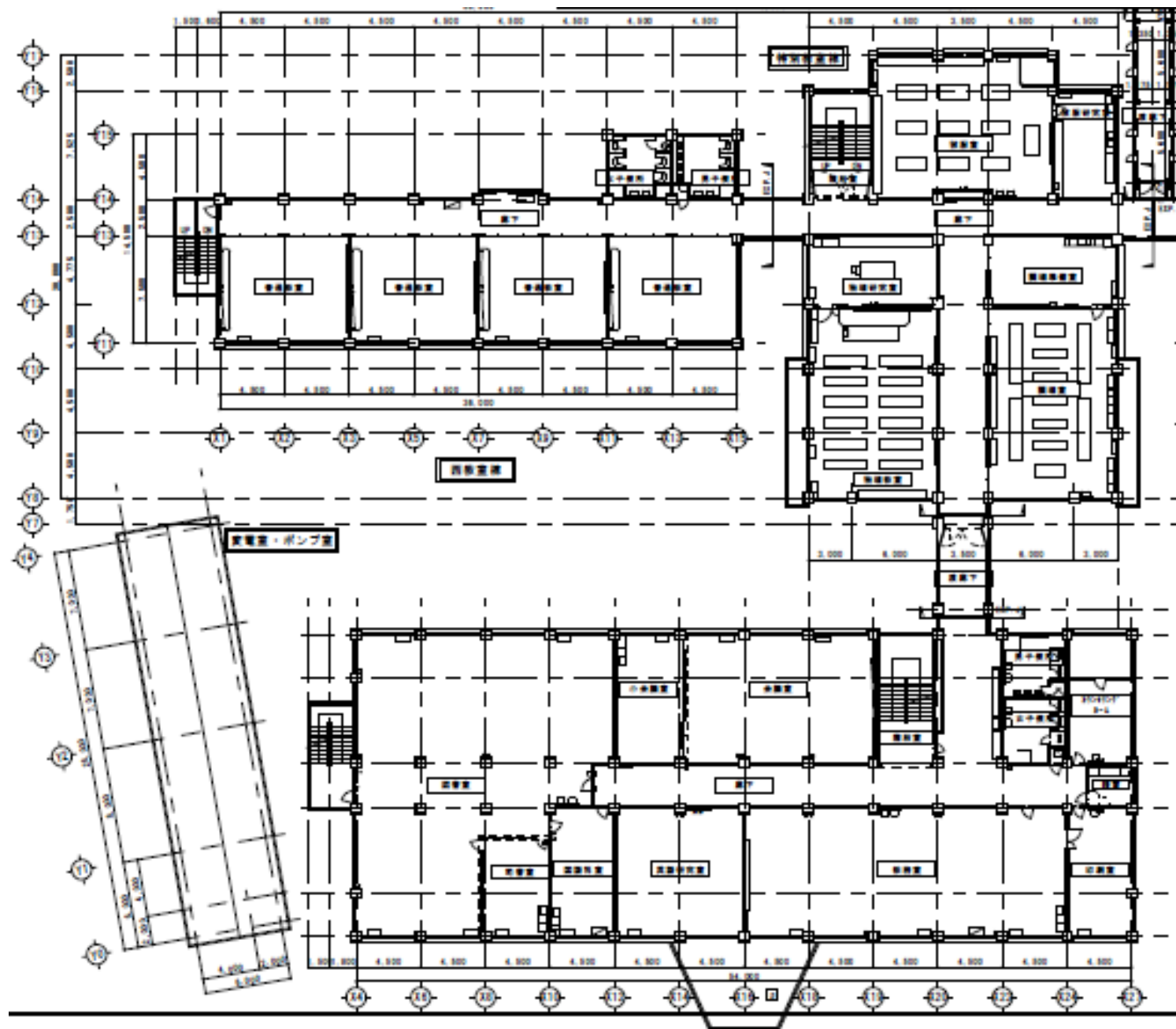

旧玉川高校 (調整中) 3階

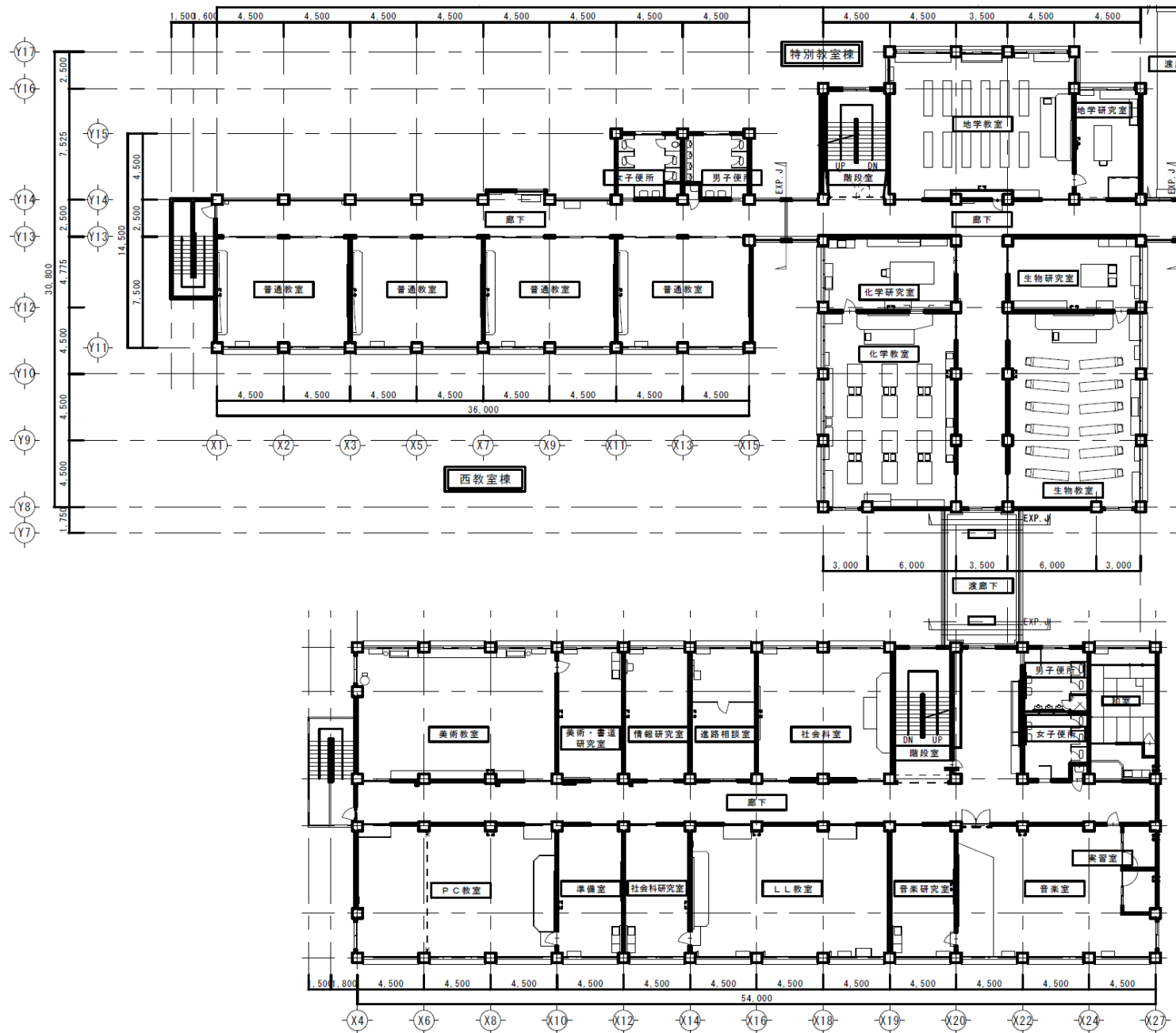

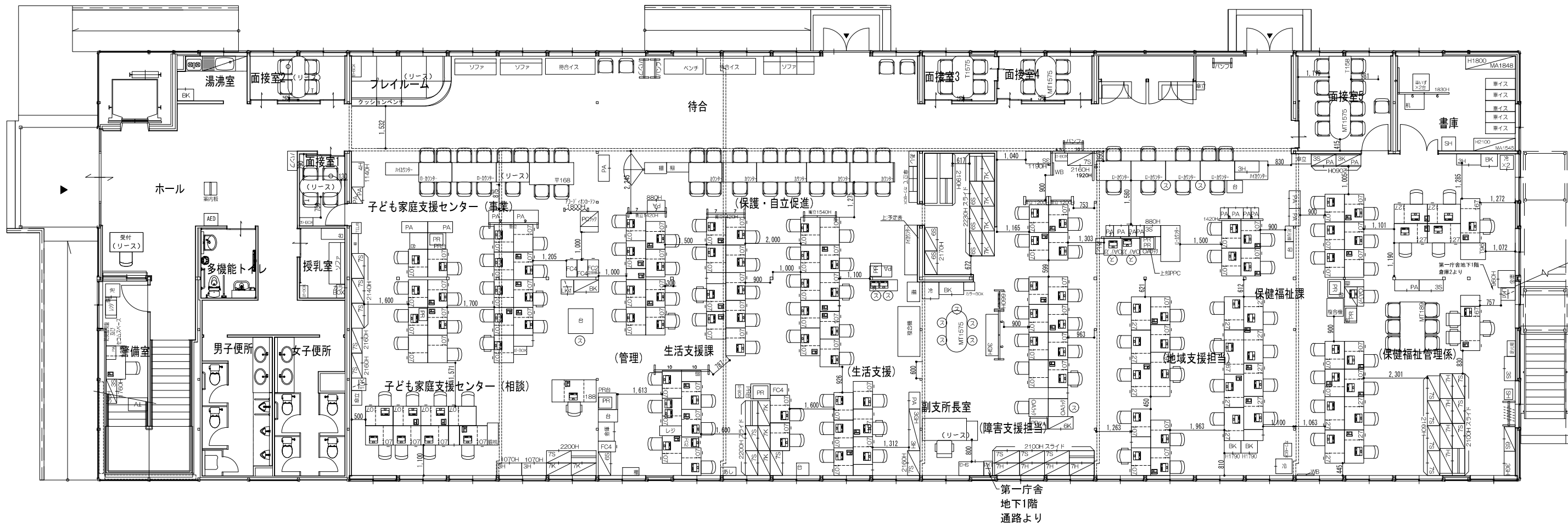

■二子玉川庁舎 仮庁舎A棟 1階平面図

承認日		校閲	**	日付	2017/09/28	物件名	世田谷区玉川総合支所庁舎・仮庁舎竣工図	NO.	
		設計	**	設計NO.		建物名称	玉川総合支所		③
		製図	**	縮尺	1/150 (A3)				

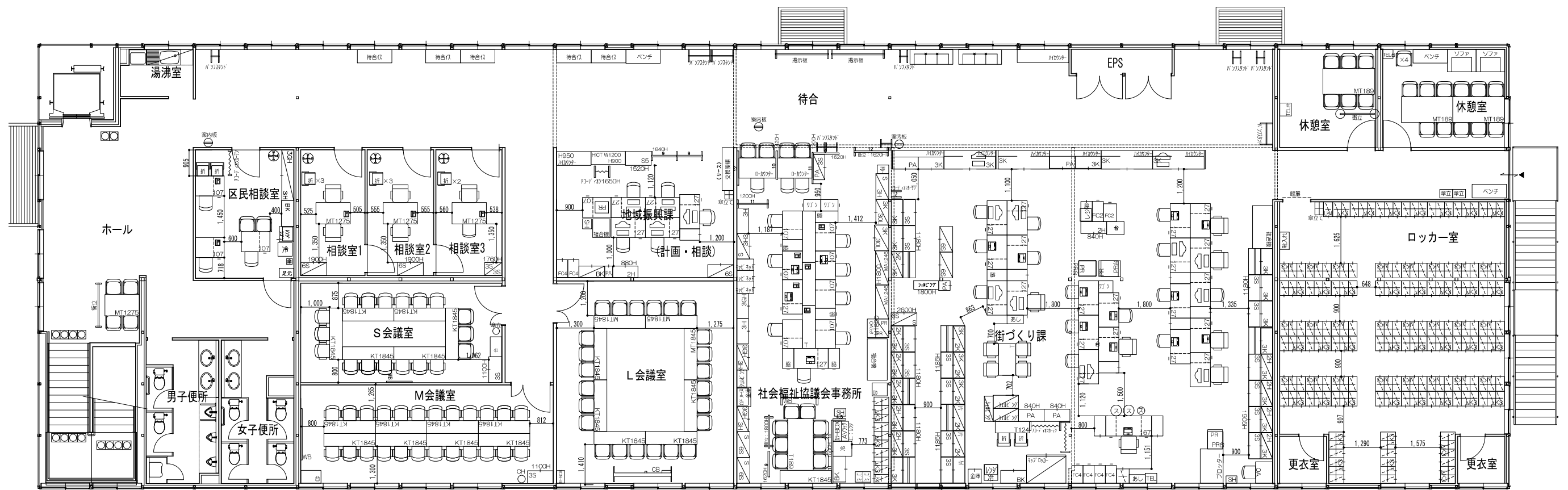

■二子玉川庁舎 仮庁舎A棟 2階平面図

承認日		校閲	**	日付	2017/09/28	物件名	世田谷区玉川総合支所庁舎・仮庁舎竣工図	NO.	
		設計	**	設計NO.		建物名称	玉川総合支所		④
		製図	**	縮尺	1/150 (A3)				

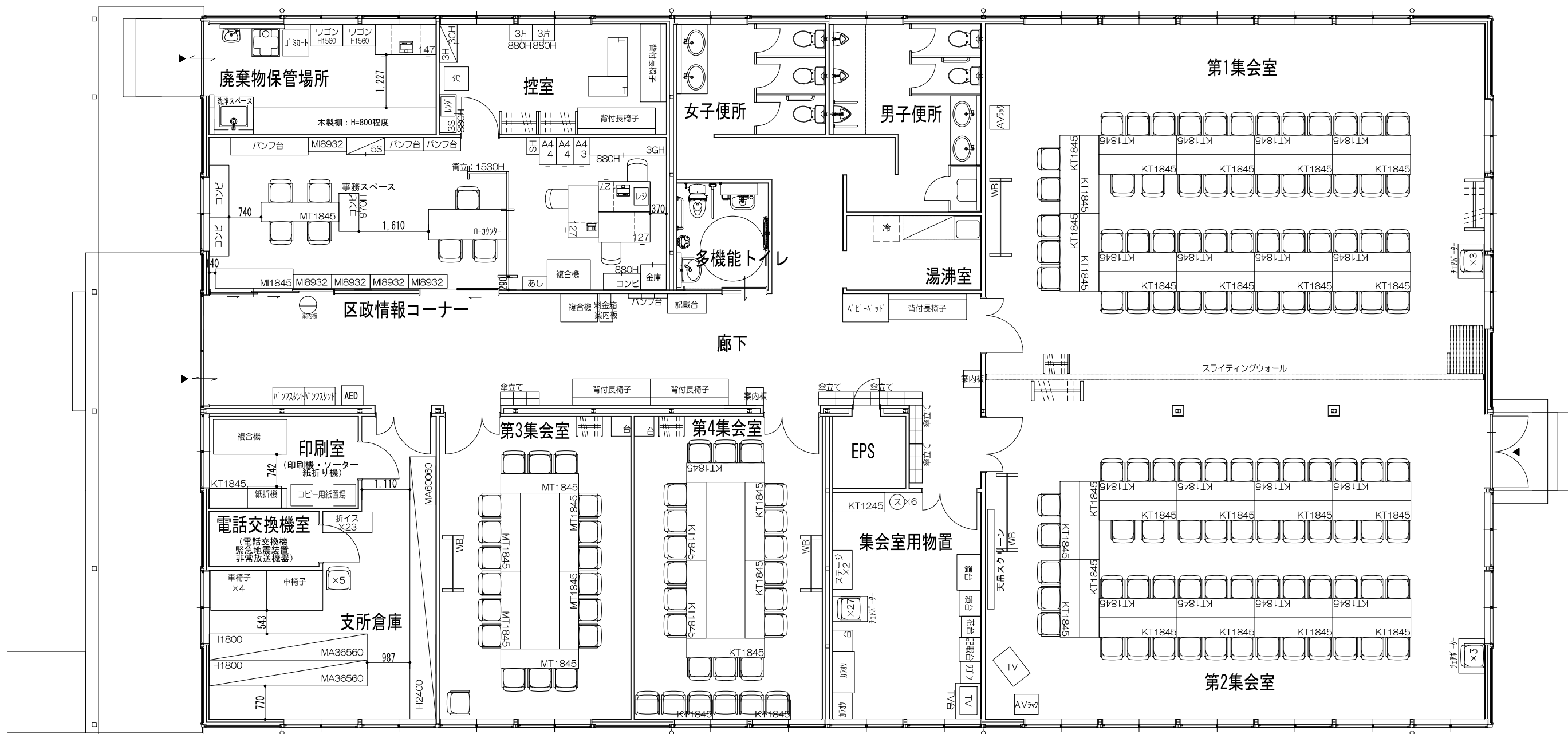

■二子玉川庁舎 仮庁舎B棟 1階平面図

承認日		校閲	日付	2017/09/28	物件名	世田谷区玉川総合支所庁舎・仮庁舎竣工図	NO.
		設計	設計NO.		建物名称	玉川総合支所	⑤
		製図	縮尺	1/100 (A3)			

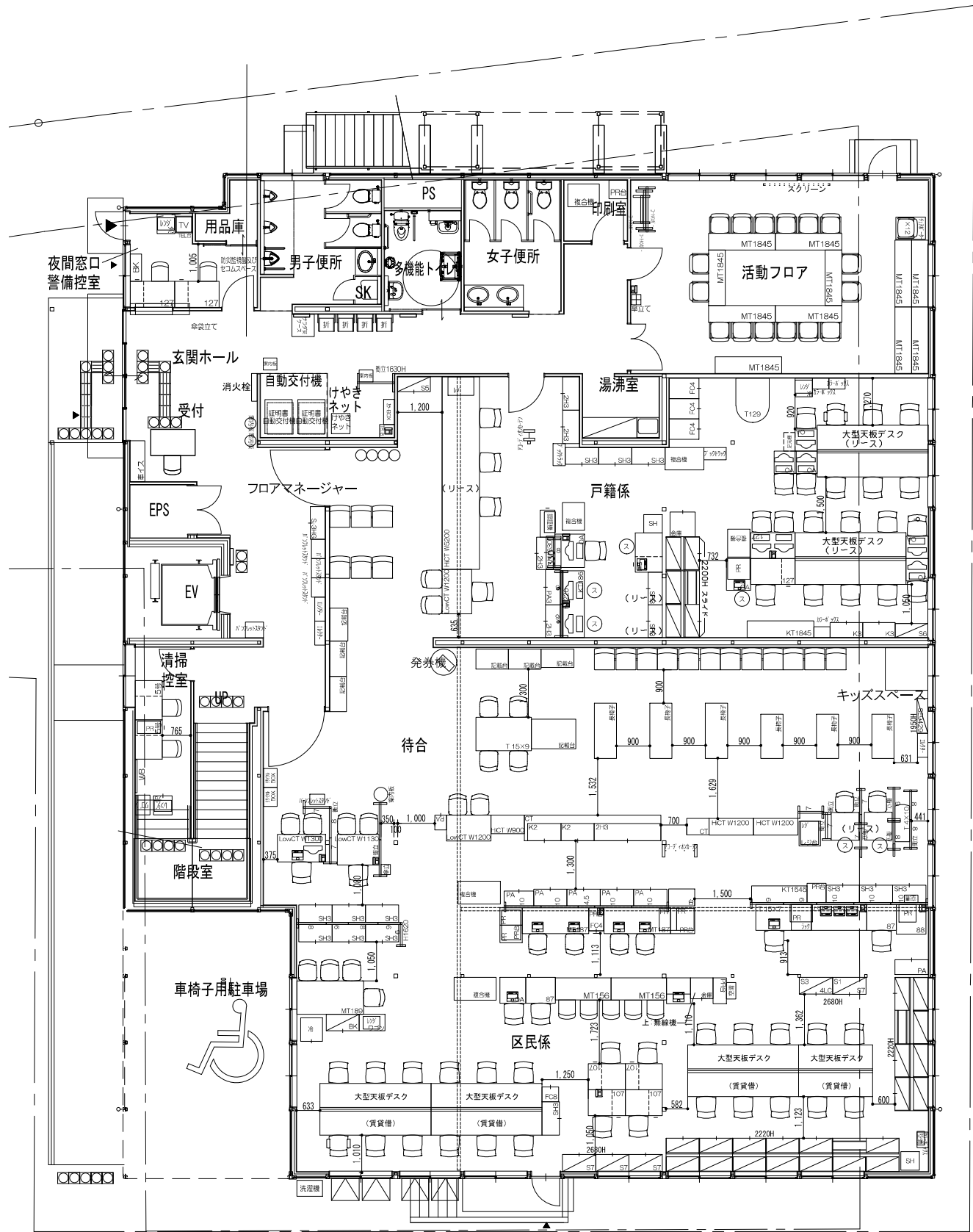

■等々力庁舎 1階平面図

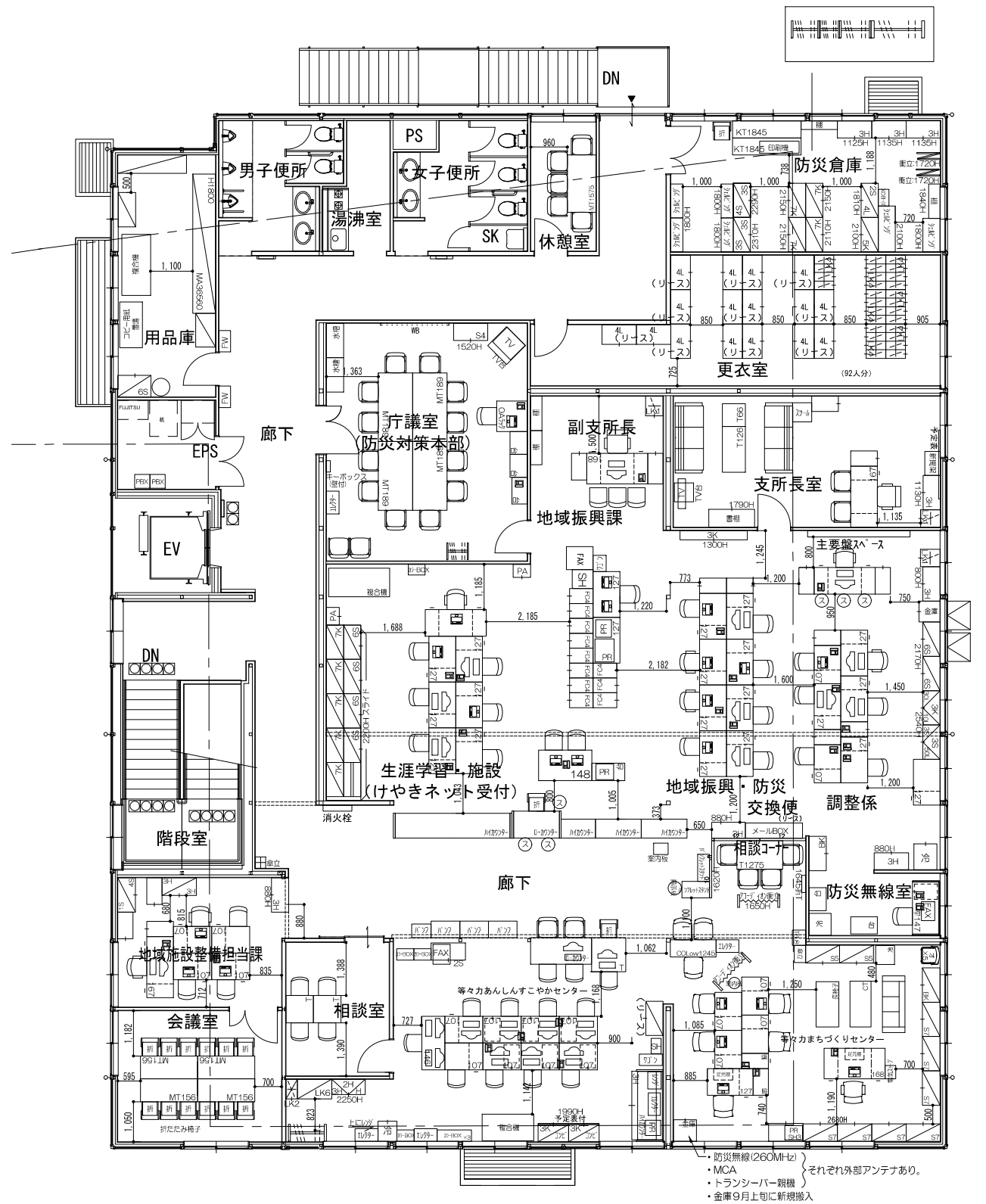

■等々力庁舎 2階平面図

承認日		校閲	**	日付	2017/09/28	物件名	世田谷区玉川総合支所庁舎・飯庁舎竣工図	NO.	
		設計	**	設計NO.		建物名称	玉川総合支所		①・②
		製図	**	縮尺	1/150 (A3)				

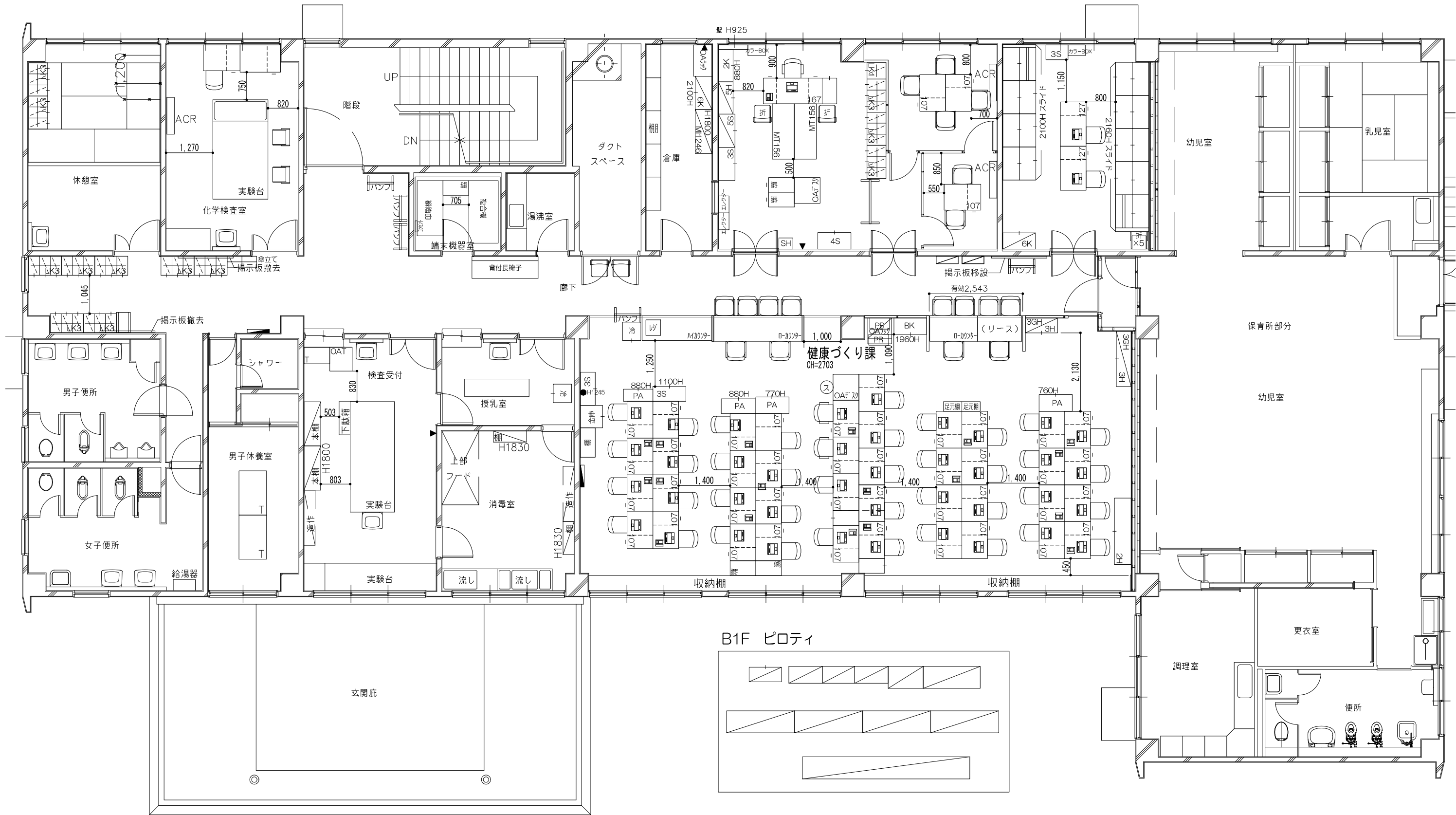

■分庁舎 2階平面図

承認日		校閲	日付	2017/09/28	物件名	世田谷区玉川総合支所庁舎・飯庁舎竣工図	NO.
		設計	設計NO.		建物名称	玉川総合支所	⑥
		製図	縮尺	1/100 (A3)			

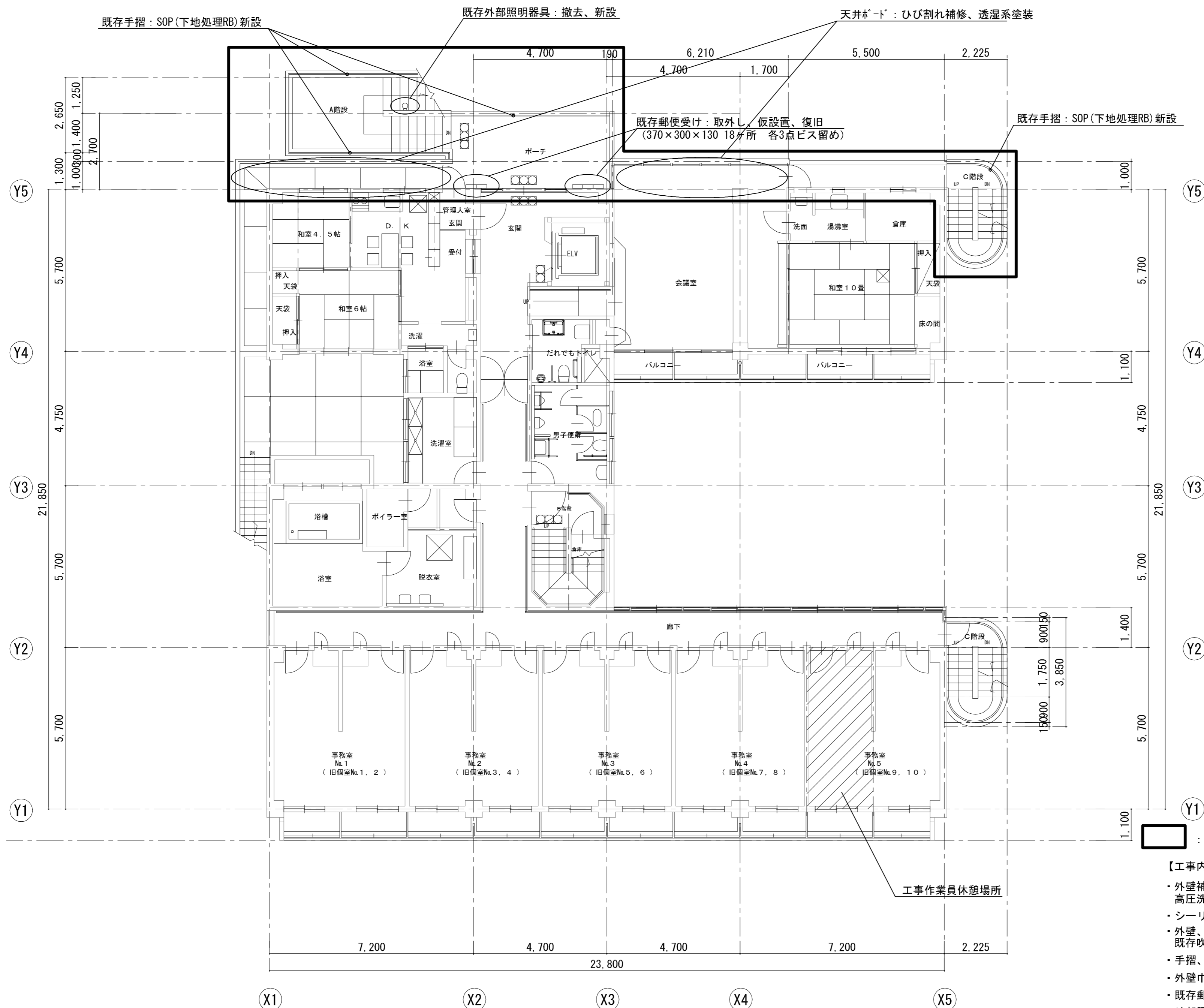

☐ : 改修工事範囲

【工事内容】

- ・外壁補修箇所調査のうえ、外壁補修工事、高圧洗浄(15MPa程度)
- ・シーリング撤去、新設
- ・外壁、梁、柱、上裏、北東側非常階段 既存吹付けタイル仕上げ → 防水型複層塗材E、上塗材【新設】
- ・手摺、SD(桝共)、軒天換気口の SOP(下地調整RB)【新設】
- ・外壁巾木 超撥水シリコン変性樹脂【新設】
- ・既存郵便受け 移設、復旧(各ビス留め固定)
- ・外部照明器具 撤去、新設

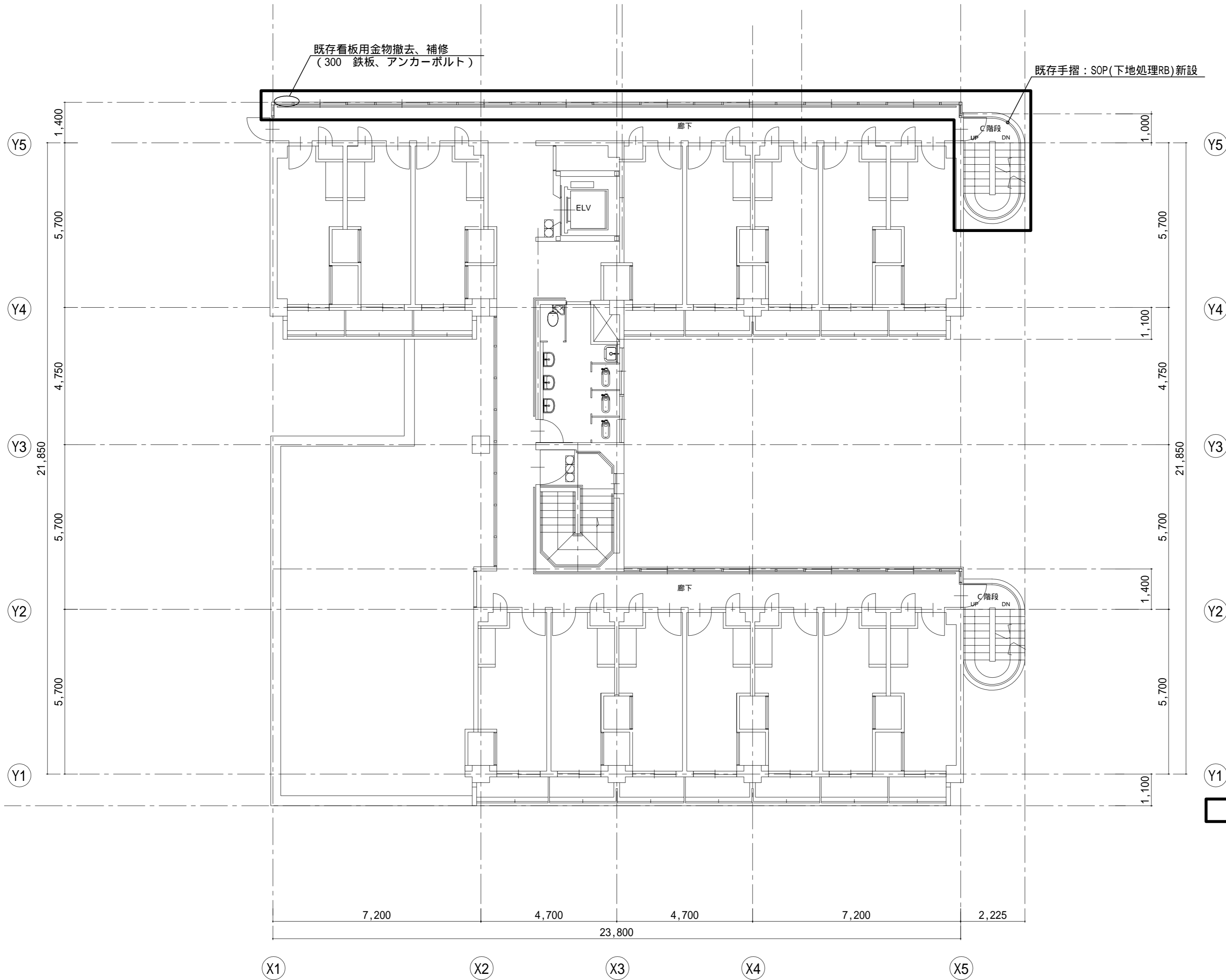

： 改修工事範囲

【工事内容】

- ・外壁補修箇所調査のうえ、外壁補修工事、
高圧洗浄(15MPa程度)
- ・シーリング撤去、新設
- ・外壁、梁、柱、上裏、北東側非常階段
既存吹付けタイル仕上げ 防水型複層塗材E、上塗材【新設】
- ・手摺、SD(桝共)、軒天換気口の SOP(下地調整RB)【新設】
- ・外壁巾木 超撥水シリコン変性樹脂【新設】
- ・廊下サッシ下腰壁H=1.2m EP-G(下地処理RB)【新設】
- ・既存看板用金物撤去、補修



世田谷区施設営繕担当部施設営繕第一課

TEL (5342)1111 内線2617

図面サイズ	設計 H26年 11月 21日
A2	変更 年 月 日
縮尺	年 月 日
1:100	

設計主任	安全担当係長	工事件名
設計担当	齋藤 篤史	世田谷区なかまちNPOセンター北面外壁改修工事

図面内容

3 階 平 面 図

図面番号

A-06