

令和2年国勢調査結果

(人口等基本集計)

世田谷区



この冊子のPDF版は世田谷区ホームページ内「統計情報館」でご覧いただけます。

<https://www.city.setagaya.lg.jp/mokuji/kusei/001/003/006/d00050934.html>

利用上の注意

- 1 この結果報告書は、令和2年10月1日に実施した令和2年国勢調査結果をとりまとめたものであり、総務省統計局が公表した「令和2年国勢調査 人口等基本集計結果及び小地域集計結果」を集計・再構成したものであるため、今後総務省が公表する数値と相違することがある。
- 2 本文中の表及び統計表において割合を示す数値は、四捨五入してあるため、総数と内訳の合計が一致しない場合がある。また、年齢別人口の構成比の前回調査との差、1世帯あたり人員の増減数については、単位未満を四捨五入している数値から算出している。
- 3 本文中の表及び統計表で使用されている構成比は、分母から不詳を除いて算出している。
- 4 表中の符号等
 - 「 - 」： 皆無又は該当数値なし
 - 「 ... 」： 不詳
 - 「 」： 負数(減少)
 - 「0.0」： 単位未満の数値(0.05未満)
 - 「 」： 該当数値はあるが秘密を保つために公表を差し控えた数値
- 5 本文中及び統計表で使用されている用語については、「用語の解説」を参照のこと。

目 次

	頁
調査の概要	2
用語の解説	3
結果の概要	6
1 人口について	6
(1) 総人口	6
(2) 男女別人口	8
(3) 地域別人口	9
(4) 年齢別人口	11
(5) 人口密度	12
2 世帯について	14
(1) 総世帯・1世帯あたりの人員	14
(2) 一般世帯	16
3 住居の状況について	17
(1) 住宅の所有関係別一般世帯数	17
(2) 住宅の建て方別主世帯数	17
4 世田谷区全図（町丁別）	18
統計表	20
第1表 世田谷区の人口と世帯数の推移	21
第2表 世田谷区の人口と世帯数	22
第3表 世田谷区の年齢3区分別人口	34
第4表 世田谷区の世帯の家族類型（6区分）別一般世帯数	40
第5表 世田谷区の住居の種類・住宅の所有の関係（6区分）別一般世帯数	46
第6表 世田谷区の住宅の建て方（7区分）別住宅に住む主世帯数	52
第7表 東京都の人口と世帯数	58
第8表 東京都の人口の推移（平成12年～令和2年）	62
第9表 全国の人口と世帯数	66

調査の概要

1 調査の目的

国勢調査は、統計法(平成19年法律第53号)第5条第2項の規定に基づき、我が国の人口・世帯の実態を明らかにすることを目的として行われる国の最も重要な統計調査である。

国勢調査から得られる様々な統計は、国や地方公共団体における各種行政施策を立案するための基礎資料として用いられることのほか、研究・教育活動、経済活動など幅広い分野において活用される。

なお、国勢調査は大正9年(1920年)に第1回が行われ、以来10年ごとに大規模調査を行い、その中間年に調査項目の少ない簡易調査を行うこととされている。今回の調査は両者あわせて21回目の調査であり、大規模調査にあたる。

2 調査の時期

令和2年10月1日午前零時現在

3 調査の対象

調査期日において、我が国に常住するすべての人。

ただし、外国政府の外交使節団・領事機関の構成員等及び外国軍隊の軍人・軍属とこれらの家族を除く。

4 調査事項

氏名、出生の年月など世帯員に関する事項を15項目、世帯の種類、世帯員の数など世帯に関する事項を4項目、計19項目について調査した。

5 調査の方法

総務省統計局 - 都道府県 - 区市町村 - 国勢調査指導員 - 国勢調査員 - 世帯の流れに従い、国勢調査員が調査票を世帯ごとに配布し、インターネット回答または郵送回収の方法により行った。

用語の解説

1 人口

国勢調査における人口は「常住人口」であり、常住人口とは、調査時に調査の地域に常住している者をいう。

また、ここでいう「常住している者」とは、当該住居に3か月以上にわたって住んでいるか、又は住むことになっている者をいい、3か月以上にわたって住んでいる住居又は住むことになっている住居のない者は、調査時にいた場所に「常住している者」とみなした。

2 性比

女性100人に対する男性の数をいう。

3 人口密度

人口密度は、1平方キロメートル当たりの人口である。

4 年齢

年齢は、調査日前日(令和2年9月30日)現在の満年齢である。なお、令和2年10月1日午前零時に生まれた人は0歳とした。

5 面積

(1) 全国、都道府県、区市町村の面積

国土交通省国土地理院が公表した「令和2年全国都道府県市区町村別面積調(10月1日時点)」による。

(2) 町丁の面積

小数点以下第3位を四捨五入し、小数点以下第2位までを表示した。そのため、総和は世田谷区の総面積と必ずしも一致しない。

6 世帯の種類

世帯は「一般世帯」と「施設等の世帯」に区分した。

(1) 一般世帯

ア 住居と生計を共にしている人々の集まり又は一戸を構えて住んでいる単身者

ただし、これらの世帯と住居を共にする単身の住み込みの雇人については、人数に関係なく雇主の世帯に含めている。

イ 上記の世帯と住居を共にし、別に生計を維持している間借りの単身者又は下宿屋などに下宿している単身者

ウ 会社・団体・商店・官公庁などの寄宿舍、独身寮などに居住している単身者

(2) 施設等の世帯

ア 寮・寄宿舍の学生・生徒(世帯の単位:棟ごと)

- 学校の寮・寄宿舎で起居を共にし、通学している学生・生徒の集まり
- イ 病院・療養所の入院者(世帯の単位:棟ごと)
病院・療養所などに、すでに3か月以上入院している入院患者の集まり
- ウ 社会施設の入所者(世帯の単位:棟ごと)
老人ホーム、児童保護施設などの入所者の集まり
- エ 自衛隊営舎内居住者(世帯の単位:中隊又は艦船ごと)
自衛隊の営舎内又は艦船内の居住者の集まり
- オ 矯正施設の入所者(世帯の単位:建物ごと)
刑務所及び拘置所の被収容者並びに少年院及び婦人補導院の在院者の集まり
- カ その他(世帯の単位:一人一人)
定まった住居を持たない単身者や陸上に生活の本拠(住所)を有しない船舶乗組員など

7 世帯の家族類型

一般世帯を、その世帯員の世帯主との続き柄により次のとおり区分した。

(1) 親族のみの世帯

二人以上の世帯員から成る世帯のうち、世帯主と親族関係にある世帯員のみからなる世帯。なお、親族のみの世帯については、その親族の中で原則として最も若い世代の夫婦とその他の親族世帯員との関係によって次のとおり区分した。

ア 核家族世帯

- a 夫婦のみの世帯
- b 夫婦と子供から成る世帯

イ 核家族以外の世帯(核家族世帯以外の親族のみの世帯)

(2) 非親族を含む世帯

二人以上の世帯員から成る世帯のうち、世帯主と親族関係にない人がいる世帯

(3) 単独世帯

世帯人員が一人の世帯

8 住居の種類

一般世帯の住居を次のとおり区分した。

(1) 住宅

一つの世帯が独立して家庭生活を営むことができる建物(完全に区画された建物の一部を含む。)

一戸建ての住宅はもちろん、アパート、長屋などのように独立して家庭生活を営むことができるような構造になっている場合は、区画ごとに一戸の住宅となる。

(2) 住宅以外

寄宿舎・寮など生計を共にしない単身者の集まりを居住させるための建物や、病院・学校・旅館・会社・工場・事務所などの居住用でない建物。なお、仮小屋など臨時応急的に造られた住居などもこれに含まれる。

9 住宅の所有の関係

住宅に居住する一般世帯について、住宅の所有の関係を、次のとおり区分した。

(1) 主世帯

「間借り」以外の次の5区分に居住する世帯

ア 持ち家

居住する住宅がその世帯の所有である場合。なお、所有する住宅は、登記の有無を問わず、分割払いの分譲住宅などで支払が完了していない場合も含まれる。

イ 公営の借家

その世帯の借りている住宅が、都道府県営又は区市町村営の賃貸住宅やアパートであって、かつ給与住宅でない場合

ウ 都市再生機構・公社の借家

その世帯の借りている住宅が、都市再生機構又は都道府県・区市町村の住宅供給公社・住宅協会・開発公社などの賃貸住宅やアパートであって、かつ給与住宅でない場合。なお、雇用・能力開発機構の雇用促進住宅(移転就職者用宿舎)も含まれる。

エ 民営の借家

その世帯の借りている住宅が、「公営の借家」、「都市再生機構・公社の借家」及び「給与住宅」でない場合

オ 給与住宅

勤務先の会社・官公庁・団体などの所有又は管理する住宅に、職務の都合上又は給与の一部として居住している場合。なお、家賃の支払の有無を問わず、また、勤務先の会社又は雇主が借りている一般の住宅に住んでいる場合も含まれる。

(2) 間借り

他の世帯が住んでいる住宅(持ち家、公営の借家、都市再生機構・公社の借家、民営の借家、給与住宅)の一部を借りて住んでいる場合

10 住宅の建て方

一般世帯が居住する住宅を、その建て方により、次のとおり区分した。

(1) 一戸建

1 建物が1住宅であるもの。なお、店舗併用住宅の場合でも、1 建物が1住宅であればここに含まれる。

(2) 長屋建

二つ以上の住宅を一棟に建て連ねたもので、各住宅が壁を共通にし、それぞれ別々に外部への出入口をもっているもの。いわゆる「テラスハウス」も含まれる。

(3) 共同住宅

棟の中に二つ以上の住宅があるもので、廊下・階段などを共用しているものや二つ以上の住宅を重ねて建てたもの。なお、1階が店舗で、2階以上が住宅になっている建物も含まれる。また、建物の階数により「1・2階建」、「3～5階建」、「6～10階建」、「11階建以上」に区分した。

(4) その他

上記以外で、例えば、工場や事務所などの一部に住宅がある場合

結果の概要

1 人口について

(1) 総人口

世田谷区の人口は 943,664 人となり、平成 27 年と比べ、40,318 人(4.46%)の増加となっている。

この人口は東京都の約 6.72%、全国の約 0.75%にあたり、東京 23 区中で第 1 位、全国の都市の中でも第 13 位となっている。政令指定都市を除く一般市区町村の中では、前回に引き続き第 1 位で、和歌山県、佐賀県、山梨県、福井県、徳島県、高知県、島根県、鳥取県、以上の 8 県の人口を上回っている。

(表 ・ 、図 1・2、統計表第 7・9 表)

表 23区の人口

(単位=人)

順位	地域名	人口
-	全 国	126,146,099
-	東 京 部	14,047,594
-	区	9,733,276
1	世田谷区	943,664
2	練馬区	752,608
3	大田区	748,081
4	江戸川区	697,932
5	足立区	695,043
6	杉並区	591,108
7	板橋区	584,483
8	江東区	524,310
9	葛飾区	453,093
10	品川区	422,488
11	北区	355,213
12	新宿区	349,385
13	中野区	344,880
14	豊島区	301,599
15	目黒区	288,088
16	墨田区	272,085
17	港区	260,486
18	渋谷区	243,883
19	文京区	240,069
20	荒川区	217,475
21	台東区	211,444
22	中央区	169,179
23	千代田区	66,680

表 大都市の人口

(単位=人)

順位	地域名	人口
1	横浜市	3,777,491
2	大阪市	2,752,412
3	名古屋市	2,332,176
4	札幌市	1,973,395
5	福岡市	1,612,392
6	川崎市	1,538,262
7	神戸市	1,525,152
8	京都市	1,463,723
9	さいたま市	1,324,025
10	広島市	1,200,754
11	仙台市	1,096,704
12	千葉市	974,951
13	世田谷区	943,664
14	北九州市	939,029
	和歌山県	922,584
15	堺市	826,161
	佐賀県	811,442
	山梨県	809,974
16	浜松市	790,718
17	新潟市	789,275
	福井県	766,863
18	練馬区	752,608
19	大田区	748,081
20	熊本市	738,865
21	相模原市	725,493
22	岡山市	724,691
	徳島県	719,559
23	江戸川区	697,932
24	足立区	695,043
25	静岡市	693,389
	高知県	691,527
	島根県	671,126
	⋮	⋮
	鳥取県	553,407
	⋮	⋮

図1 23区の人口



図2 大都市の人口



人口の増減数と増減率を23区中で比較すると、増減数は第1位、増減率は第13位となっている。

(表 、統計表第7・9表)

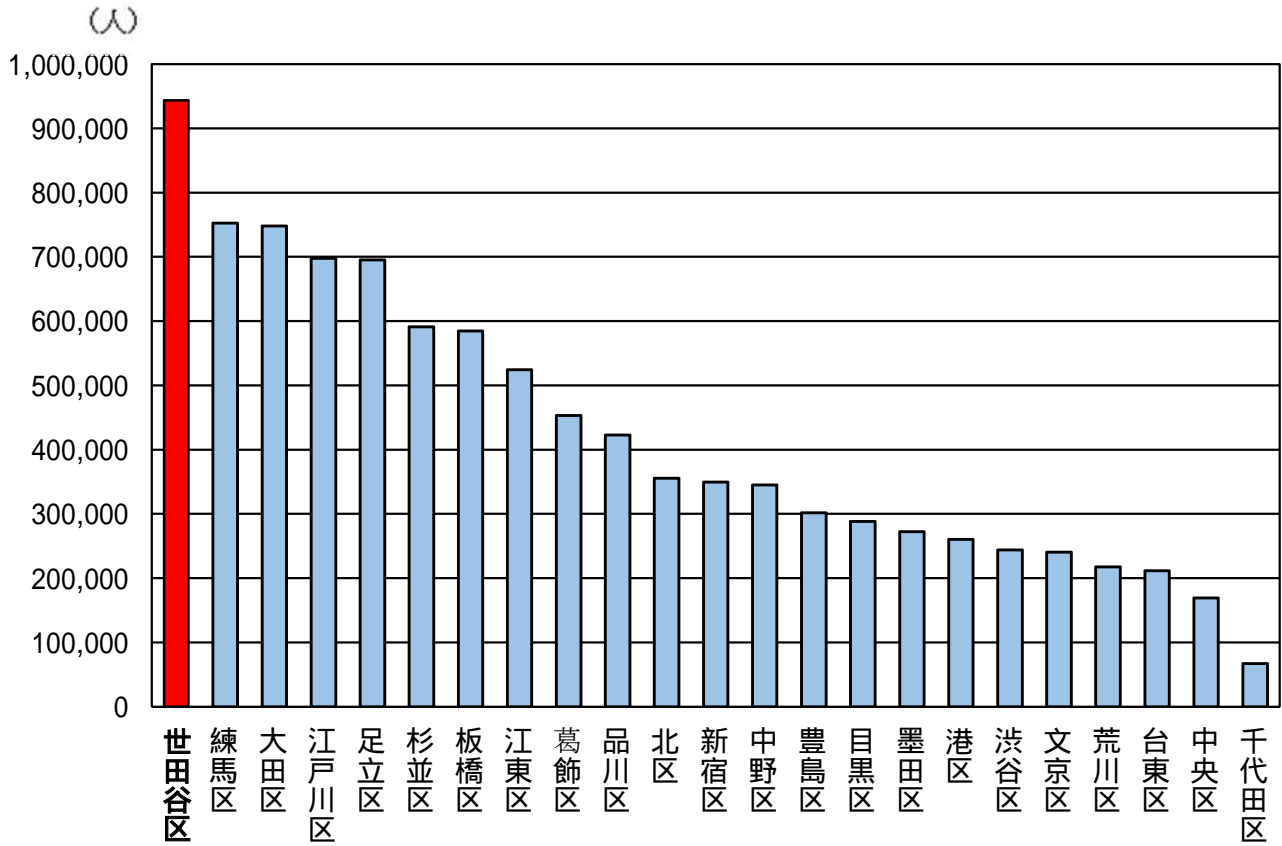
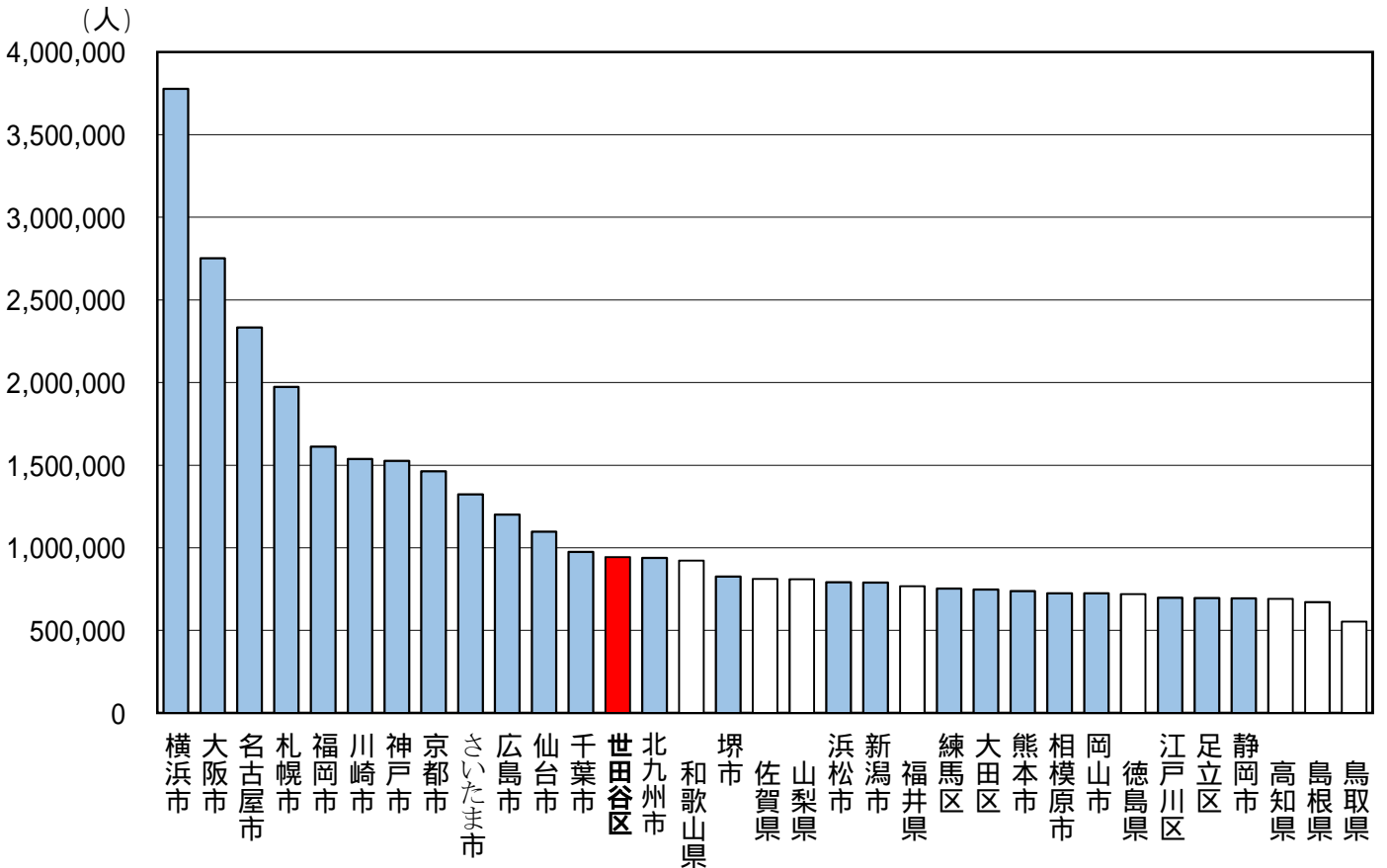
表 23区の人口増減数

(単位=人)

順位	地 域 名	平成27年に 対する人口 増減数
-	全 国	948,646
-	東 京	532,322
-	区 部	460,536
1	世 田 谷 区	40,318
2	品 川 区	35,633
3	大 田 区	30,999
4	練 馬 区	30,886
5	中 央 区	27,996
6	杉 並 区	27,111
7	江 東 区	26,201
8	足 立 区	24,921
9	板 橋 区	22,567
10	文 京 区	20,345
11	渋 谷 区	19,350
12	港 区	17,203
13	中 野 区	16,665
14	江 戸 川 区	16,634
15	新 宿 区	15,825
16	墨 田 区	15,811
17	北 区	14,137
18	台 東 区	13,371
19	目 黒 区	10,466
20	豊 島 区	10,432
21	葛 飾 区	10,180
22	千 代 田 区	8,274
23	荒 川 区	5,211

表 23区の人口増減率

(単位=%)

順位	地 域 名	平成27年に 対する人口 増減率
-	全 国	0.75
-	東 京	3.94
-	区 部	4.97
1	中 央 区	19.83
2	千 代 田 区	14.17
3	文 京 区	9.26
4	品 川 区	9.21
5	渋 谷 区	8.62
6	港 区	7.07
7	台 東 区	6.75
8	墨 田 区	6.17
9	江 東 区	5.26
10	中 野 区	5.08
11	杉 並 区	4.81
12	新 宿 区	4.74
13	世 田 谷 区	4.46
14	大 田 区	4.32
15	練 馬 区	4.28
16	北 区	4.14
17	板 橋 区	4.02
18	目 黒 区	3.77
19	足 立 区	3.72
20	豊 島 区	3.58
21	荒 川 区	2.45
22	江 戸 川 区	2.44
23	葛 飾 区	2.30

(2) 男女別人口

世田谷区の人口を男女別にみると、男性が445,592人(47.22%)、女性が498,072人(52.78%)となっている。性比(女性100人に対する男性の人数)は89.46人であり、前回は0.93人下回っている。

(表 、統計表第7・9表)

表 性比(女性100人に対する男性の人数)の推移

(単位=人)

	平成12年	平成17年	平成22年	平成27年	令和2年
全 国	95.83	95.31	94.82	94.77	94.68
東 京	99.88	99.26	97.97	97.34	96.49
区 部	98.86	98.41	97.32	97.06	96.28
世 田 谷 区	95.81	92.84	91.74	90.39	89.46

(3) 地域別人口

世田谷区の人口を地域別にみると、世田谷地域が 260,907 人で最も多い。人口の増減を平成 27 年と比べると、5 つの地域全てにおいて増加しており、増減数では世田谷地域(11,635 人)、増減率では烏山地域(5.24%)が第 1 位となっている。(表、統計表第 2 表)

表 地域別人口

(単位 人口、増減数 = 人 増減率 = %)

	令和2年	平成27年	増減数	増減率
世田谷区	943,664	903,346	40,318	4.46
世田谷地域	260,907	249,272	11,635	4.67
北沢地域	158,048	150,825	7,223	4.79
玉川地域	231,479	222,158	9,321	4.20
砧地域	167,973	162,075	5,898	3.64
烏山地域	125,257	119,016	6,241	5.24

まちづくりセンターの区域別にみても、平成 27 年と比べ、28 区域全てにおいて人口が増加している。

(表、図 3)

表 まちづくりセンター別人口

(単位 人口、増減数 = 人 増減率 = %)

順位	まちづくりセンター	令和2年	平成27年	増減数	増減率
1	(烏) 上祖師谷まちづくりセンター	33,120	30,851	2,269	7.35
2	(北) 松沢まちづくりセンター	35,180	32,820	2,360	7.19
3	(世) 上馬まちづくりセンター	30,101	28,440	1,661	5.84
4	(世) 経堂まちづくりセンター	53,105	50,198	2,907	5.79
5	(世) 上町まちづくりセンター	55,032	52,189	2,843	5.45
6	(玉) 等々力まちづくりセンター	40,727	38,670	2,057	5.32
7	(玉) 奥沢まちづくりセンター	22,908	21,830	1,078	4.94
8	(砧) 船橋まちづくりセンター	40,015	38,178	1,837	4.81
9	(烏) 上北沢まちづくりセンター	26,538	25,375	1,163	4.58
10	(北) 新代田まちづくりセンター	26,273	25,132	1,141	4.54
11	(烏) 烏山まちづくりセンター	65,599	62,790	2,809	4.47
12	(世) 若林まちづくりセンター	28,191	27,032	1,159	4.29
13	(玉) 二子玉川まちづくりセンター	28,321	27,170	1,151	4.24
14	(北) 代沢まちづくりセンター	17,978	17,264	714	4.14
15	(北) 梅丘まちづくりセンター	28,882	27,744	1,138	4.10
16	(砧) 祖師谷まちづくりセンター	27,409	26,360	1,049	3.98
17	(北) 松原まちづくりセンター	30,548	29,382	1,166	3.97
18	(砧) 砧まちづくりセンター	43,327	41,675	1,652	3.96
19	(玉) 上野毛まちづくりセンター	33,942	32,691	1,251	3.83
20	(北) 北沢まちづくりセンター	19,187	18,483	704	3.81
21	(玉) 用賀まちづくりセンター	37,559	36,185	1,374	3.80
22	(玉) 深沢まちづくりセンター	50,260	48,422	1,838	3.80
23	(世) 太子堂まちづくりセンター	25,418	24,494	924	3.77
24	(世) 池尻まちづくりセンター	24,989	24,134	855	3.54
25	(玉) 九品仏まちづくりセンター	17,762	17,190	572	3.33
26	(砧) 成城まちづくりセンター	23,331	22,596	735	3.25
27	(世) 下馬まちづくりセンター	44,071	42,785	1,286	3.01
28	(砧) 喜多見まちづくりセンター	33,891	33,266	625	1.88

注.まちづくりセンター名の先頭に、各地域を()書きで示した。

(世) = 世田谷地域、(北) = 北沢地域、(玉) = 玉川地域、(砧) = 砧地域、(烏) = 烏山地域

図3 まちづくりセンター別人口増減数・増減率

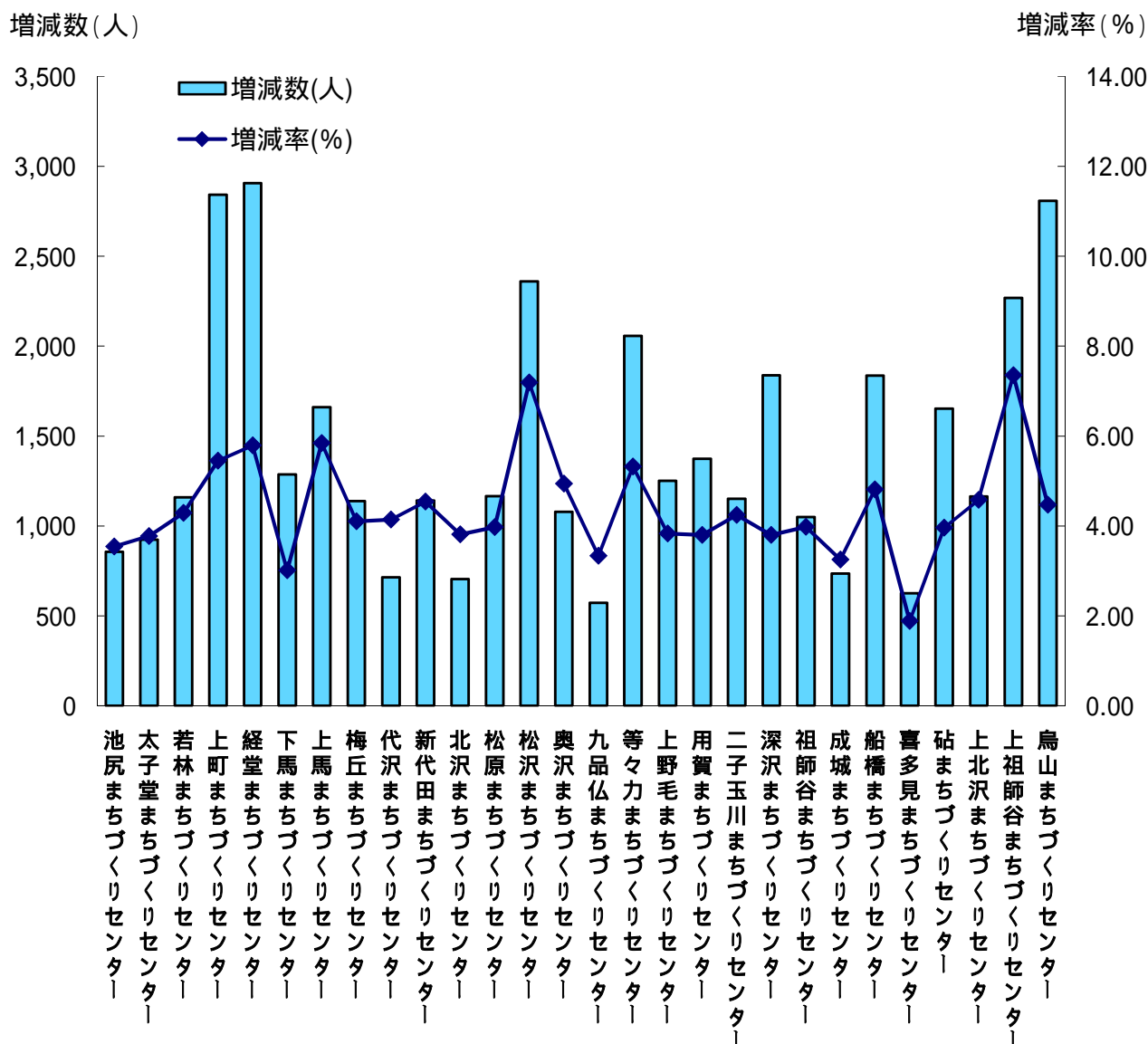

町丁別にみると、277町丁のうち226の町丁で人口が増加している。特に増減率の高い町丁は以下のとおりで、粕谷2丁目(烏)が36.95%で最も高い。(表、図6、統計表第2表)

表 町丁別人口

(単位 人口、増減数=人 増減率=%)

順位	町 丁	令和2年	平成27年	増減数	増減率
1	(烏)粕谷2丁目	5,078	3,708	1,370	36.95
2	(玉)中町5丁目	3,798	2,814	984	34.97
3	(世)上馬3丁目	1,926	1,438	488	33.94
4	(烏)南烏山5丁目	2,820	2,153	667	30.98
5	(砧)成城1丁目	2,345	1,875	470	25.07
6	(北)桜上水4丁目	4,157	3,449	708	20.53
7	(玉)桜新町2丁目	3,942	3,312	630	19.02
8	(玉)瀬田4丁目	4,007	3,410	597	17.51
9	(烏)上北沢1丁目	4,498	3,861	637	16.50
10	(砧)岡本2丁目	2,302	1,995	307	15.39

注.町丁名の先頭に、各地域を()書きで示した。

(世) = 世田谷地域、(北) = 北沢地域、(玉) = 玉川地域、(砧) = 砧地域、(烏) = 烏山地域

(4) 年齢別人口

世田谷区の人口を年齢3区分別にみると、0～14歳人口(年少人口)は108,940人(11.62%)、15～64歳人口(生産年齢人口)は638,629人(68.11%)、65歳以上人口(老年人口)は190,042人(20.27%)となり、平成27年と比べると、0～14歳人口(年少人口)が0.27%、15～64歳人口(生産年齢人口)が1.04%増加し、65歳以上人口(老年人口)が1.31%減少している。(図4、統計表第3表)

図4 年齢3区分別人口構成比の推移

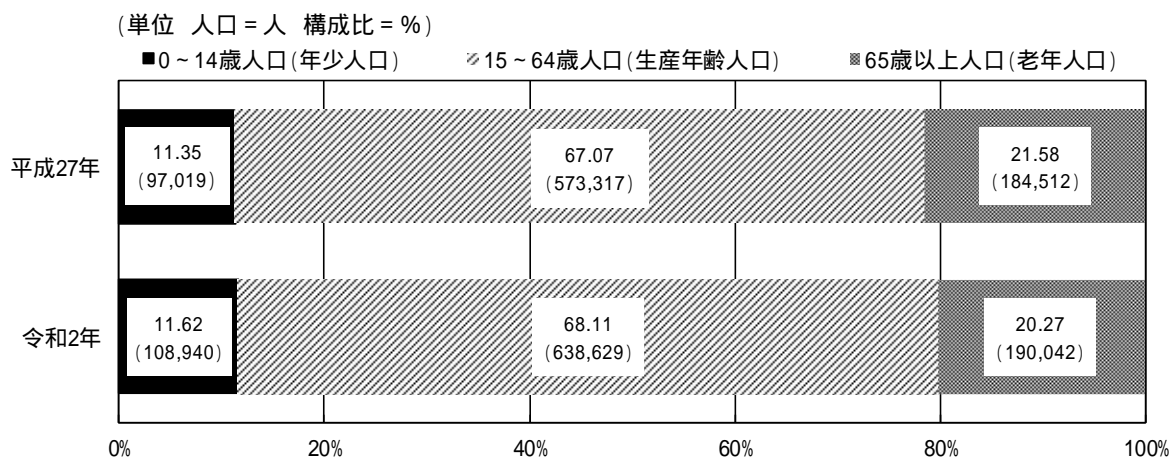

地域別にみると、0～14歳人口(年少人口)の割合は、砧地域(13.77%)が高く、一番低い北沢地域(9.29%)と4.48%の差が開いている。(表、統計表第3表)

表 地域別年齢3区分別人口

(単位 人口=人 構成比=%)

	総数	0～14歳人口 (年少人口)	15～64歳人口 (生産年齢人口)	65歳以上人口 (老年人口)
世田谷区 (構成比)	943,664	108,940 (11.62)	638,629 (68.11)	190,042 (20.27)
世田谷地域 (構成比)	260,907	28,278 (10.91)	180,917 (69.82)	49,906 (19.26)
北沢地域 (構成比)	158,048	14,607 (9.29)	111,803 (71.07)	30,903 (19.64)
玉川地域 (構成比)	231,479	28,843 (12.54)	152,982 (66.53)	48,126 (20.93)
砧地域 (構成比)	167,973	22,990 (13.77)	108,812 (65.16)	35,181 (21.07)
烏山地域 (構成比)	125,257	14,222 (11.45)	84,115 (67.69)	25,926 (20.86)

注1.総数には「不詳」を含む。

注2.世田谷地域及び北沢地域の内訳は、按分した数値を含んでいるため、総数と内訳の合計が一致しない場合がある。

(5) 人口密度

世田谷区の人口密度は1km²あたり16,256人であり、全国平均(338人)の約48倍になる。東京23区の中では、第1位が豊島区の23,182人で、世田谷区は第14位となっている。

東京23区全体では15,511人であり、世田谷区はこれを上回っている。(表、統計表第7・9表)

表 23区の人口密度

(単位=人/km²)

順位	地域名	人口密度
-	全 国	338
-	東 京	6,403
-	区 部	15,511
1	豊 島 区	23,182
2	中 野 区	22,122
3	荒 川 区	21,405
4	文 京 区	21,264
5	台 東 区	20,914
6	墨 田 区	19,759
7	目 黒 区	19,638
8	新 宿 区	19,176
9	品 川 区	18,498
10	板 橋 区	18,140
11	杉 並 区	17,355
12	北 区	17,235
13	中 央 区	16,570
14	世 田 谷 区	16,256
15	洪 谷 区	16,141
16	練 馬 区	15,653
17	江 戸 川 区	13,987
18	足 立 区	13,053
19	葛 飾 区	13,020
20	港 区	12,788
21	江 東 区	12,196
22	大 田 区	12,093
23	千 代 田 区	5,719

地域別で比較すると、世田谷地域と北沢地域が高く、区全体の人口密度を上回っている。

(表、統計表第2表)

表 地域別人口密度

(単位=人/km²)

	令和2年	平成27年	増減数
世田谷区	16,256	15,562	694
世田谷地域	21,178	20,233	945
北沢地域	18,271	17,436	835
玉川地域	14,641	14,052	589
砧地域	12,397	11,961	436
烏山地域	16,225	15,417	808

まちづくりセンターの区域別にみると、上位には世田谷地域が並んでおり、当地域は全体的に人口密度が高いことが読み取れる。 (表、統計表第2表)

表 まちづくりセンター別人口密度

(単位=人/km²)

順位	まちづくりセンター	令和2年	平成27年	増減数
1	(世)太子堂まちづくりセンター	24,208	23,328	880
2	(世)若林まちづくりセンター	24,095	23,104	991
3	(世)上馬まちづくりセンター	22,133	20,912	1,221
4	(世)上町まちづくりセンター	21,497	20,386	1,111
5	(砧)船橋まちづくりセンター	21,398	20,416	982
6	(世)下馬まちづくりセンター	21,188	20,570	618
7	(世)池尻まちづくりセンター	20,999	20,281	718
8	(北)松原まちづくりセンター	20,365	19,588	777
9	(北)北沢まちづくりセンター	19,579	18,860	719
10	(玉)奥沢まちづくりセンター	18,932	18,041	891
11	(北)新代田まちづくりセンター	18,502	17,699	803
12	(世)経堂まちづくりセンター	18,187	17,191	996
13	(北)梅丘まちづくりセンター	18,051	17,340	711
14	(北)代沢まちづくりセンター	17,454	16,761	693
15	(烏)烏山まちづくりセンター	17,083	16,352	731
16	(北)松沢まちづくりセンター	16,594	15,481	1,113
17	(砧)祖師谷まちづくりセンター	16,413	15,784	629
18	(烏)上北沢まちづくりセンター	15,429	14,753	676
19	(烏)上祖師谷まちづくりセンター	15,333	14,283	1,050
20	(玉)用賀まちづくりセンター	15,206	14,650	556
21	(玉)深沢まちづくりセンター	14,696	14,159	537
22	(玉)九品仏まちづくりセンター	14,324	13,863	461
23	(玉)等々力まちづくりセンター	14,141	13,427	714
24	(玉)二子玉川まちづくりセンター	13,815	13,254	561
25	(玉)上野毛まちづくりセンター	13,363	12,871	492
26	(砧)砧まちづくりセンター	11,493	11,054	439
27	(砧)成城まちづくりセンター	10,324	9,998	326
28	(砧)喜多見まちづくりセンター	8,537	8,379	158

注.まちづくりセンター名の先頭に、各地域を()書きで示した。

(世) = 世田谷地域、(北) = 北沢地域、(玉) = 玉川地域、(砧) = 砧地域、(烏) = 烏山地域

2 世帯について

(1) 総世帯・1世帯あたりの人員

世田谷区の総世帯数は492,065世帯で、平成27年に比べ28,433世帯(6.13%)増加している。

1世帯あたりの人員は1.92人であり、平成17年以降2人を下回っている。

(表、図5、統計表第7・9表)

表 1世帯あたりの人員の推移

(単位=人)

	平成12年	平成17年	平成22年	平成27年	令和2年
全 国	2.70	2.58	2.46	2.38	2.26
東 京	2.22	2.13	2.06	2.02	1.94
区 部	2.13	2.05	1.97	1.93	1.87
世 田 谷 区	2.01	1.96	1.95	1.95	1.92

図5 1世帯あたり人員の推移

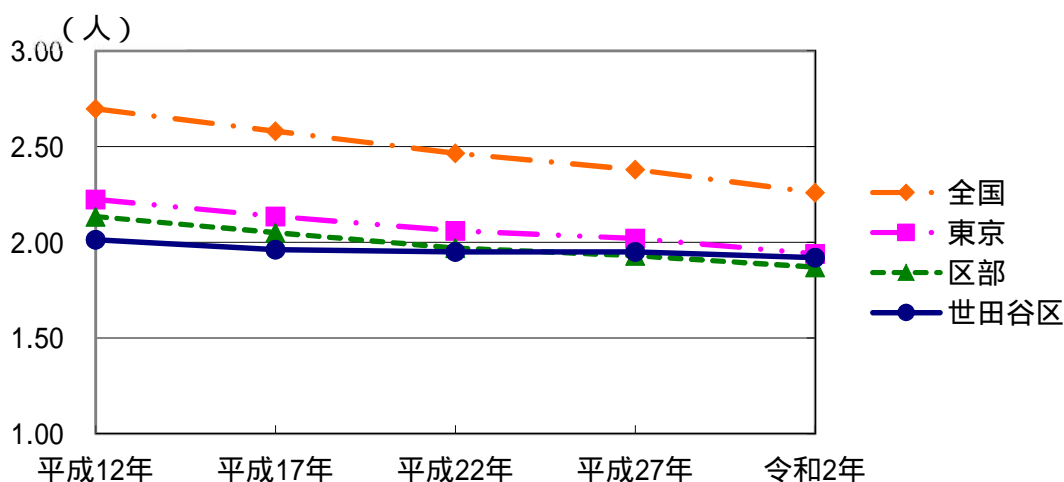

1世帯あたりの人員を23区中で比較すると、新宿区が1.57人で最も少なく、世田谷区は、17番目に少ない。

(表、統計表第7表)

表 23区の1世帯あたりの人員

(単位=人)

順位	地 域 名	1世帯あたり 人員	順位	地 域 名	1世帯あたり 人員
1	新 宿 区	1.57	13	板 橋 区	1.86
2	渋 谷 区	1.63	14	墨 田 区	1.87
3	豊 島 区	1.64	15	大 田 区	1.87
4	中 野 区	1.66	16	北 区	1.87
5	台 東 区	1.70	17	世 田 谷 区	1.92
6	杉 並 区	1.76	18	荒 川 区	1.94
7	品 川 区	1.78	19	江 東 区	1.98
8	港 区	1.78	20	練 馬 区	2.01
9	文 京 区	1.80	21	足 立 区	2.01
10	千 代 田 区	1.80	22	江 戸 川 区	2.09
11	中 央 区	1.83	23	葛 飾 区	2.10
12	目 黒 区	1.85			

注:小数点2位まで同じ値の場合は、小数点3位以下を比較し、値が小さい方を上位に記載している。

地域別にみると、砧地域が2.15人と最も多く、北沢地域が1.72人と最も少ない。

(表、統計表第2表)

表 地域別1世帯あたりの人員

(単位=人)

	1世帯あたり 人員
世田谷区	1.92
世田谷地域	1.81
北沢地域	1.72
玉川地域	2.04
砧地域	2.15
烏山地域	1.95

まちづくりセンターの区域別にみると、28区域中17区域で2人を下回っている。

(表、統計表第2表)

表 まちづくりセンター別1世帯あたりの人員

(単位=人)

順位	まちづくりセンター	1世帯あたり 人員
1	(北)新代田まちづくりセンター	1.60
2	(北)北沢まちづくりセンター	1.61
3	(世)太子堂まちづくりセンター	1.63
4	(北)松原まちづくりセンター	1.69
5	(世)若林まちづくりセンター	1.70
6	(世)上馬まちづくりセンター	1.71
7	(世)池尻まちづくりセンター	1.72
8	(北)梅丘まちづくりセンター	1.76
9	(北)代沢まちづくりセンター	1.78
10	(世)経堂まちづくりセンター	1.84
11	(玉)九品仏まちづくりセンター	1.84
12	(北)松沢まちづくりセンター	1.87
13	(世)下馬まちづくりセンター	1.87
14	(烏)烏山まちづくりセンター	1.89
15	(烏)上北沢まちづくりセンター	1.90
16	(玉)奥沢まちづくりセンター	1.95
17	(世)上町まちづくりセンター	1.98
18	(玉)用賀まちづくりセンター	2.01
19	(砧)祖師谷まちづくりセンター	2.02
20	(玉)等々力まちづくりセンター	2.05
21	(玉)深沢まちづくりセンター	2.07
22	(玉)二子玉川まちづくりセンター	2.10
23	(玉)上野毛まちづくりセンター	2.13
24	(砧)砧まちづくりセンター	2.14
25	(烏)上祖師谷まちづくりセンター	2.14
26	(砧)船橋まちづくりセンター	2.15
27	(砧)喜多見まちづくりセンター	2.20
28	(砧)成城まちづくりセンター	2.27

注1.まちづくりセンター名の先頭に、各地域を()書きで示した。

(世)=世田谷地域、(北)=北沢地域、(玉)=玉川地域、(砧)=砧地域、(烏)=烏山地域

注2.小数点2位まで同じ値の場合は、小数点3位以下を比較し、値が小さい方を上位に記載している。

(2) 一般世帯

世田谷区の一般世帯数は、491,717世帯で、平成27年に比べ、28,366世帯(6.12%)増加している。家族類型別にみると、単独世帯が250,635世帯(51.07%)と最も多く、全体の半数以上を占めている。地域別にみると、北沢地域は単独世帯の割合が他の地域よりも高く、一般世帯総数の59.27%となっている。砧地域は親族のみ世帯の割合が、他の地域よりも高く、57.81%となっている。

(表、統計表第4表)

表 地域別家族類型別一般世帯数

(単位 世帯数、増減数 = 世帯 構成比、増減率 = %)

	令和2年				平成27年	一般世帯総数の増減	
	総数	単独世帯	親族のみ世帯	非親族を含む世帯	総数	増減数	増減率
世田谷区 (構成比)	491,717	250,635 (51.07)	236,506 (48.19)	3,655 (0.74)	463,351	28,366	6.12
世田谷地域 (構成比)	144,271	80,594 (55.96)	62,256 (43.23)	1,164 (0.81)	135,579	8,692	6.41
北沢地域 (構成比)	91,697	54,268 (59.27)	36,499 (39.86)	797 (0.87)	86,038	5,659	6.58
玉川地域 (構成比)	113,652	51,279 (45.22)	61,334 (54.09)	787 (0.69)	108,173	5,479	5.07
砧地域 (構成比)	78,074	32,435 (41.59)	45,085 (57.81)	463 (0.59)	74,129	3,945	5.32
烏山地域 (構成比)	64,023	32,059 (50.22)	31,332 (49.08)	444 (0.70)	59,432	4,591	7.72

注1. 総数には「不詳」を含む。

注2. 世田谷地域及び北沢地域の内訳は、按分した数値を含んでいるため、総数と内訳の合計が一致しない場合がある。

3 住居の状況について

(1) 住宅の所有関係別一般世帯数

世田谷区の住宅に住む一般世帯数は、487,973 世帯であり、住宅の所有関係別にみると、持ち家が 228,263 世帯(46.78%)と最も多く、次いで民営の借家の 215,723 世帯(44.21%)となっている。

地域別にみると、玉川地域は持ち家の割合が最も高く(53.48%)、砧および烏山地域は公営・都市再生機構・公社の借家の割合が他の3地域よりも高い。(表、統計表第5表)

表 地域別住宅の所有関係別一般世帯数

(単位 世帯数 = 世帯 構成比 = %)

	総数	持ち家	公営・都市 再生機構・ 公社の借家	民営の 借家	給与住宅	間借り
世田谷区 (構成比)	487,973	228,263 (46.78)	16,390 (3.36)	215,723 (44.21)	16,415 (3.36)	11,182 (2.29)
世田谷地域 (構成比)	143,150	63,025 (44.03)	3,764 (2.63)	67,660 (47.27)	5,363 (3.75)	3,338 (2.33)
北沢地域 (構成比)	91,183	37,566 (41.20)	1,144 (1.25)	47,654 (52.26)	2,553 (2.80)	2,266 (2.49)
玉川地域 (構成比)	112,676	60,262 (53.48)	1,407 (1.25)	44,732 (39.70)	3,641 (3.23)	2,634 (2.34)
砧地域 (構成比)	77,326	39,299 (50.82)	5,381 (6.96)	28,268 (36.56)	2,798 (3.62)	1,580 (2.04)
烏山地域 (構成比)	63,638	28,111 (44.17)	4,694 (7.38)	27,409 (43.07)	2,060 (3.24)	1,364 (2.14)

注. 世田谷地域及び北沢地域の内訳は、按分した数値を含んでいるため、総数と内訳の合計が一致しない場合がある。

(2) 住宅の建て方別主世帯数

世田谷区の住宅の建て方別に主世帯数をみると、最も多いのが共同住宅で 327,886 世帯(68.77%)、次いで一戸建の 142,670 世帯(29.92%)となっており、この2つで全体の 98.69%を占めている。

地域別にみると、北沢、玉川、砧地域は一戸建の割合が他の地域よりも高く、30%を超えている。

世田谷、烏山地域は共同住宅の割合が他の地域よりも高く70%を超えている。(表、統計表第6表)

表 地域別住宅の建て方別主世帯数

(単位 世帯数 = 世帯 構成比 = %)

	総数	一戸建	長屋建	共同住宅	その他
世田谷区 (構成比)	476,791	142,670 (29.92)	5,731 (1.20)	327,886 (68.77)	504 (0.11)
世田谷地域 (構成比)	139,812	36,009 (25.76)	1,351 (0.97)	102,319 (73.18)	134 (0.10)
北沢地域 (構成比)	88,917	27,420 (30.84)	971 (1.09)	60,440 (67.97)	85 (0.10)
玉川地域 (構成比)	110,042	36,284 (32.97)	1,588 (1.44)	71,996 (65.43)	174 (0.16)
砧地域 (構成比)	75,746	26,194 (34.58)	1,227 (1.62)	48,262 (63.72)	63 (0.08)
烏山地域 (構成比)	62,274	16,763 (26.92)	594 (0.95)	44,869 (72.05)	48 (0.08)

注. 世田谷地域及び北沢地域の内訳は、按分した数値を含んでいるため、総数と内訳の合計が一致しない場合がある。

4 世田谷区全図(町丁別)



图6 町丁別人口増減率



图7 町丁別人口密度



統計表

第1表 世田谷区の人口と世帯数の推移

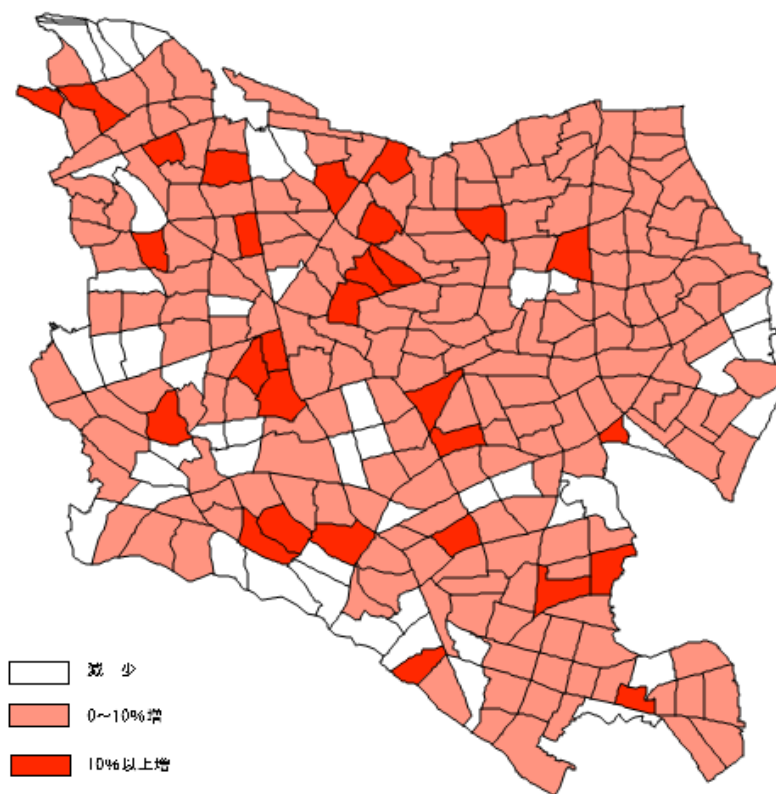
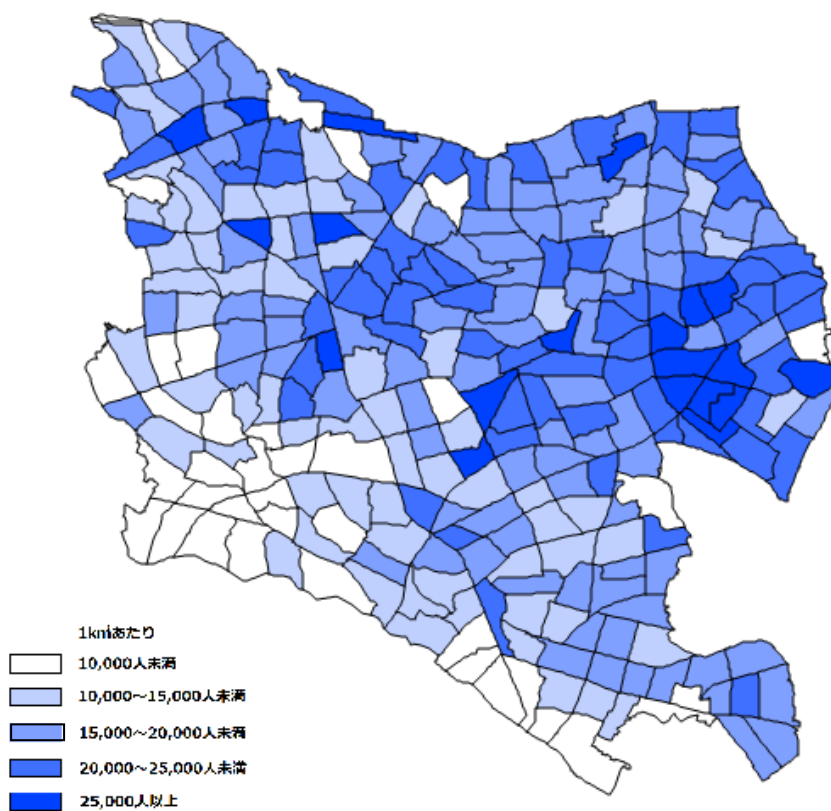
(単位 人口、人口増減数、人口密度 = 人 世帯数、世帯増減数 = 世帯 増減率 = %)

年次	人口					人口密度 (1km ² あたり)	世帯数		
	総数	男	女	対前回 増減数	対前回 増減率		総数	対前回 増減数	対前回 増減率
大正 9年 10月1日	39,952	22,100	17,852			...	6,670		
14年 10月1日	87,965	47,120	40,845	48,013	120.18	...	18,091	11,421	171.23
昭和 5年 10月1日	149,323	78,623	70,700	61,358	69.75	...	32,634	14,543	80.39
10年 10月1日	210,701	107,041	103,660	61,378	41.10	...	42,515	9,881	30.28
15年 10月1日	281,804	141,241	140,563	71,103	33.75	...	58,061	15,546	36.57
20年 11月1日	276,450	138,152	138,298	5,354	1.90	4,701
22年 10月1日	356,170	178,226	177,944	79,720	28.84	6,056	89,094	31,033	53.45
25年 10月1日	408,226	204,085	204,141	52,056	14.62	6,941	98,285	9,191	10.32
30年 10月1日	523,630	265,557	258,073	115,404	28.27	8,904	123,886	25,601	26.05
35年 10月1日	653,210	332,910	320,300	129,580	24.75	11,107	183,825	59,939	48.38
40年 10月1日	742,880	379,654	363,226	89,670	13.73	12,632	226,179	42,354	23.04
45年 10月1日	787,338	400,772	386,566	44,458	5.98	13,388	266,611	40,432	17.88
50年 10月1日	805,787	409,027	396,760	18,449	2.34	13,702	301,603	34,992	13.12
55年 10月1日	797,292	402,863	394,429	8,495	1.05	13,557	302,973	1,370	0.45
60年 10月1日	811,304	408,546	402,758	14,012	1.76	13,795	344,467	41,494	13.70
平成 2年 10月1日	789,051	391,576	397,475	22,253	2.74	13,586	351,152	6,685	1.94
7年 10月1日	781,104	381,305	399,799	7,947	1.01	13,449	365,041	13,889	3.96
12年 10月1日	814,901	398,741	416,160	33,797	4.33	14,031	404,792	39,751	10.89
17年 10月1日	841,165	404,966	436,199	26,264	3.22	14,483	429,680	24,888	6.15
22年 10月1日	877,138	419,671	457,467	35,973	4.28	15,102	448,961	19,281	4.49
27年 10月1日	903,346	428,874	474,472	26,208	2.99	15,562	463,632	14,671	3.27
令和 2年 10月1日	943,664	445,592	498,072	40,318	4.46	16,256	492,065	28,433	6.13

注.昭和20年11月1日は人口調査による。

第2表 世田谷区の人口と世帯数

(単位 人口、人口密度、性比、1世帯あたり人員 = 人 世帯数 = 世帯 面積 = km² 千分比 = ‰ 増減率 = ‰)

町丁	人口					世帯数			面積	人口密度 (1km ² あたり)	総人口 に対する 千分比
	総数	性別		世帯の種類		総数	一般世帯	施設等の世帯			
		男	女	一般世帯	施設等の世帯						
総数	943,664	445,592	498,072	931,771	11,893	492,065	491,717	348	58.05	16,256	1000.0
世田谷地域	260,907	122,793	138,114	258,219	2,688	144,364	144,271	93	12.32	21,178	276.5
池尻まちづくりセンター	24,989	12,070	12,919	24,682	307	14,537	14,520	17	1.19	20,999	26.5
池尻1丁目	1,584	873	711	1,355	229	696	684	12	0.20	7,920	1.7
池尻2丁目	4,728	2,271	2,457	4,725	3	2,950	2,949	1	0.19	24,884	5.0
池尻3丁目	5,039	2,351	2,688	5,011	28	3,269	3,268	1	0.22	22,905	5.3
池尻4丁目(1～32番)	4,872	2,340	2,532	4,872		2,382	2,382		0.21	23,200	5.2
三宿1丁目	4,227	1,997	2,230	4,180	47	2,734	2,731	3	0.17	24,865	4.5
三宿2丁目	4,539	2,238	2,301	4,539		2,506	2,506		0.20	22,695	4.8
太子堂まちづくりセンター	25,418	11,922	13,496	24,604	814	15,555	15,544	11	1.05	24,208	26.9
太子堂1丁目	3,111	1,436	1,675	3,011	100	1,789	1,787	2	0.19	16,374	3.3
太子堂2丁目	4,470	2,042	2,428	4,324	146	3,007	3,004	3	0.18	24,833	4.7
太子堂3丁目	4,820	2,339	2,481	4,820		2,701	2,701		0.17	28,353	5.1
太子堂4丁目	2,962	1,392	1,570	2,958	4	2,056	2,055	1	0.15	19,747	3.1
太子堂5丁目	4,164	1,989	2,175	4,164		2,486	2,486		0.16	26,025	4.4
三軒茶屋1丁目	5,891	2,724	3,167	5,327	564	3,516	3,511	5	0.20	29,455	6.2
若林まちづくりセンター	28,191	13,491	14,700	28,080	111	16,539	16,534	5	1.17	24,095	29.9
若林1丁目	4,650	2,231	2,419	4,650		2,893	2,893		0.18	25,833	4.9
若林2丁目	3,881	1,849	2,032	3,867	14	2,096	2,095	1	0.17	22,829	4.1
若林3丁目	3,549	1,699	1,850	3,549		2,161	2,161		0.17	20,877	3.8
若林4丁目	4,513	2,197	2,316	4,419	94	2,496	2,495	1	0.22	20,514	4.8
若林5丁目	3,523	1,715	1,808	3,523		1,947	1,947		0.16	22,019	3.7
三軒茶屋2丁目	8,075	3,800	4,275	8,072	3	4,946	4,943	3	0.28	28,839	8.6
上町まちづくりセンター	55,032	25,618	29,414	54,688	344	27,791	27,770	21	2.56	21,497	58.3
世田谷1丁目	6,384	2,962	3,422	6,317	67	3,679	3,668	11	0.28	22,800	6.8
世田谷2丁目	3,682	1,716	1,966	3,682		1,989	1,989		0.15	24,547	3.9
世田谷3丁目	3,361	1,485	1,876	3,356	5	1,950	1,949	1	0.13	25,854	3.6
世田谷4丁目	3,429	1,529	1,900	3,429		2,011	2,011		0.21	16,329	3.6
桜1丁目	4,799	2,231	2,568	4,739	60	2,294	2,292	2	0.24	19,996	5.1
桜2丁目	3,521	1,757	1,764	3,521		1,740	1,740		0.16	22,006	3.7
桜3丁目	4,396	2,105	2,291	4,339	57	1,952	1,950	2	0.23	19,113	4.7
弦巻1丁目	5,171	2,426	2,745	5,159	12	2,300	2,299	1	0.28	18,468	5.5
弦巻2丁目	4,667	2,181	2,486	4,591	76	2,236	2,234	2	0.22	21,214	4.9
弦巻3丁目	4,386	2,040	2,346	4,337	49	2,227	2,226	1	0.21	20,886	4.6
弦巻4丁目	5,316	2,403	2,913	5,298	18	2,785	2,784	1	0.22	24,164	5.6
弦巻5丁目	5,920	2,783	3,137	5,920		2,628	2,628		0.23	25,739	6.3
経堂まちづくりセンター	53,105	24,771	28,334	52,416	689	28,829	28,809	20	2.92	18,187	56.3
宮坂1丁目	4,119	1,908	2,211	4,119		2,316	2,316		0.27	15,256	4.4
宮坂2丁目	3,410	1,579	1,831	3,410		2,084	2,084		0.18	18,944	3.6
宮坂3丁目	4,740	2,212	2,528	4,740		2,835	2,835		0.24	19,750	5.0
桜丘1丁目	2,531	1,229	1,302	2,517	14	1,262	1,261	1	0.25	10,124	2.7
桜丘2丁目	3,943	1,792	2,151	3,943		2,071	2,071		0.19	20,753	4.2
桜丘3丁目	4,536	2,236	2,300	4,367	169	2,076	2,072	4	0.24	18,900	4.8
桜丘4丁目	4,420	2,113	2,307	4,327	93	2,057	2,054	3	0.30	14,733	4.7
桜丘5丁目	5,041	2,275	2,766	4,987	54	2,617	2,616	1	0.26	19,389	5.3
経堂1丁目	4,456	2,011	2,445	4,456		2,767	2,767		0.21	21,219	4.7
経堂2丁目	3,415	1,579	1,836	3,332	83	2,008	2,007	1	0.17	20,088	3.6
経堂3丁目	3,432	1,634	1,798	3,327	105	1,837	1,832	5	0.17	20,188	3.6
経堂4丁目	4,735	2,160	2,575	4,605	130	2,553	2,551	2	0.22	21,523	5.0
経堂5丁目	4,327	2,043	2,284	4,286	41	2,346	2,343	3	0.22	19,668	4.6
下馬まちづくりセンター	44,071	20,834	23,237	43,788	283	23,520	23,511	9	2.08	21,188	46.7
下馬1丁目	6,360	3,144	3,216	6,359	1	3,439	3,438	1	0.24	26,500	6.7
下馬2丁目	5,754	2,563	3,191	5,589	165	3,338	3,335	3	0.27	21,311	6.1
下馬3丁目	3,820	1,869	1,951	3,820		1,972	1,972		0.19	20,105	4.0

性比 (女100人に 対する 男の数)	1世帯 あたり 人員	一般 世帯の 1世帯 あたり 人員	平成27年			平成27年に対する増減					町丁
			人口	世帯数	1世帯 あたり 人員	人口		世帯数		1世帯あたり 人員の 増減数	
						増減数	増減率	増減数	増減率		
89.46	1.92	1.89	903,346	463,632	1.95	40,318	4.46	28,433	6.13	0.03	総数
88.91	1.81	1.79	249,272	135,638	1.84	11,635	4.67	8,726	6.43	0.03	世田谷地域
93.43	1.72	1.70	24,134	13,906	1.74	855	3.54	631	4.54	0.02	池尻まちづくりセンター
122.78	2.28	1.98	1,635	685	2.39	51	3.12	11	1.61	0.11	池尻1丁目
92.43	1.60	1.60	4,766	2,888	1.65	38	0.80	62	2.15	0.05	池尻2丁目
87.46	1.54	1.53	4,958	3,219	1.54	81	1.63	50	1.55	0.00	池尻3丁目
92.42	2.05	2.05	4,482	2,242	2.00	390	8.70	140	6.24	0.05	池尻4丁目(1～32番)
89.55	1.55	1.53	4,078	2,533	1.61	149	3.65	201	7.94	0.06	三宿1丁目
97.26	1.81	1.81	4,215	2,339	1.80	324	7.69	167	7.14	0.01	三宿2丁目
88.34	1.63	1.58	24,494	14,809	1.65	924	3.77	746	5.04	0.02	太子堂まちづくりセンター
85.73	1.74	1.68	3,106	1,765	1.76	5	0.16	24	1.36	0.02	太子堂1丁目
84.10	1.49	1.44	4,274	2,836	1.51	196	4.59	171	6.03	0.02	太子堂2丁目
94.28	1.78	1.78	4,543	2,549	1.78	277	6.10	152	5.96	0.00	太子堂3丁目
88.66	1.44	1.44	2,915	1,956	1.49	47	1.61	100	5.11	0.05	太子堂4丁目
91.45	1.67	1.67	4,014	2,351	1.71	150	3.74	135	5.74	0.04	太子堂5丁目
86.01	1.68	1.52	5,642	3,352	1.68	249	4.41	164	4.89	0.00	三軒茶屋1丁目
91.78	1.70	1.70	27,032	15,616	1.73	1,159	4.29	923	5.91	0.03	若林まちづくりセンター
92.23	1.61	1.61	4,397	2,666	1.65	253	5.75	227	8.51	0.04	若林1丁目
90.99	1.85	1.85	3,620	1,961	1.85	261	7.21	135	6.88	0.00	若林2丁目
91.84	1.64	1.64	3,375	2,038	1.66	174	5.16	123	6.04	0.02	若林3丁目
94.86	1.81	1.77	4,299	2,310	1.86	214	4.98	186	8.05	0.05	若林4丁目
94.86	1.81	1.81	3,470	1,917	1.81	53	1.53	30	1.56	0.00	若林5丁目
88.89	1.63	1.63	7,871	4,724	1.67	204	2.59	222	4.70	0.04	三軒茶屋2丁目
87.09	1.98	1.97	52,189	26,057	2.00	2,843	5.45	1,734	6.65	0.02	上町まちづくりセンター
86.56	1.74	1.72	6,220	3,434	1.81	164	2.64	245	7.13	0.07	世田谷1丁目
87.28	1.85	1.85	3,366	1,811	1.86	316	9.39	178	9.83	0.01	世田谷2丁目
79.16	1.72	1.72	3,305	1,880	1.76	56	1.69	70	3.72	0.04	世田谷3丁目
80.47	1.71	1.71	3,185	1,827	1.74	244	7.66	184	10.07	0.03	世田谷4丁目
86.88	2.09	2.07	4,653	2,251	2.07	146	3.14	43	1.91	0.02	桜1丁目
99.60	2.02	2.02	3,266	1,570	2.08	255	7.81	170	10.83	0.06	桜2丁目
91.88	2.25	2.23	4,177	1,835	2.28	219	5.24	117	6.38	0.03	桜3丁目
88.38	2.25	2.24	5,132	2,196	2.34	39	0.76	104	4.74	0.09	弦巻1丁目
87.73	2.09	2.06	4,609	2,180	2.11	58	1.26	56	2.57	0.02	弦巻2丁目
86.96	1.97	1.95	4,064	2,032	2.00	322	7.92	195	9.60	0.03	弦巻3丁目
82.49	1.91	1.90	4,877	2,563	1.90	439	9.00	222	8.66	0.01	弦巻4丁目
88.72	2.25	2.25	5,335	2,478	2.15	585	10.97	150	6.05	0.10	弦巻5丁目
87.43	1.84	1.82	50,198	26,493	1.89	2,907	5.79	2,336	8.82	0.05	経堂まちづくりセンター
86.30	1.78	1.78	3,967	2,147	1.85	152	3.83	169	7.87	0.07	宮坂1丁目
86.24	1.64	1.64	3,152	1,810	1.74	258	8.19	274	15.14	0.10	宮坂2丁目
87.50	1.67	1.67	4,608	2,682	1.72	132	2.86	153	5.70	0.05	宮坂3丁目
94.39	2.01	2.00	2,446	1,149	2.13	85	3.48	113	9.83	0.12	桜丘1丁目
83.31	1.90	1.90	3,784	1,936	1.95	159	4.20	135	6.97	0.05	桜丘2丁目
97.22	2.18	2.11	4,419	1,836	2.41	117	2.65	240	13.07	0.23	桜丘3丁目
91.59	2.15	2.11	4,224	1,889	2.24	196	4.64	168	8.89	0.09	桜丘4丁目
82.25	1.93	1.91	4,684	2,472	1.89	357	7.62	145	5.87	0.04	桜丘5丁目
82.25	1.61	1.61	4,236	2,601	1.63	220	5.19	166	6.38	0.02	経堂1丁目
86.00	1.70	1.66	3,086	1,763	1.75	329	10.66	245	13.90	0.05	経堂2丁目
90.88	1.87	1.82	3,110	1,659	1.87	322	10.35	178	10.73	0.00	経堂3丁目
83.88	1.85	1.81	4,256	2,275	1.87	479	11.25	278	12.22	0.02	経堂4丁目
89.45	1.84	1.83	4,226	2,274	1.86	101	2.39	72	3.17	0.02	経堂5丁目
89.66	1.87	1.86	42,785	22,510	1.90	1,286	3.01	1,010	4.49	0.03	下馬まちづくりセンター
97.76	1.85	1.85	5,848	3,117	1.88	512	8.76	322	10.33	0.03	下馬1丁目
80.32	1.72	1.68	5,792	3,291	1.76	38	0.66	47	1.43	0.04	下馬2丁目
95.80	1.94	1.94	3,813	1,974	1.93	7	0.18	2	0.10	0.01	下馬3丁目

第2表 世田谷区の人口と世帯数

(単位 人口、人口密度、性比、1世帯あたり人員 = 人 世帯数 = 世帯 面積 = km² 千分比 = ‰ 増減率 = ‰)

町丁	人口					世帯数			面積	人口密度 (1km ² あたり)	総人口 に対する 千分比
	総数	性別		世帯の種類		総数	一般世帯	施設等の世帯			
		男	女	一般世帯	施設等の世帯						
下馬4丁目	2,191	1,064	1,127	2,191		1,059	1,059		0.20	10,955	2.3
下馬5丁目	3,882	1,858	2,024	3,882		2,111	2,111		0.21	18,486	4.1
下馬6丁目	6,172	2,829	3,343	6,119	53	3,342	3,341	1	0.30	20,573	6.5
野沢1丁目	3,818	1,831	1,987	3,818		1,947	1,947		0.15	25,453	4.0
野沢2丁目	3,348	1,587	1,761	3,319	29	1,859	1,856	3	0.13	25,754	3.5
野沢3丁目	5,775	2,682	3,093	5,740	35	2,777	2,776	1	0.26	22,212	6.1
野沢4丁目	2,951	1,407	1,544	2,951		1,676	1,676		0.14	21,079	3.1
上馬まちづくりセンター	30,101	14,087	16,014	29,961	140	17,593	17,583	10	1.36	22,133	31.9
上馬1丁目	5,003	2,425	2,578	5,003		3,041	3,041		0.16	31,269	5.3
上馬2丁目	4,937	2,387	2,550	4,937		3,205	3,205		0.18	27,428	5.2
上馬3丁目	1,926	872	1,054	1,926		1,136	1,136		0.08	24,075	2.0
上馬4丁目	4,852	2,182	2,670	4,820	32	3,040	3,035	5	0.22	22,055	5.1
上馬5丁目	4,881	2,302	2,579	4,877	4	2,580	2,579	1	0.24	20,338	5.2
駒沢1丁目	3,355	1,579	1,776	3,354	1	1,607	1,606	1	0.22	15,250	3.6
駒沢2丁目	5,147	2,340	2,807	5,044	103	2,984	2,981	3	0.27	19,063	5.5
北沢地域	158,048	75,794	82,254	157,467	581	91,725	91,697	28	8.65	18,271	167.5
梅丘まちづくりセンター	28,882	13,717	15,165	28,854	28	16,450	16,448	2	1.60	18,051	30.6
代田1丁目	3,995	2,001	1,994	3,995		2,302	2,302		0.20	19,975	4.2
代田2丁目	3,652	1,787	1,865	3,631	21	2,130	2,129	1	0.20	18,260	3.9
代田3丁目	5,498	2,669	2,829	5,498		3,201	3,201		0.29	18,959	5.8
梅丘1丁目	4,217	1,876	2,341	4,217		2,556	2,556		0.21	20,081	4.5
梅丘2丁目	3,367	1,562	1,805	3,367		1,739	1,739		0.20	16,835	3.6
梅丘3丁目	1,511	708	803	1,511		756	756		0.09	16,789	1.6
豪徳寺1丁目	4,219	1,922	2,297	4,219		2,543	2,543		0.21	20,091	4.5
豪徳寺2丁目	2,423	1,192	1,231	2,416	7	1,223	1,222	1	0.22	11,014	2.6
代沢まちづくりセンター	17,978	8,788	9,190	17,969	9	10,081	10,079	2	1.03	17,454	19.1
代沢1丁目	3,042	1,481	1,561	3,038	4	1,707	1,706	1	0.19	16,011	3.2
代沢2丁目	4,671	2,262	2,409	4,671		2,669	2,669		0.27	17,300	4.9
代沢3丁目	2,201	1,054	1,147	2,201		1,033	1,033		0.15	14,673	2.3
代沢4丁目	4,422	2,162	2,260	4,422		2,448	2,448		0.22	20,100	4.7
代沢5丁目	2,844	1,429	1,415	2,839	5	1,781	1,780	1	0.16	17,775	3.0
池尻4丁目(33～39番)	798	400	398	798		443	443		0.03	26,600	0.8
新代田まちづくりセンター	26,273	12,832	13,441	26,270	3	16,392	16,389	3	1.42	18,502	27.8
代田4丁目	3,936	1,868	2,068	3,934	2	2,307	2,305	2	0.29	13,572	4.2
代田5丁目	3,289	1,622	1,667	3,289		2,091	2,091		0.18	18,272	3.5
代田6丁目	3,463	1,738	1,725	3,463		2,144	2,144		0.20	17,315	3.7
羽根木1丁目	2,923	1,401	1,522	2,923		1,832	1,832		0.16	18,269	3.1
羽根木2丁目	4,278	2,044	2,234	4,278		2,451	2,451		0.17	25,165	4.5
大原1丁目	5,479	2,719	2,760	5,479		3,570	3,570		0.24	22,829	5.8
大原2丁目	2,905	1,440	1,465	2,904	1	1,997	1,996	1	0.18	16,139	3.1
北沢まちづくりセンター	19,187	9,438	9,749	19,044	143	11,935	11,931	4	0.98	19,579	20.3
北沢1丁目	5,430	2,659	2,771	5,343	87	3,218	3,215	3	0.25	21,720	5.8
北沢2丁目	2,649	1,286	1,363	2,649		1,823	1,823		0.19	13,942	2.8
北沢3丁目	3,287	1,621	1,666	3,287		2,114	2,114		0.16	20,544	3.5
北沢4丁目	3,486	1,732	1,754	3,486		2,085	2,085		0.18	19,367	3.7
北沢5丁目	4,335	2,140	2,195	4,279	56	2,695	2,694	1	0.20	21,675	4.6
松原まちづくりセンター	30,548	14,417	16,131	30,309	239	18,070	18,059	11	1.50	20,365	32.4
松原1丁目	6,480	3,088	3,392	6,473	7	4,201	4,200	1	0.29	22,345	6.9
松原2丁目	5,003	2,357	2,646	5,003		3,244	3,244		0.26	19,242	5.3
松原3丁目	5,165	2,446	2,719	5,165		3,094	3,094		0.22	23,477	5.5
松原4丁目	3,573	1,655	1,918	3,567	6	1,750	1,748	2	0.19	18,805	3.8
松原5丁目	5,894	2,772	3,122	5,811	83	3,331	3,330	1	0.31	19,013	6.2
松原6丁目	4,433	2,099	2,334	4,290	143	2,450	2,443	7	0.24	18,471	4.7

性比 (女100人に 対する 男の数)	1世帯 あたり 人員	一般 世帯の 1世帯 あたり 人員	平成27年			平成27年に対する増減					町丁
			人口	世帯数	1世帯 あたり 人員	人口		世帯数		1世帯あたり 人員の 増減数	
						増減数	増減率	増減数	増減率		
94.41	2.07	2.07	2,149	1,013	2.12	42	1.95	46	4.54	0.05	下馬4丁目
91.80	1.84	1.84	3,986	2,079	1.92	104	2.61	32	1.54	0.08	下馬5丁目
84.62	1.85	1.83	5,861	3,158	1.86	311	5.31	184	5.83	0.01	下馬6丁目
92.15	1.96	1.96	3,734	1,877	1.99	84	2.25	70	3.73	0.03	野沢1丁目
90.12	1.80	1.79	3,151	1,719	1.83	197	6.25	140	8.14	0.03	野沢2丁目
86.71	2.08	2.07	5,485	2,616	2.10	290	5.29	161	6.15	0.02	野沢3丁目
91.13	1.76	1.76	2,966	1,666	1.78	15	0.51	10	0.60	0.02	野沢4丁目
87.97	1.71	1.70	28,440	16,247	1.75	1,661	5.84	1,346	8.28	0.04	上馬まちづくりセンター
94.07	1.65	1.65	4,887	2,948	1.66	116	2.37	93	3.15	0.01	上馬1丁目
93.61	1.54	1.54	4,629	2,890	1.60	308	6.65	315	10.90	0.06	上馬2丁目
82.73	1.70	1.70	1,438	855	1.68	488	33.94	281	32.87	0.02	上馬3丁目
81.72	1.60	1.59	4,599	2,800	1.64	253	5.50	240	8.57	0.04	上馬4丁目
89.26	1.89	1.89	4,590	2,376	1.93	291	6.34	204	8.59	0.04	上馬5丁目
88.91	2.09	2.09	3,235	1,530	2.11	120	3.71	77	5.03	0.02	駒沢1丁目
83.36	1.72	1.69	5,062	2,848	1.78	85	1.68	136	4.78	0.06	駒沢2丁目
92.15	1.72	1.72	150,825	86,059	1.75	7,223	4.79	5,666	6.58	0.03	北沢地域
90.45	1.76	1.75	27,744	15,474	1.79	1,138	4.10	976	6.31	0.03	梅丘まちづくりセンター
100.35	1.74	1.74	3,764	2,143	1.76	231	6.14	159	7.42	0.02	代田1丁目
95.82	1.71	1.71	3,533	1,971	1.79	119	3.37	159	8.07	0.08	代田2丁目
94.34	1.72	1.72	4,924	2,791	1.76	574	11.66	410	14.69	0.04	代田3丁目
80.14	1.65	1.65	3,915	2,334	1.68	302	7.71	222	9.51	0.03	梅丘1丁目
86.54	1.94	1.94	3,427	1,707	2.01	60	1.75	32	1.87	0.07	梅丘2丁目
88.17	2.00	2.00	1,651	833	1.98	140	8.48	77	9.24	0.02	梅丘3丁目
83.67	1.66	1.66	4,140	2,432	1.70	79	1.91	111	4.56	0.04	豪徳寺1丁目
96.83	1.98	1.98	2,390	1,263	1.89	33	1.38	40	3.17	0.09	豪徳寺2丁目
95.63	1.78	1.78	17,264	9,566	1.80	714	4.14	515	5.38	0.02	代沢まちづくりセンター
94.88	1.78	1.78	2,932	1,604	1.83	110	3.75	103	6.42	0.05	代沢1丁目
93.90	1.75	1.75	4,575	2,579	1.77	96	2.10	90	3.49	0.02	代沢2丁目
91.89	2.13	2.13	2,103	999	2.11	98	4.66	34	3.40	0.02	代沢3丁目
95.66	1.81	1.81	4,268	2,331	1.83	154	3.61	117	5.02	0.02	代沢4丁目
100.99	1.60	1.59	2,598	1,598	1.63	246	9.47	183	11.45	0.03	代沢5丁目
100.50	1.80	1.80	788	455	1.73	10	1.27	12	2.64	0.07	池尻4丁目(33～39番)
95.47	1.60	1.60	25,132	15,246	1.65	1,141	4.54	1,146	7.52	0.05	新代田まちづくりセンター
90.33	1.71	1.71	3,877	2,221	1.75	59	1.52	86	3.87	0.04	代田4丁目
97.30	1.57	1.57	3,193	1,962	1.63	96	3.01	129	6.57	0.06	代田5丁目
100.75	1.62	1.62	3,436	2,114	1.63	27	0.79	30	1.42	0.01	代田6丁目
92.05	1.60	1.60	2,775	1,703	1.63	148	5.33	129	7.57	0.03	羽根木1丁目
91.50	1.75	1.75	3,997	2,200	1.82	281	7.03	251	11.41	0.07	羽根木2丁目
98.51	1.53	1.53	5,119	3,247	1.58	360	7.03	323	9.95	0.05	大原1丁目
98.29	1.45	1.45	2,735	1,799	1.52	170	6.22	198	11.01	0.07	大原2丁目
96.81	1.61	1.60	18,483	11,301	1.64	704	3.81	634	5.61	0.03	北沢まちづくりセンター
95.96	1.69	1.66	5,230	3,040	1.72	200	3.82	178	5.86	0.03	北沢1丁目
94.35	1.45	1.45	2,622	1,789	1.47	27	1.03	34	1.90	0.02	北沢2丁目
97.30	1.55	1.55	3,186	2,020	1.58	101	3.17	94	4.65	0.03	北沢3丁目
98.75	1.67	1.67	3,269	1,951	1.68	217	6.64	134	6.87	0.01	北沢4丁目
97.49	1.61	1.59	4,176	2,501	1.67	159	3.81	194	7.76	0.06	北沢5丁目
89.37	1.69	1.68	29,382	17,209	1.71	1,166	3.97	861	5.00	0.02	松原まちづくりセンター
91.04	1.54	1.54	6,248	3,993	1.56	232	3.71	208	5.21	0.02	松原1丁目
89.08	1.54	1.54	4,754	3,037	1.57	249	5.24	207	6.82	0.03	松原2丁目
89.96	1.67	1.67	5,136	3,017	1.70	29	0.56	77	2.55	0.03	松原3丁目
86.29	2.04	2.04	3,461	1,733	2.00	112	3.24	17	0.98	0.04	松原4丁目
88.79	1.77	1.75	5,640	3,117	1.81	254	4.50	214	6.87	0.04	松原5丁目
89.93	1.81	1.76	4,143	2,312	1.79	290	7.00	138	5.97	0.02	松原6丁目

第2表 世田谷区の人口と世帯数

(単位 人口、人口密度、性比、1世帯あたり人員=人 世帯数=世帯 面積=km² 千分比=% 増減率=%)

町丁	人口					世帯数			面積	人口密度 (1km ² あたり)	総人口 に対する 千分比
	総数	性別		世帯の種類		総数	一般世帯	施設等の世帯			
		男	女	一般世帯	施設等の世帯						
松沢まちづくりセンター	35,180	16,602	18,578	35,021	159	18,797	18,791	6	2.12	16,594	37.3
赤堤1丁目	4,649	2,097	2,552	4,649		2,426	2,426		0.28	16,604	4.9
赤堤2丁目	4,069	1,868	2,201	4,069		2,278	2,278		0.21	19,376	4.3
赤堤3丁目	3,969	1,870	2,099	3,969		1,949	1,949		0.22	18,041	4.2
赤堤4丁目	4,000	1,864	2,136	4,000		2,363	2,363		0.21	19,048	4.2
赤堤5丁目	4,056	1,894	2,162	3,996	60	2,305	2,303	2	0.18	22,533	4.3
桜上水1丁目	3,358	1,642	1,716	3,358		1,711	1,711		0.20	16,790	3.6
桜上水2丁目	2,007	988	1,019	1,996	11	1,112	1,110	2	0.17	11,806	2.1
桜上水3丁目	1,751	879	872	1,751		877	877		0.24	7,296	1.9
桜上水4丁目	4,157	1,991	2,166	4,070	87	2,045	2,044	1	0.20	20,785	4.4
桜上水5丁目	3,164	1,509	1,655	3,163	1	1,731	1,730	1	0.21	15,067	3.4
玉川地域	231,479	107,318	124,161	228,514	2,965	113,740	113,652	88	15.81	14,641	245.3
奥沢まちづくりセンター	22,908	10,414	12,494	22,828	80	11,752	11,749	3	1.21	18,932	24.3
東玉川1丁目	4,149	1,940	2,209	4,140	9	1,880	1,879	1	0.24	17,288	4.4
東玉川2丁目	4,432	2,060	2,372	4,432		2,312	2,312		0.24	18,467	4.7
奥沢1丁目	5,407	2,506	2,901	5,407		2,664	2,664		0.30	18,023	5.7
奥沢2丁目	4,655	2,025	2,630	4,655		2,634	2,634		0.25	18,620	4.9
奥沢3丁目	4,265	1,883	2,382	4,194	71	2,262	2,260	2	0.19	22,447	4.5
九品仏まちづくりセンター	17,762	7,989	9,773	17,728	34	9,642	9,639	3	1.24	14,324	18.8
玉川田園調布1丁目	1,150	520	630	1,134	16	505	503	2	0.18	6,389	1.2
玉川田園調布2丁目	1,221	571	650	1,221		633	633		0.13	9,392	1.3
奥沢4丁目	2,287	1,047	1,240	2,287		1,203	1,203		0.12	19,058	2.4
奥沢5丁目	3,656	1,587	2,069	3,656		2,257	2,257		0.22	16,618	3.9
奥沢6丁目	3,491	1,537	1,954	3,491		1,903	1,903		0.18	19,394	3.7
奥沢7丁目	3,702	1,715	1,987	3,684	18	1,971	1,970	1	0.28	13,221	3.9
奥沢8丁目	2,255	1,012	1,243	2,255		1,170	1,170		0.15	15,033	2.4
等々力まちづくりセンター	40,727	18,914	21,813	40,196	531	19,874	19,861	13	2.88	14,141	43.2
玉堤1丁目	4,776	2,374	2,402	4,623	153	2,210	2,206	4	0.50	9,552	5.1
玉堤2丁目	1,207	599	608	1,206	1	563	562	1	0.15	8,047	1.3
等々力1丁目	2,672	1,173	1,499	2,595	77	1,176	1,173	3	0.24	11,133	2.8
等々力2丁目	3,734	1,672	2,062	3,725	9	1,991	1,990	1	0.24	15,558	4.0
等々力3丁目	2,604	1,168	1,436	2,604		1,305	1,305		0.20	13,020	2.8
等々力4丁目	2,436	1,052	1,384	2,436		1,421	1,421		0.14	17,400	2.6
等々力5丁目	3,654	1,653	2,001	3,654		1,846	1,846		0.22	16,609	3.9
等々力6丁目	4,753	2,287	2,466	4,589	164	2,320	2,319	1	0.24	19,804	5.0
等々力7丁目	4,710	2,212	2,498	4,635	75	2,137	2,135	2	0.24	19,625	5.0
等々力8丁目	3,518	1,665	1,853	3,466	52	1,545	1,544	1	0.20	17,590	3.7
尾山台1丁目	1,752	804	948	1,752		774	774		0.14	12,514	1.9
尾山台2丁目	1,987	927	1,060	1,987		927	927		0.18	11,039	2.1
尾山台3丁目	2,924	1,328	1,596	2,924		1,659	1,659		0.18	16,244	3.1
上野毛まちづくりセンター	33,942	15,697	18,245	33,341	601	15,960	15,944	16	2.54	13,363	36.0
上野毛1丁目	4,324	1,886	2,438	4,300	24	2,352	2,351	1	0.21	20,591	4.6
上野毛2丁目	2,413	1,118	1,295	2,371	42	1,151	1,148	3	0.25	9,652	2.6
上野毛3丁目	2,035	935	1,100	2,035		945	945		0.16	12,719	2.2
上野毛4丁目	4,107	1,924	2,183	4,072	35	1,976	1,975	1	0.21	19,557	4.4
野毛1丁目	1,778	901	877	1,778		847	847		0.24	7,408	1.9
野毛2丁目	2,677	1,311	1,366	2,655	22	1,164	1,163	1	0.29	9,231	2.8
野毛3丁目	1,762	862	900	1,761	1	859	858	1	0.18	9,789	1.9
中町1丁目	1,863	856	1,007	1,863		855	855		0.16	11,644	2.0
中町2丁目	3,402	1,577	1,825	3,402		1,668	1,668		0.26	13,085	3.6
中町3丁目	2,948	1,364	1,584	2,909	39	1,426	1,424	2	0.19	15,516	3.1
中町4丁目	2,835	1,361	1,474	2,835		1,189	1,189		0.20	14,175	3.0
中町5丁目	3,798	1,602	2,196	3,360	438	1,528	1,521	7	0.19	19,990	4.0

性比 (女100人に 対する 男の数)	1世帯 あたり 人員	一般 世帯の 1世帯 あたり 人員	平成27年			平成27年に対する増減					町丁
			人口	世帯数	1世帯 あたり 人員	人口		世帯数		1世帯あたり 人員の 増減数	
						増減数	増減率	増減数	増減率		
89.36	1.87	1.86	32,820	17,263	1.90	2,360	7.19	1,534	8.89	0.03	松沢まちづくりセンター
82.17	1.92	1.92	4,561	2,352	1.94	88	1.93	74	3.15	0.02	赤堤1丁目
84.87	1.79	1.79	3,698	1,973	1.87	371	10.03	305	15.46	0.08	赤堤2丁目
89.09	2.04	2.04	3,739	1,829	2.04	230	6.15	120	6.56	0.00	赤堤3丁目
87.27	1.69	1.69	3,982	2,314	1.72	18	0.45	49	2.12	0.03	赤堤4丁目
87.60	1.76	1.74	3,793	2,103	1.80	263	6.93	202	9.61	0.04	赤堤5丁目
95.69	1.96	1.96	2,943	1,462	2.01	415	14.10	249	17.03	0.05	桜上水1丁目
96.96	1.80	1.80	2,007	1,071	1.87	0	0.00	41	3.83	0.07	桜上水2丁目
100.80	2.00	2.00	1,750	851	2.06	1	0.06	26	3.06	0.06	桜上水3丁目
91.92	2.03	1.99	3,449	1,736	1.99	708	20.53	309	17.80	0.04	桜上水4丁目
91.18	1.83	1.83	2,898	1,572	1.84	266	9.18	159	10.11	0.01	桜上水5丁目
86.43	2.04	2.01	222,158	108,240	2.05	9,321	4.20	5,500	5.08	0.01	玉川地域
83.35	1.95	1.94	21,830	10,980	1.99	1,078	4.94	772	7.03	0.04	奥沢まちづくりセンター
87.82	2.21	2.20	4,052	1,833	2.21	97	2.39	47	2.56	0.00	東玉川1丁目
86.85	1.92	1.92	4,143	2,094	1.98	289	6.98	218	10.41	0.06	東玉川2丁目
86.38	2.03	2.03	5,177	2,565	2.02	230	4.44	99	3.86	0.01	奥沢1丁目
77.00	1.77	1.77	4,406	2,330	1.89	249	5.65	304	13.05	0.12	奥沢2丁目
79.05	1.89	1.86	4,052	2,158	1.88	213	5.26	104	4.82	0.01	奥沢3丁目
81.75	1.84	1.84	17,190	9,245	1.86	572	3.33	397	4.29	0.02	九品仏まちづくりセンター
82.54	2.28	2.25	1,156	511	2.26	6	0.52	6	1.17	0.02	玉川田園調布1丁目
87.85	1.93	1.93	1,090	532	2.05	131	12.02	101	18.98	0.12	玉川田園調布2丁目
84.44	1.90	1.90	2,179	1,133	1.92	108	4.96	70	6.18	0.02	奥沢4丁目
76.70	1.62	1.62	3,693	2,221	1.66	37	1.00	36	1.62	0.04	奥沢5丁目
78.66	1.83	1.83	3,346	1,824	1.83	145	4.33	79	4.33	0.00	奥沢6丁目
86.31	1.88	1.87	3,654	1,961	1.86	48	1.31	10	0.51	0.02	奥沢7丁目
81.42	1.93	1.93	2,072	1,063	1.95	183	8.83	107	10.07	0.02	奥沢8丁目
86.71	2.05	2.02	38,670	18,635	2.08	2,057	5.32	1,239	6.65	0.03	等々力まちづくりセンター
98.83	2.16	2.10	4,659	2,131	2.19	117	2.51	79	3.71	0.03	玉堤1丁目
98.52	2.14	2.15	1,125	513	2.19	82	7.29	50	9.75	0.05	玉堤2丁目
78.25	2.27	2.21	2,623	1,133	2.32	49	1.87	43	3.80	0.05	等々力1丁目
81.09	1.88	1.87	3,733	1,936	1.93	1	0.03	55	2.84	0.05	等々力2丁目
81.34	2.00	2.00	2,529	1,263	2.00	75	2.97	42	3.33	0.00	等々力3丁目
76.01	1.71	1.71	2,276	1,275	1.79	160	7.03	146	11.45	0.08	等々力4丁目
82.61	1.98	1.98	3,396	1,704	1.99	258	7.60	142	8.33	0.01	等々力5丁目
92.74	2.05	1.98	4,525	2,236	2.02	228	5.04	84	3.76	0.03	等々力6丁目
88.55	2.20	2.17	4,139	1,855	2.23	571	13.80	282	15.20	0.03	等々力7丁目
89.85	2.28	2.24	3,278	1,444	2.27	240	7.32	101	6.99	0.01	等々力8丁目
84.81	2.26	2.26	1,645	721	2.28	107	6.50	53	7.35	0.02	尾山台1丁目
87.45	2.14	2.14	1,936	881	2.20	51	2.63	46	5.22	0.06	尾山台2丁目
83.21	1.76	1.76	2,806	1,543	1.82	118	4.21	116	7.52	0.06	尾山台3丁目
86.03	2.13	2.09	32,691	15,234	2.15	1,251	3.83	726	4.77	0.02	上野毛まちづくりセンター
77.36	1.84	1.83	4,182	2,243	1.86	142	3.40	109	4.86	0.02	上野毛1丁目
86.33	2.10	2.07	2,497	1,143	2.18	84	3.36	8	0.70	0.08	上野毛2丁目
85.00	2.15	2.15	2,080	950	2.19	45	2.16	5	0.53	0.04	上野毛3丁目
88.14	2.08	2.06	4,105	1,919	2.14	2	0.05	57	2.97	0.06	上野毛4丁目
102.74	2.10	2.10	1,954	926	2.11	176	9.01	79	8.53	0.01	野毛1丁目
95.97	2.30	2.28	2,594	1,108	2.34	83	3.20	56	5.05	0.04	野毛2丁目
95.78	2.05	2.05	1,556	721	2.16	206	13.24	138	19.14	0.11	野毛3丁目
85.00	2.18	2.18	1,934	869	2.23	71	3.67	14	1.61	0.05	中町1丁目
86.41	2.04	2.04	3,221	1,587	2.03	181	5.62	81	5.10	0.01	中町2丁目
86.11	2.07	2.04	2,919	1,369	2.13	29	0.99	57	4.16	0.06	中町3丁目
92.33	2.38	2.38	2,835	1,201	2.36	0	0.00	12	1.00	0.02	中町4丁目
72.95	2.49	2.21	2,814	1,198	2.35	984	34.97	330	27.55	0.14	中町5丁目

第2表 世田谷区の人口と世帯数

(単位 人口、人口密度、性比、1世帯あたり人員 = 人 世帯数 = 世帯 面積 = km² 千分比 = ‰ 増減率 = ‰)

町丁	人口					世帯数			面積	人口密度 (1km ² あたり)	総人口 に対する 千分比
	総数	性別		世帯の種類		総数	一般世帯	施設等の世帯			
		男	女	一般世帯	施設等の世帯						
用賀まちづくりセンター	37,559	17,387	20,172	36,856	703	18,698	18,675	23	2.47	15,206	39.8
上用賀1丁目	2,952	1,368	1,584	2,792	160	1,391	1,386	5	0.21	14,057	3.1
上用賀2丁目	1,037	432	605	974	63	456	455	1	0.22	4,714	1.1
上用賀3丁目	2,362	1,049	1,313	2,293	69	1,063	1,061	2	0.15	15,747	2.5
上用賀4丁目	3,301	1,606	1,695	3,189	112	1,411	1,406	5	0.22	15,005	3.5
上用賀5丁目	2,834	1,313	1,521	2,773	61	1,322	1,321	1	0.21	13,495	3.0
上用賀6丁目	2,820	1,357	1,463	2,815	5	1,239	1,237	2	0.23	12,261	3.0
用賀1丁目	3,845	1,788	2,057	3,705	140	1,625	1,622	3	0.23	16,717	4.1
用賀2丁目	4,496	2,040	2,456	4,451	45	2,472	2,470	2	0.30	14,987	4.8
用賀3丁目	4,439	2,079	2,360	4,435	4	2,377	2,376	1	0.16	27,744	4.7
用賀4丁目	3,029	1,407	1,622	3,029		1,846	1,846		0.23	13,170	3.2
玉川台1丁目	2,068	928	1,140	2,068		1,182	1,182		0.12	17,233	2.2
玉川台2丁目	4,376	2,020	2,356	4,332	44	2,314	2,313	1	0.20	21,880	4.6
二子玉川まちづくりセンター	28,321	13,204	15,117	27,890	431	13,505	13,493	12	2.05	13,815	30.0
玉川1丁目	3,367	1,555	1,812	3,367		1,565	1,565		0.30	11,223	3.6
玉川2丁目	2,159	1,018	1,141	2,159		1,159	1,159		0.17	12,700	2.3
玉川3丁目	3,557	1,648	1,909	3,500	57	1,850	1,848	2	0.28	12,704	3.8
玉川4丁目	3,606	1,672	1,934	3,569	37	1,854	1,853	1	0.20	18,030	3.8
瀬田1丁目	2,881	1,417	1,464	2,878	3	1,224	1,223	1	0.26	11,081	3.1
瀬田2丁目	3,327	1,557	1,770	3,327		1,602	1,602		0.21	15,843	3.5
瀬田3丁目	2,407	1,090	1,317	2,340	67	1,162	1,160	2	0.11	21,882	2.6
瀬田4丁目	4,007	1,808	2,199	3,740	267	1,760	1,754	6	0.29	13,817	4.2
瀬田5丁目	3,010	1,439	1,571	3,010		1,329	1,329		0.23	13,087	3.2
深沢まちづくりセンター	50,260	23,713	26,547	49,675	585	24,309	24,291	18	3.42	14,696	53.3
駒沢3丁目	2,978	1,415	1,563	2,978		1,739	1,739		0.15	19,853	3.2
駒沢4丁目	3,692	1,744	1,948	3,692		2,030	2,030		0.17	21,718	3.9
駒沢5丁目	2,255	1,058	1,197	2,254	1	1,128	1,127	1	0.13	17,346	2.4
駒沢公園	1	1			1	1		1	0.35	3	0.0
新町1丁目	3,015	1,421	1,594	3,015		1,521	1,521		0.20	15,075	3.2
新町2丁目	3,523	1,582	1,941	3,523		1,896	1,896		0.20	17,615	3.7
新町3丁目	2,119	966	1,153	2,115	4	1,067	1,066	1	0.13	16,300	2.2
桜新町1丁目	3,835	1,716	2,119	3,802	33	1,973	1,971	2	0.22	17,432	4.1
桜新町2丁目	3,942	1,725	2,217	3,903	39	2,090	2,089	1	0.18	21,900	4.2
深沢1丁目	3,609	1,719	1,890	3,430	179	1,558	1,554	4	0.23	15,691	3.8
深沢2丁目	4,215	2,006	2,209	4,206	9	1,741	1,740	1	0.18	23,417	4.5
深沢3丁目	2,537	1,260	1,277	2,537		1,165	1,165		0.13	19,515	2.7
深沢4丁目	3,584	1,699	1,885	3,559	25	1,547	1,546	1	0.29	12,359	3.8
深沢5丁目	4,201	2,082	2,119	4,017	184	1,831	1,828	3	0.29	14,486	4.5
深沢6丁目	2,621	1,331	1,290	2,565	56	1,206	1,205	1	0.22	11,914	2.8
深沢7丁目	2,395	1,198	1,197	2,341	54	1,031	1,029	2	0.23	10,413	2.5
深沢8丁目	1,738	790	948	1,738		785	785		0.13	13,369	1.8
砧地域	167,973	79,984	87,989	165,388	2,585	78,154	78,074	80	13.55	12,397	178.0
祖師谷まちづくりセンター	27,409	12,900	14,509	27,260	149	13,593	13,587	6	1.67	16,413	29.0
祖師谷1丁目	3,260	1,512	1,748	3,260		1,900	1,900		0.18	18,111	3.5
祖師谷2丁目	2,021	972	1,049	2,021		1,289	1,289		0.13	15,546	2.1
祖師谷3丁目	4,780	2,129	2,651	4,738	42	2,510	2,509	1	0.30	15,933	5.1
祖師谷4丁目	3,600	1,671	1,929	3,545	55	1,777	1,774	3	0.20	18,000	3.8
祖師谷5丁目	3,096	1,461	1,635	3,096		1,346	1,346		0.22	14,073	3.3
祖師谷6丁目	3,530	1,768	1,762	3,529	1	1,402	1,401	1	0.22	16,046	3.7
千歳台1丁目	3,588	1,682	1,906	3,537	51	1,677	1,676	1	0.17	21,106	3.8
千歳台2丁目	3,534	1,705	1,829	3,534		1,692	1,692		0.25	14,136	3.7
成城まちづくりセンター	23,331	10,722	12,609	22,883	448	10,283	10,273	10	2.26	10,324	24.7
成城1丁目	2,345	1,132	1,213	2,285	60	1,043	1,042	1	0.25	9,380	2.5
成城2丁目	3,054	1,381	1,673	3,054		1,485	1,485		0.26	11,746	3.2
成城3丁目	2,200	1,045	1,155	2,142	58	979	977	2	0.23	9,565	2.3

性比 (女100人 に対する 男の数)	1世帯 あたり 人員	一般 世帯の 1世帯 あたり 人員	平成27年			平成27年に対する増減					町丁
			人口	世帯数	1世帯 あたり 人員	人口		世帯数		1世帯あたり 人員の 増減数	
						増減数	増減率	増減数	増減率		
86.19	2.01	1.97	36,185	17,944	2.02	1,374	3.80	754	4.20	0.01	用賀まちづくりセンター
86.36	2.12	2.01	2,910	1,447	2.01	42	1.44	56	3.87	0.11	上用賀1丁目
71.40	2.27	2.14	1,003	431	2.33	34	3.39	25	5.80	0.06	上用賀2丁目
79.89	2.22	2.16	2,382	1,077	2.21	20	0.84	14	1.30	0.01	上用賀3丁目
94.75	2.34	2.27	3,364	1,428	2.36	63	1.87	17	1.19	0.02	上用賀4丁目
86.32	2.14	2.10	2,849	1,318	2.16	15	0.53	4	0.30	0.02	上用賀5丁目
92.75	2.28	2.28	2,746	1,230	2.23	74	2.69	9	0.73	0.05	上用賀6丁目
86.92	2.37	2.28	3,496	1,489	2.35	349	9.98	136	9.13	0.02	用賀1丁目
83.06	1.82	1.80	4,258	2,320	1.84	238	5.59	152	6.55	0.02	用賀2丁目
88.09	1.87	1.87	4,221	2,209	1.91	218	5.16	168	7.61	0.04	用賀3丁目
86.74	1.64	1.64	2,848	1,726	1.65	181	6.36	120	6.95	0.01	用賀4丁目
81.40	1.75	1.75	2,072	1,167	1.78	4	0.19	15	1.29	0.03	玉川台1丁目
85.74	1.89	1.87	4,036	2,102	1.92	340	8.42	212	10.09	0.03	玉川台2丁目
87.35	2.10	2.07	27,170	12,982	2.09	1,151	4.24	523	4.03	0.01	二子玉川まちづくりセンター
85.82	2.15	2.15	3,443	1,609	2.14	76	2.21	44	2.73	0.01	玉川1丁目
89.22	1.86	1.86	1,975	1,034	1.91	184	9.32	125	12.09	0.05	玉川2丁目
86.33	1.92	1.89	3,577	1,897	1.89	20	0.56	47	2.48	0.03	玉川3丁目
86.45	1.94	1.93	3,650	1,852	1.97	44	1.21	2	0.11	0.03	玉川4丁目
96.79	2.35	2.35	2,780	1,197	2.32	101	3.63	27	2.26	0.03	瀬田1丁目
87.97	2.08	2.08	3,205	1,537	2.09	122	3.81	65	4.23	0.01	瀬田2丁目
82.76	2.07	2.02	2,220	1,054	2.11	187	8.42	108	10.25	0.04	瀬田3丁目
82.22	2.28	2.13	3,410	1,529	2.23	597	17.51	231	15.11	0.05	瀬田4丁目
91.60	2.26	2.26	2,910	1,273	2.29	100	3.44	56	4.40	0.03	瀬田5丁目
89.32	2.07	2.04	48,422	23,220	2.09	1,838	3.80	1,089	4.69	0.02	深沢まちづくりセンター
90.53	1.71	1.71	2,836	1,627	1.74	142	5.01	112	6.88	0.03	駒沢3丁目
89.53	1.82	1.82	3,554	1,893	1.88	138	3.88	137	7.24	0.06	駒沢4丁目
88.39	2.00	2.00	2,296	1,137	2.02	41	1.79	9	0.79	0.02	駒沢5丁目
...	1.00	...	3	3	1.00	2	66.67	2	66.67	0.00	駒沢公園
89.15	1.98	1.98	3,237	1,587	2.04	222	6.86	66	4.16	0.06	新町1丁目
81.50	1.86	1.86	3,482	1,853	1.88	41	1.18	43	2.32	0.02	新町2丁目
83.78	1.99	1.98	2,028	1,015	2.00	91	4.49	52	5.12	0.01	新町3丁目
80.98	1.94	1.93	3,595	1,872	1.92	240	6.68	101	5.40	0.02	桜新町1丁目
77.81	1.89	1.87	3,312	1,785	1.86	630	19.02	305	17.09	0.03	桜新町2丁目
90.95	2.32	2.21	3,261	1,447	2.25	348	10.67	111	7.67	0.07	深沢1丁目
90.81	2.42	2.42	4,122	1,671	2.47	93	2.26	70	4.19	0.05	深沢2丁目
98.67	2.18	2.18	2,527	1,189	2.13	10	0.40	24	2.02	0.05	深沢3丁目
90.13	2.32	2.30	3,444	1,492	2.31	140	4.07	55	3.69	0.01	深沢4丁目
98.25	2.29	2.20	4,159	1,753	2.37	42	1.01	78	4.45	0.08	深沢5丁目
103.18	2.17	2.13	2,530	1,130	2.24	91	3.60	76	6.73	0.07	深沢6丁目
100.08	2.32	2.28	2,280	969	2.35	115	5.04	62	6.40	0.03	深沢7丁目
83.33	2.21	2.21	1,756	797	2.20	18	1.03	12	1.51	0.01	深沢8丁目
90.90	2.15	2.12	162,075	74,193	2.18	5,898	3.64	3,961	5.34	0.03	砧地域
88.91	2.02	2.01	26,360	12,875	2.05	1,049	3.98	718	5.58	0.03	祖師谷まちづくりセンター
86.50	1.72	1.72	3,152	1,762	1.79	108	3.43	138	7.83	0.07	祖師谷1丁目
92.66	1.57	1.57	2,268	1,396	1.62	247	10.89	107	7.66	0.05	祖師谷2丁目
80.31	1.90	1.89	4,492	2,321	1.94	288	6.41	189	8.14	0.04	祖師谷3丁目
86.63	2.03	2.00	3,490	1,658	2.10	110	3.15	119	7.18	0.07	祖師谷4丁目
89.36	2.30	2.30	2,867	1,243	2.31	229	7.99	103	8.29	0.01	祖師谷5丁目
100.34	2.52	2.52	3,279	1,279	2.56	251	7.65	123	9.62	0.04	祖師谷6丁目
88.25	2.14	2.11	3,482	1,594	2.18	106	3.04	83	5.21	0.04	千歳台1丁目
93.22	2.09	2.09	3,330	1,622	2.05	204	6.13	70	4.32	0.04	千歳台2丁目
85.03	2.27	2.23	22,596	9,736	2.32	735	3.25	547	5.62	0.05	成城まちづくりセンター
93.32	2.25	2.19	1,875	871	2.15	470	25.07	172	19.75	0.10	成城1丁目
82.55	2.06	2.06	2,897	1,409	2.06	157	5.42	76	5.39	0.00	成城2丁目
90.48	2.25	2.19	2,104	874	2.41	96	4.56	105	12.01	0.16	成城3丁目

第2表 世田谷区の人口と世帯数

(単位 人口、人口密度、性比、1世帯あたり人員 = 人 世帯数 = 世帯 面積 = km² 千分比 = ‰ 増減率 = ‰)

町丁	人口					世帯数			面積	人口密度 (1km ² あたり)	総人口 に対する 千分比
	総数	性別		世帯の種類		総数	一般世帯	施設等の世帯			
		男	女	一般世帯	施設等の世帯						
成城4丁目	3,326	1,558	1,768	3,326		1,385	1,385		0.32	10,394	3.5
成城5丁目	1,968	882	1,086	1,968		858	858		0.21	9,371	2.1
成城6丁目	1,545	692	853	1,491	54	730	729	1	0.29	5,328	1.6
成城7丁目	2,524	1,172	1,352	2,524		1,089	1,089		0.23	10,974	2.7
成城8丁目	3,890	1,691	2,199	3,647	243	1,607	1,602	5	0.22	17,682	4.1
成城9丁目	2,479	1,169	1,310	2,446	33	1,107	1,106	1	0.24	10,329	2.6
船橋まちづくりセンター	40,015	19,024	20,991	39,332	683	18,630	18,611	19	1.87	21,398	42.4
船橋1丁目	5,590	2,592	2,998	5,551	39	3,120	3,119	1	0.25	22,360	5.9
船橋2丁目	2,564	1,135	1,429	2,308	256	1,119	1,112	7	0.12	21,367	2.7
船橋3丁目	3,863	1,824	2,039	3,791	72	1,697	1,695	2	0.17	22,724	4.1
船橋4丁目	3,293	1,557	1,736	3,293		1,520	1,520		0.22	14,968	3.5
船橋5丁目	5,202	2,472	2,730	5,155	47	2,424	2,422	2	0.21	24,771	5.5
船橋6丁目	2,493	1,185	1,308	2,334	159	1,267	1,264	3	0.14	17,807	2.6
船橋7丁目	4,708	2,250	2,458	4,623	85	2,383	2,382	1	0.18	26,156	5.0
千歳台3丁目	2,725	1,369	1,356	2,707	18	1,244	1,243	1	0.14	19,464	2.9
千歳台4丁目	2,958	1,445	1,513	2,958		1,177	1,177		0.15	19,720	3.1
千歳台5丁目	2,101	1,051	1,050	2,099	2	926	925	1	0.15	14,007	2.2
千歳台6丁目	4,518	2,144	2,374	4,513	5	1,753	1,752	1	0.14	32,271	4.8
喜多見まちづくりセンター	33,891	16,695	17,196	33,020	871	15,434	15,407	27	3.97	8,537	35.9
喜多見1丁目	2,138	1,059	1,079	2,046	92	763	762	1	0.28	7,636	2.3
喜多見2丁目	1,512	668	844	1,511	1	752	751	1	0.30	5,040	1.6
喜多見3丁目	1,406	706	700	1,350	56	576	575	1	0.18	7,811	1.5
喜多見4丁目	2,674	1,396	1,278	2,674		1,282	1,282		0.27	9,904	2.8
喜多見5丁目	1,781	911	870	1,771	10	862	861	1	0.22	8,096	1.9
喜多見6丁目	1,509	730	779	1,509		654	654		0.14	10,779	1.6
喜多見7丁目	3,377	1,722	1,655	3,323	54	1,670	1,668	2	0.33	10,233	3.6
喜多見8丁目	2,414	1,102	1,312	2,414		1,354	1,354		0.16	15,088	2.6
喜多見9丁目	2,910	1,341	1,569	2,852	58	1,495	1,493	2	0.30	9,700	3.1
宇奈根1丁目	2,257	1,129	1,128	2,204	53	971	966	5	0.34	6,638	2.4
宇奈根2丁目	2,464	1,249	1,215	2,325	139	946	941	5	0.33	7,467	2.6
宇奈根3丁目	1,211	607	604	1,135	76	492	491	1	0.13	9,315	1.3
鎌田1丁目	1,046	526	520	1,046		520	520		0.38	2,753	1.1
鎌田2丁目	2,808	1,416	1,392	2,777	31	1,243	1,241	2	0.24	11,700	3.0
鎌田3丁目	2,967	1,413	1,554	2,726	241	1,284	1,279	5	0.22	13,486	3.1
鎌田4丁目	1,417	720	697	1,357	60	570	569	1	0.15	9,447	1.5
砧まちづくりセンター	43,327	20,643	22,684	42,893	434	20,214	20,196	18	3.77	11,493	45.9
岡本1丁目	3,181	1,562	1,619	3,175	6	1,417	1,416	1	0.25	12,724	3.4
岡本2丁目	2,302	1,100	1,202	2,223	79	895	893	2	0.26	8,854	2.4
岡本3丁目	3,082	1,471	1,611	3,082		1,267	1,267		0.24	12,842	3.3
大蔵1丁目	2,170	1,030	1,140	2,122	48	941	940	1	0.20	10,850	2.3
大蔵2丁目	1,541	664	877	1,519	22	825	822	3	0.15	10,273	1.6
大蔵3丁目	926	422	504	926		610	610		0.10	9,260	1.0
大蔵4丁目	176	77	99	122	54	57	56	1	0.20	880	0.2
大蔵5丁目	1,834	901	933	1,814	20	763	762	1	0.22	8,336	1.9
大蔵6丁目	1,031	507	524	1,030	1	420	419	1	0.16	6,444	1.1
砧1丁目	4,470	2,178	2,292	4,454	16	2,033	2,032	1	0.27	16,556	4.7
砧2丁目	3,759	1,777	1,982	3,759		1,786	1,786		0.15	25,060	4.0
砧3丁目	4,141	2,046	2,095	3,976	165	1,857	1,852	5	0.19	21,795	4.4
砧4丁目	4,502	2,174	2,328	4,497	5	2,159	2,158	1	0.19	23,695	4.8
砧5丁目	2,541	1,221	1,320	2,541		1,184	1,184		0.17	14,947	2.7
砧6丁目	2,685	1,190	1,495	2,685		1,437	1,437		0.16	16,781	2.8
砧7丁目	1,758	877	881	1,740	18	874	873	1	0.15	11,720	1.9
砧8丁目	3,228	1,446	1,782	3,228		1,689	1,689		0.20	16,140	3.4
砧公園									0.52		

性比 (女100人に 対する 男の数)	1世帯 あたり 人員	一般 世帯の 1世帯 あたり 人員	平成27年			平成27年に対する増減					町丁
			人口	世帯数	1世帯 あたり 人員	人口		世帯数		1世帯あたり 人員の 増減数	
						増減数	増減率	増減数	増減率		
88.12	2.40	2.40	3,361	1,376	2.44	35	1.04	9	0.65	0.04	成城4丁目
81.22	2.29	2.29	2,048	851	2.41	80	3.91	7	0.82	0.12	成城5丁目
81.13	2.12	2.05	1,561	695	2.25	16	1.02	35	5.04	0.13	成城6丁目
86.69	2.32	2.32	2,466	1,035	2.38	58	2.35	54	5.22	0.06	成城7丁目
76.90	2.42	2.28	3,801	1,529	2.49	89	2.34	78	5.10	0.07	成城8丁目
89.24	2.24	2.21	2,483	1,096	2.27	4	0.16	11	1.00	0.03	成城9丁目
90.63	2.15	2.11	38,178	17,524	2.18	1,837	4.81	1,106	6.31	0.03	船橋まちづくりセンター
86.46	1.79	1.78	5,297	2,898	1.83	293	5.53	222	7.66	0.04	船橋1丁目
79.43	2.29	2.08	2,639	1,025	2.57	75	2.84	94	9.17	0.28	船橋2丁目
89.46	2.28	2.24	3,818	1,686	2.26	45	1.18	11	0.65	0.02	船橋3丁目
89.69	2.17	2.17	3,271	1,489	2.20	22	0.67	31	2.08	0.03	船橋4丁目
90.55	2.15	2.13	4,863	2,253	2.16	339	6.97	171	7.59	0.01	船橋5丁目
90.60	1.97	1.85	2,314	1,229	1.88	179	7.74	38	3.09	0.09	船橋6丁目
91.54	1.98	1.94	4,404	2,280	1.93	304	6.90	103	4.52	0.05	船橋7丁目
100.96	2.19	2.18	2,607	1,177	2.21	118	4.53	67	5.69	0.02	千歳台3丁目
95.51	2.51	2.51	2,588	1,000	2.59	370	14.30	177	17.70	0.08	千歳台4丁目
100.10	2.27	2.27	2,085	897	2.32	16	0.77	29	3.23	0.05	千歳台5丁目
90.31	2.58	2.58	4,292	1,590	2.70	226	5.27	163	10.25	0.12	千歳台6丁目
97.09	2.20	2.14	33,266	14,732	2.26	625	1.88	702	4.77	0.06	喜多見まちづくりセンター
98.15	2.80	2.69	2,082	748	2.78	56	2.69	15	2.01	0.02	喜多見1丁目
79.15	2.01	2.01	1,658	774	2.14	146	8.81	22	2.84	0.13	喜多見2丁目
100.86	2.44	2.35	1,455	580	2.51	49	3.37	4	0.69	0.07	喜多見3丁目
109.23	2.09	2.09	2,616	1,216	2.15	58	2.22	66	5.43	0.06	喜多見4丁目
104.71	2.07	2.06	1,850	853	2.17	69	3.73	9	1.06	0.10	喜多見5丁目
93.71	2.31	2.31	1,539	669	2.30	30	1.95	15	2.24	0.01	喜多見6丁目
104.05	2.02	1.99	3,201	1,536	2.08	176	5.50	134	8.72	0.06	喜多見7丁目
83.99	1.78	1.78	2,266	1,211	1.87	148	6.53	143	11.81	0.09	喜多見8丁目
85.47	1.95	1.91	2,892	1,441	2.01	18	0.62	54	3.75	0.06	喜多見9丁目
100.09	2.32	2.28	2,218	937	2.37	39	1.76	34	3.63	0.05	宇奈根1丁目
102.80	2.60	2.47	2,396	832	2.88	68	2.84	114	13.70	0.28	宇奈根2丁目
100.50	2.46	2.31	1,163	479	2.43	48	4.13	13	2.71	0.03	宇奈根3丁目
101.15	2.01	2.01	1,079	530	2.04	33	3.06	10	1.89	0.03	鎌田1丁目
101.72	2.26	2.24	2,845	1,243	2.29	37	1.30	0	0.00	0.03	鎌田2丁目
90.93	2.31	2.13	2,618	1,134	2.31	349	13.33	150	13.23	0.00	鎌田3丁目
103.30	2.49	2.38	1,388	549	2.53	29	2.09	21	3.83	0.04	鎌田4丁目
91.00	2.14	2.12	41,675	19,326	2.16	1,652	3.96	888	4.59	0.02	砧まちづくりセンター
96.48	2.24	2.24	3,109	1,353	2.30	72	2.32	64	4.73	0.06	岡本1丁目
91.51	2.57	2.49	1,995	783	2.55	307	15.39	112	14.30	0.02	岡本2丁目
91.31	2.43	2.43	2,843	1,162	2.45	239	8.41	105	9.04	0.02	岡本3丁目
90.35	2.31	2.26	2,032	864	2.35	138	6.79	77	8.91	0.04	大蔵1丁目
75.71	1.87	1.85	1,630	877	1.86	89	5.46	52	5.93	0.01	大蔵2丁目
83.73	1.52	1.52	1,757	1,100	1.60	831	47.30	490	44.55	0.08	大蔵3丁目
77.78	3.09	2.18	194	57	3.40	18	9.28	0	0.00	0.31	大蔵4丁目
96.57	2.40	2.38	1,719	681	2.52	115	6.69	82	12.04	0.12	大蔵5丁目
96.76	2.45	2.46	1,016	407	2.50	15	1.48	13	3.19	0.05	大蔵6丁目
95.03	2.20	2.19	3,896	1,811	2.15	574	14.73	222	12.26	0.05	砧1丁目
89.66	2.10	2.10	3,407	1,644	2.07	352	10.33	142	8.64	0.03	砧2丁目
97.66	2.23	2.15	4,090	1,811	2.26	51	1.25	46	2.54	0.03	砧3丁目
93.38	2.09	2.08	4,069	1,905	2.14	433	10.64	254	13.33	0.05	砧4丁目
92.50	2.15	2.15	2,438	1,128	2.16	103	4.22	56	4.96	0.01	砧5丁目
79.60	1.87	1.87	2,555	1,317	1.94	130	5.09	120	9.11	0.07	砧6丁目
99.55	2.01	1.99	1,680	816	2.06	78	4.64	58	7.11	0.05	砧7丁目
81.14	1.91	1.91	3,245	1,610	2.02	17	0.52	79	4.91	0.11	砧8丁目
...	砧公園

第2表 世田谷区の人口と世帯数

(単位 人口、人口密度、性比、1世帯あたり人員 = 人 世帯数 = 世帯 面積 = km² 千分比 = ‰ 増減率 = ‰)

町丁	人口					世帯数			面積	人口密度 (1km ² あたり)	総人口 に対する 千分比
	総数	性別		世帯の種類		総数	一般世帯	施設等の世帯			
		男	女	一般世帯	施設等の世帯						
烏山地域	125,257	59,703	65,554	122,183	3,074	64,082	64,023	59	7.72	16,225	132.7
上北沢まちづくりセンター	26,538	13,034	13,504	25,157	1,381	13,936	13,916	20	1.72	15,429	28.1
上北沢1丁目	4,498	2,161	2,337	4,331	167	2,129	2,125	4	0.22	20,446	4.8
上北沢2丁目	454	252	202	156	298	124	123	1	0.22	2,064	0.5
上北沢3丁目	2,741	1,271	1,470	2,718	23	1,384	1,382	2	0.18	15,228	2.9
上北沢4丁目	4,807	2,165	2,642	4,774	33	3,064	3,063	1	0.18	26,706	5.1
上北沢5丁目	5,295	2,499	2,796	5,291	4	2,916	2,915	1	0.25	21,180	5.6
八幡山1丁目	2,889	1,387	1,502	2,839	50	1,401	1,400	1	0.18	16,050	3.1
八幡山2丁目	2,099	1,427	672	1,390	709	668	663	5	0.20	10,495	2.2
八幡山3丁目	3,755	1,872	1,883	3,658	97	2,250	2,245	5	0.28	13,411	4.0
上祖師谷まちづくりセンター	33,120	15,982	17,138	32,446	674	15,443	15,429	14	2.16	15,333	35.1
上祖師谷1丁目	3,419	1,569	1,850	3,419		1,904	1,904		0.22	15,541	3.6
上祖師谷2丁目	3,978	1,998	1,980	3,928	50	1,844	1,843	1	0.27	14,733	4.2
上祖師谷3丁目	1,614	810	804	1,614		643	643		0.16	10,088	1.7
上祖師谷4丁目	3,261	1,612	1,649	3,145	116	1,411	1,408	3	0.24	13,588	3.5
上祖師谷5丁目	3,444	1,639	1,805	3,432	12	1,574	1,573	1	0.15	22,960	3.6
上祖師谷6丁目	2,224	1,059	1,165	2,017	207	899	895	4	0.16	13,900	2.4
上祖師谷7丁目	1,821	849	972	1,752	69	901	900	1	0.14	13,007	1.9
粕谷1丁目	2,825	1,424	1,401	2,785	40	1,187	1,186	1	0.25	11,300	3.0
粕谷2丁目	5,078	2,355	2,723	4,898	180	2,096	2,093	3	0.24	21,158	5.4
粕谷3丁目	2,929	1,475	1,454	2,929		1,476	1,476		0.21	13,948	3.1
粕谷4丁目	2,527	1,192	1,335	2,527		1,508	1,508		0.12	21,058	2.7
烏山まちづくりセンター	65,599	30,687	34,912	64,580	1,019	34,703	34,678	25	3.84	17,083	69.5
給田1丁目	1,203	573	630	1,203		629	629		0.18	6,683	1.3
給田2丁目	1,277	622	655	1,277		688	688		0.12	10,642	1.4
給田3丁目	4,302	1,990	2,312	4,302		2,426	2,426		0.21	20,486	4.6
給田4丁目	3,776	1,752	2,024	3,717	59	1,791	1,790	1	0.21	17,981	4.0
給田5丁目	2,843	1,347	1,496	2,674	169	1,131	1,129	2	0.13	21,869	3.0
南烏山1丁目	3,607	1,679	1,928	3,564	43	1,984	1,982	2	0.18	20,039	3.8
南烏山2丁目	4,651	2,073	2,578	4,590	61	2,638	2,635	3	0.20	23,255	4.9
南烏山3丁目	4,408	1,965	2,443	4,408		2,326	2,326		0.13	33,908	4.7
南烏山4丁目	3,177	1,448	1,729	3,177		2,178	2,178		0.16	19,856	3.4
南烏山5丁目	2,820	1,219	1,601	2,819	1	1,717	1,716	1	0.15	18,800	3.0
南烏山6丁目	5,658	2,584	3,074	5,658		3,680	3,680		0.22	25,718	6.0
北烏山1丁目	5,196	2,543	2,653	5,196		2,464	2,464		0.31	16,761	5.5
北烏山2丁目	2,256	1,048	1,208	2,113	143	1,186	1,182	4	0.12	18,800	2.4
北烏山3丁目	3,744	1,764	1,980	3,717	27	1,997	1,995	2	0.23	16,278	4.0
北烏山4丁目	2,022	1,021	1,001	2,014	8	1,004	1,003	1	0.20	10,110	2.1
北烏山5丁目	1,337	681	656	1,334	3	577	576	1	0.18	7,428	1.4
北烏山6丁目	4,020	1,990	2,030	3,890	130	1,960	1,958	2	0.24	16,750	4.3
北烏山7丁目	3,319	1,615	1,704	3,220	99	1,526	1,523	3	0.24	13,829	3.5
北烏山8丁目	3,215	1,444	1,771	2,957	258	1,424	1,422	2	0.21	15,310	3.4
北烏山9丁目	2,768	1,329	1,439	2,750	18	1,377	1,376	1	0.23	12,035	2.9

性比 (女100人に 対する 男の数)	1世帯 あたり 人員	一般 世帯の 1世帯 あたり 人員	平成27年			平成27年に対する増減					町丁
			人口	世帯数	1世帯 あたり 人員	人口		世帯数		1世帯あたり 人員の 増減数	
						増減数	増減率	増減数	増減率		
91.07	1.95	1.91	119,016	59,502	2.00	6,241	5.24	4,580	7.70	0.05	烏山地域
96.52	1.90	1.81	25,375	13,176	1.93	1,163	4.58	760	5.77	0.03	上北沢まちづくりセンター
92.47	2.11	2.04	3,861	1,870	2.06	637	16.50	259	13.85	0.05	上北沢1丁目
124.75	3.66	1.27	515	164	3.14	61	11.84	40	24.39	0.52	上北沢2丁目
86.46	1.98	1.97	2,636	1,330	1.98	105	3.98	54	4.06	0.00	上北沢3丁目
81.95	1.57	1.56	4,509	2,815	1.60	298	6.61	249	8.85	0.03	上北沢4丁目
89.38	1.82	1.82	4,983	2,688	1.85	312	6.26	228	8.48	0.03	上北沢5丁目
92.34	2.06	2.03	2,699	1,242	2.17	190	7.04	159	12.80	0.11	八幡山1丁目
212.35	3.14	2.10	2,031	619	3.28	68	3.35	49	7.92	0.14	八幡山2丁目
99.42	1.67	1.63	4,141	2,448	1.69	386	9.32	198	8.09	0.02	八幡山3丁目
93.25	2.14	2.10	30,851	13,877	2.22	2,269	7.35	1,566	11.28	0.08	上祖師谷まちづくりセンター
84.81	1.80	1.80	3,227	1,788	1.80	192	5.95	116	6.49	0.00	上祖師谷1丁目
100.91	2.16	2.13	4,024	1,787	2.25	46	1.14	57	3.19	0.09	上祖師谷2丁目
100.75	2.51	2.51	1,450	596	2.43	164	11.31	47	7.89	0.08	上祖師谷3丁目
97.76	2.31	2.23	3,210	1,249	2.57	51	1.59	162	12.97	0.26	上祖師谷4丁目
90.80	2.19	2.18	3,413	1,459	2.34	31	0.91	115	7.88	0.15	上祖師谷5丁目
90.90	2.47	2.25	2,167	860	2.52	57	2.63	39	4.53	0.05	上祖師谷6丁目
87.35	2.02	1.95	1,769	851	2.08	52	2.94	50	5.88	0.06	上祖師谷7丁目
101.64	2.38	2.35	2,768	1,158	2.39	57	2.06	29	2.50	0.01	粕谷1丁目
86.49	2.42	2.34	3,708	1,471	2.52	1,370	36.95	625	42.49	0.10	粕谷2丁目
101.44	1.98	1.98	2,726	1,321	2.06	203	7.45	155	11.73	0.08	粕谷3丁目
89.29	1.68	1.68	2,389	1,337	1.79	138	5.78	171	12.79	0.11	粕谷4丁目
87.90	1.89	1.86	62,790	32,449	1.94	2,809	4.47	2,254	6.95	0.05	烏山まちづくりセンター
90.95	1.91	1.91	1,199	650	1.84	4	0.33	21	3.23	0.07	給田1丁目
94.96	1.86	1.86	1,391	746	1.86	114	8.20	58	7.77	0.00	給田2丁目
86.07	1.77	1.77	3,958	2,170	1.82	344	8.69	256	11.80	0.05	給田3丁目
86.56	2.11	2.08	3,644	1,664	2.19	132	3.62	127	7.63	0.08	給田4丁目
90.04	2.51	2.37	2,495	986	2.53	348	13.95	145	14.71	0.02	給田5丁目
87.09	1.82	1.80	3,404	1,841	1.85	203	5.96	143	7.77	0.03	南烏山1丁目
80.41	1.76	1.74	4,617	2,613	1.77	34	0.74	25	0.96	0.01	南烏山2丁目
80.43	1.90	1.90	4,188	2,144	1.95	220	5.25	182	8.49	0.05	南烏山3丁目
83.75	1.46	1.46	3,023	2,030	1.49	154	5.09	148	7.29	0.03	南烏山4丁目
76.14	1.64	1.64	2,153	1,357	1.59	667	30.98	360	26.53	0.05	南烏山5丁目
84.06	1.54	1.54	5,404	3,403	1.59	254	4.70	277	8.14	0.05	南烏山6丁目
95.85	2.11	2.11	5,092	2,318	2.20	104	2.04	146	6.30	0.09	北烏山1丁目
86.75	1.90	1.79	2,337	1,218	1.92	81	3.47	32	2.63	0.02	北烏山2丁目
89.09	1.87	1.86	3,558	1,892	1.88	186	5.23	105	5.55	0.01	北烏山3丁目
102.00	2.01	2.01	2,085	873	2.39	63	3.02	131	15.01	0.38	北烏山4丁目
103.81	2.32	2.32	1,385	576	2.40	48	3.47	1	0.17	0.08	北烏山5丁目
98.03	2.05	1.99	3,878	1,853	2.09	142	3.66	107	5.77	0.04	北烏山6丁目
94.78	2.17	2.11	3,357	1,496	2.24	38	1.13	30	2.01	0.07	北烏山7丁目
81.54	2.26	2.08	3,201	1,387	2.31	14	0.44	37	2.67	0.05	北烏山8丁目
92.36	2.01	2.00	2,421	1,232	1.97	347	14.33	145	11.77	0.04	北烏山9丁目

第3表 世田谷区の年齢3区分別人口

(単位 人口=人 構成比=%)

町丁	総数	年少人口 (0～14歳)				生産年齢人口 (15～64歳)				老年人口 (65歳以上)				年齢 不詳
		総数	男	女	構成比	総数	男	女	構成比	総数	男	女	構成比	
総数	943,664	108,940	55,950	52,990	11.62	638,629	307,904	330,725	68.11	190,042	78,845	111,197	20.27	6,053
世田谷地域	260,907	28,278	14,299	13,980	10.91	180,917	87,065	93,853	69.82	49,906	20,615	29,291	19.26	1,805
池尻まちづくりセンター	24,989	2,570	1,302	1,269	10.35	18,073	8,973	9,101	72.78	4,190	1,732	2,458	16.87	155
池尻1丁目	1,584	236	111	125	14.96	1,254	727	527	79.47	88	33	55	5.58	6
池尻2丁目	4,728	416	219	197	8.90	3,336	1,649	1,687	71.37	922	373	549	19.73	54
池尻3丁目	5,039	340	162	178	6.77	3,823	1,829	1,994	76.13	859	352	507	17.10	17
池尻4丁目(1～32番)	4,872	723	386	338	15.05	3,275	1,602	1,674	68.19	804	333	471	16.74	69
三宿1丁目	4,227	298	149	149	7.06	3,187	1,543	1,644	75.47	738	304	434	17.48	4
三宿2丁目	4,539	557	275	282	12.28	3,198	1,623	1,575	70.53	779	337	442	17.18	5
太子堂まちづくりセンター	25,418	2,191	1,119	1,072	8.77	18,359	8,899	9,460	73.48	4,435	1,769	2,666	17.75	433
太子堂1丁目	3,111	334	161	173	10.84	2,408	1,126	1,282	78.16	339	136	203	11.00	30
太子堂2丁目	4,470	273	138	135	6.31	3,318	1,571	1,747	76.65	738	293	445	17.05	141
太子堂3丁目	4,820	617	313	304	12.82	3,404	1,708	1,696	70.74	791	314	477	16.44	8
太子堂4丁目	2,962	178	88	90	6.03	2,241	1,092	1,149	75.91	533	210	323	18.06	10
太子堂5丁目	4,164	365	197	168	8.78	2,955	1,436	1,519	71.08	837	354	483	20.13	7
三軒茶屋1丁目	5,891	424	222	202	7.50	4,033	1,966	2,067	71.33	1,197	462	735	21.17	237
若林まちづくりセンター	28,191	2,823	1,437	1,386	10.07	20,209	9,912	10,297	72.06	5,014	2,075	2,939	17.88	145
若林1丁目	4,650	411	212	199	8.87	3,474	1,698	1,776	75.00	747	314	433	16.13	18
若林2丁目	3,881	429	226	203	11.16	2,636	1,294	1,342	68.57	779	312	467	20.27	37
若林3丁目	3,549	329	173	156	9.30	2,506	1,220	1,286	70.83	703	305	398	19.87	11
若林4丁目	4,513	519	278	241	11.61	3,110	1,565	1,545	69.56	842	335	507	18.83	42
若林5丁目	3,523	420	205	215	11.93	2,505	1,255	1,250	71.16	595	252	343	16.90	3
三軒茶屋2丁目	8,075	715	343	372	8.89	5,978	2,880	3,098	74.34	1,348	557	791	16.76	34
上町まちづくりセンター	55,032	7,000	3,484	3,516	12.79	36,895	17,402	19,493	67.43	10,822	4,572	6,250	19.78	315
世田谷1丁目	6,384	616	299	317	9.71	4,340	2,060	2,280	68.38	1,391	587	804	21.92	37
世田谷2丁目	3,682	425	225	200	11.56	2,534	1,170	1,364	68.95	716	316	400	19.48	7
世田谷3丁目	3,361	302	155	147	9.02	2,236	1,001	1,235	66.81	809	324	485	24.17	14
世田谷4丁目	3,429	305	151	154	8.92	2,431	1,090	1,341	71.06	685	285	400	20.02	8
桜1丁目	4,799	775	387	388	16.16	3,088	1,469	1,619	64.39	933	373	560	19.45	3
桜2丁目	3,521	458	241	217	13.09	2,425	1,239	1,186	69.31	616	265	351	17.61	22
桜3丁目	4,396	661	325	336	15.10	2,876	1,429	1,447	65.71	840	342	498	19.19	19
弦巻1丁目	5,171	757	367	390	14.64	3,525	1,655	1,870	68.20	887	402	485	17.16	2
弦巻2丁目	4,667	583	306	277	12.51	3,122	1,468	1,654	67.00	955	401	554	20.49	7
弦巻3丁目	4,386	553	283	270	12.63	2,995	1,405	1,590	68.43	829	347	482	18.94	9
弦巻4丁目	5,316	641	303	338	12.16	3,671	1,671	2,000	69.63	960	404	556	18.21	44
弦巻5丁目	5,920	924	442	482	15.99	3,652	1,745	1,907	63.22	1,201	526	675	20.79	143
経堂まちづくりセンター	53,105	5,672	2,822	2,850	10.75	36,185	17,240	18,945	68.60	10,889	4,519	6,370	20.64	359
宮坂1丁目	4,119	352	175	177	8.60	2,789	1,320	1,469	68.12	953	400	553	23.28	25
宮坂2丁目	3,410	274	130	144	8.04	2,325	1,119	1,206	68.26	807	327	480	23.69	4
宮坂3丁目	4,740	395	197	198	8.38	3,228	1,538	1,690	68.52	1,088	462	626	23.09	29
桜丘1丁目	2,531	328	159	169	12.96	1,736	875	861	68.59	467	195	272	18.45	
桜丘2丁目	3,943	446	235	211	11.40	2,578	1,188	1,390	65.92	887	356	531	22.68	32
桜丘3丁目	4,536	644	318	326	14.25	2,968	1,502	1,466	65.69	906	400	506	20.05	18
桜丘4丁目	4,420	601	294	307	13.68	2,807	1,375	1,432	63.90	985	424	561	22.42	27
桜丘5丁目	5,041	636	330	306	12.63	3,539	1,605	1,934	70.30	859	338	521	17.06	7
経堂1丁目	4,456	328	162	166	7.37	3,235	1,469	1,766	72.68	888	379	509	19.95	5
経堂2丁目	3,415	280	129	151	8.25	2,427	1,155	1,272	71.55	685	283	402	20.19	23
経堂3丁目	3,432	427	226	201	12.58	2,278	1,108	1,170	67.12	689	284	405	20.30	38
経堂4丁目	4,735	480	233	247	10.46	3,198	1,475	1,723	69.70	910	375	535	19.83	147
経堂5丁目	4,327	481	234	247	11.13	3,077	1,511	1,566	71.18	765	296	469	17.70	4
下馬まちづくりセンター	44,071	4,965	2,595	2,370	11.33	29,618	14,380	15,238	67.57	9,248	3,732	5,516	21.10	240
下馬1丁目	6,360	780	420	360	12.29	4,544	2,273	2,271	71.60	1,022	444	578	16.10	14
下馬2丁目	5,754	406	209	197	7.09	3,479	1,670	1,809	60.73	1,844	670	1,174	32.19	25
下馬3丁目	3,820	462	254	208	12.13	2,601	1,305	1,296	68.27	747	307	440	19.61	10

第3表 世田谷区の年齢3区分別人口

(単位 人口=人 構成比=%)

町丁	総数	年少人口 (0～14歳)				生産年齢人口 (15～64歳)				老年人口 (65歳以上)				年齢 不詳
		総数	男	女	構成比	総数	男	女	構成比	総数	男	女	構成比	
下馬4丁目	2,191	296	160	136	13.58	1,435	709	726	65.83	449	188	261	20.60	11
下馬5丁目	3,882	393	203	190	10.15	2,617	1,277	1,340	67.57	863	374	489	22.28	9
下馬6丁目	6,172	636	315	321	10.48	4,202	1,964	2,238	69.21	1,233	494	739	20.31	101
野沢1丁目	3,818	483	242	241	12.68	2,590	1,288	1,302	68.00	736	296	440	19.32	9
野沢2丁目	3,348	345	174	171	10.39	2,277	1,115	1,162	68.54	700	284	416	21.07	26
野沢3丁目	5,775	872	455	417	15.18	3,789	1,764	2,025	65.95	1,084	449	635	18.87	30
野沢4丁目	2,951	292	163	129	9.91	2,084	1,015	1,069	70.74	570	226	344	19.35	5
上馬まちづくりセンター	30,101	3,057	1,540	1,517	10.21	21,578	10,259	11,319	72.06	5,308	2,216	3,092	17.73	158
上馬1丁目	5,003	436	231	205	8.80	3,570	1,771	1,799	72.05	949	398	551	19.15	48
上馬2丁目	4,937	357	175	182	7.23	3,723	1,856	1,867	75.44	855	355	500	17.33	2
上馬3丁目	1,926	195	104	91	10.15	1,391	625	766	72.37	336	141	195	17.48	4
上馬4丁目	4,852	436	213	223	9.08	3,531	1,596	1,935	73.53	835	356	479	17.39	50
上馬5丁目	4,881	604	304	300	12.37	3,341	1,607	1,734	68.45	936	391	545	19.18	
駒沢1丁目	3,355	565	299	266	16.92	2,360	1,108	1,252	70.68	414	166	248	12.40	16
駒沢2丁目	5,147	464	214	250	9.08	3,662	1,696	1,966	71.68	983	409	574	19.24	38
北沢地域	158,048	14,607	7,565	7,041	9.29	111,803	55,039	56,763	71.07	30,903	12,789	18,114	19.64	736
梅丘まちづくりセンター	28,882	2,881	1,490	1,391	10.03	20,092	9,734	10,358	69.96	5,747	2,410	3,337	20.01	162
代田1丁目	3,995	424	224	200	10.69	2,835	1,453	1,382	71.45	709	308	401	17.87	27
代田2丁目	3,652	320	163	157	8.83	2,592	1,317	1,275	71.52	712	289	423	19.65	28
代田3丁目	5,498	570	298	272	10.39	4,006	1,985	2,021	73.05	908	379	529	16.56	14
梅丘1丁目	4,217	356	183	173	8.49	2,964	1,323	1,641	70.72	871	361	510	20.78	26
梅丘2丁目	3,367	385	191	194	11.53	2,275	1,072	1,203	68.13	679	287	392	20.34	28
梅丘3丁目	1,511	187	99	88	12.38	1,018	479	539	67.37	306	130	176	20.25	
豪徳寺1丁目	4,219	340	161	179	8.11	2,918	1,359	1,559	69.63	933	389	544	22.26	28
豪徳寺2丁目	2,423	299	171	128	12.40	1,484	746	738	61.53	629	267	362	26.08	11
代沢まちづくりセンター	17,978	1,874	951	922	10.45	12,483	6,298	6,184	69.64	3,569	1,489	2,080	19.91	53
代沢1丁目	3,042	308	157	151	10.16	1,958	1,011	947	64.60	765	305	460	25.24	11
代沢2丁目	4,671	469	238	231	10.06	3,274	1,632	1,642	70.21	920	387	533	19.73	8
代沢3丁目	2,201	327	157	170	14.86	1,483	734	749	67.38	391	163	228	17.76	
代沢4丁目	4,422	457	241	216	10.35	3,143	1,576	1,567	71.19	815	339	476	18.46	7
代沢5丁目	2,844	194	95	99	6.86	2,088	1,083	1,005	73.83	546	240	306	19.31	16
池尻4丁目(33～39番)	798	119	63	55	15.12	537	262	274	68.23	132	55	77	16.77	11
新代田まちづくりセンター	26,273	2,016	1,054	962	7.69	19,328	9,714	9,614	73.75	4,863	2,022	2,841	18.56	66
代田4丁目	3,936	326	171	155	8.31	2,769	1,337	1,432	70.55	830	352	478	21.15	11
代田5丁目	3,289	231	127	104	7.03	2,472	1,253	1,219	75.27	581	240	341	17.69	5
代田6丁目	3,463	279	145	134	8.07	2,517	1,305	1,212	72.83	660	284	376	19.10	7
羽根木1丁目	2,923	199	108	91	6.85	2,182	1,066	1,116	75.16	522	214	308	17.98	20
羽根木2丁目	4,278	389	191	198	9.11	3,039	1,494	1,545	71.19	841	354	487	19.70	9
大原1丁目	5,479	406	207	199	7.43	4,095	2,116	1,979	74.92	965	387	578	17.65	13
大原2丁目	2,905	186	105	81	6.40	2,254	1,143	1,111	77.62	464	191	273	15.98	1
北沢まちづくりセンター	19,187	1,390	712	678	7.33	13,775	7,084	6,691	72.61	3,806	1,537	2,269	20.06	216
北沢1丁目	5,430	465	233	232	8.76	3,888	1,969	1,919	73.23	956	395	561	18.01	121
北沢2丁目	2,649	137	69	68	5.19	1,949	994	955	73.85	553	219	334	20.95	10
北沢3丁目	3,287	195	108	87	5.96	2,363	1,214	1,149	72.22	714	291	423	21.82	15
北沢4丁目	3,486	286	139	147	8.26	2,505	1,309	1,196	72.32	673	273	400	19.43	22
北沢5丁目	4,335	307	163	144	7.16	3,070	1,598	1,472	71.61	910	359	551	21.23	48
松原まちづくりセンター	30,548	2,600	1,343	1,257	8.56	21,953	10,628	11,325	72.25	5,831	2,366	3,465	19.19	164
松原1丁目	6,480	443	235	208	6.88	4,796	2,330	2,466	74.53	1,196	498	698	18.59	45
松原2丁目	5,003	335	168	167	6.71	3,768	1,824	1,944	75.48	889	360	529	17.81	11
松原3丁目	5,165	414	226	188	8.03	3,666	1,797	1,869	71.12	1,075	420	655	20.85	10
松原4丁目	3,573	404	205	199	11.33	2,426	1,137	1,289	68.03	736	310	426	20.64	7
松原5丁目	5,894	528	273	255	9.07	4,112	1,985	2,127	70.60	1,184	484	700	20.33	70
松原6丁目	4,433	476	236	240	10.79	3,185	1,555	1,630	72.19	751	294	457	17.02	21

第3表 世田谷区の年齢3区分別人口

(単位 人口=人 構成比=%)

町丁	総数	年少人口 (0～14歳)				生産年齢人口 (15～64歳)				老年人口 (65歳以上)				年齢 不詳
		総数	男	女	構成比	総数	男	女	構成比	総数	男	女	構成比	
松沢まちづくりセンター	35,180	3,846	2,015	1,831	10.96	24,172	11,581	12,591	68.86	7,087	2,965	4,122	20.19	75
赤堤1丁目	4,649	521	255	266	11.23	3,166	1,420	1,746	68.26	951	417	534	20.50	11
赤堤2丁目	4,069	364	196	168	8.95	2,831	1,303	1,528	69.61	872	367	505	21.44	2
赤堤3丁目	3,969	526	270	256	13.26	2,723	1,306	1,417	68.66	717	293	424	18.08	3
赤堤4丁目	4,000	314	167	147	7.85	2,852	1,363	1,489	71.30	834	334	500	20.85	
赤堤5丁目	4,056	379	216	163	9.41	2,799	1,305	1,494	69.49	850	356	494	21.10	28
桜上水1丁目	3,358	413	201	212	12.34	2,284	1,166	1,118	68.26	649	269	380	19.40	12
桜上水2丁目	2,007	173	85	88	8.65	1,350	700	650	67.53	476	199	277	23.81	8
桜上水3丁目	1,751	211	104	107	12.05	1,221	633	588	69.73	319	142	177	18.22	
桜上水4丁目	4,157	604	325	279	14.53	2,840	1,363	1,477	68.32	713	303	410	17.15	
桜上水5丁目	3,164	341	196	145	10.82	2,106	1,022	1,084	66.79	706	285	421	22.39	11
玉川地域	231,479	28,843	14,748	14,095	12.54	152,982	71,714	81,268	66.53	48,126	20,073	28,053	20.93	1,528
奥沢まちづくりセンター	22,908	2,482	1,237	1,245	10.87	15,245	7,024	8,221	66.77	5,106	2,117	2,989	22.36	75
東玉川1丁目	4,149	526	256	270	12.71	2,662	1,282	1,380	64.35	949	396	553	22.94	12
東玉川2丁目	4,432	444	246	198	10.04	3,048	1,413	1,635	68.91	931	396	535	21.05	9
奥沢1丁目	5,407	615	306	309	11.38	3,527	1,668	1,859	65.29	1,260	529	731	23.32	5
奥沢2丁目	4,655	437	215	222	9.46	3,216	1,386	1,830	69.61	967	407	560	20.93	35
奥沢3丁目	4,265	460	214	246	10.82	2,792	1,275	1,517	65.68	999	389	610	23.50	14
九品仏まちづくりセンター	17,762	1,704	844	860	9.62	12,104	5,514	6,590	68.36	3,898	1,602	2,296	22.02	56
玉川田園調布1丁目	1,150	143	70	73	12.43	766	353	413	66.61	241	97	144	20.96	
玉川田園調布2丁目	1,221	113	62	51	9.25	851	395	456	69.70	257	114	143	21.05	
奥沢4丁目	2,287	224	112	112	9.83	1,570	734	836	68.89	485	198	287	21.28	8
奥沢5丁目	3,656	252	127	125	6.94	2,613	1,136	1,477	71.92	768	314	454	21.14	23
奥沢6丁目	3,491	365	166	199	10.47	2,402	1,070	1,332	68.88	720	298	422	20.65	4
奥沢7丁目	3,702	383	192	191	10.40	2,409	1,142	1,267	65.44	889	368	521	24.15	21
奥沢8丁目	2,255	224	115	109	9.93	1,493	684	809	66.21	538	213	325	23.86	
等々力まちづくりセンター	40,727	5,151	2,618	2,533	12.76	26,940	12,658	14,282	66.71	8,292	3,482	4,810	20.53	344
玉堤1丁目	4,776	630	327	303	13.32	3,057	1,585	1,472	64.64	1,042	444	598	22.03	47
玉堤2丁目	1,207	178	92	86	14.76	778	393	385	64.51	250	113	137	20.73	1
等々力1丁目	2,672	338	164	174	12.65	1,657	742	915	62.01	677	267	410	25.34	
等々力2丁目	3,734	374	186	188	10.07	2,491	1,134	1,357	67.07	849	344	505	22.86	20
等々力3丁目	2,604	285	148	137	10.94	1,733	767	966	66.55	586	253	333	22.50	
等々力4丁目	2,436	223	107	116	9.15	1,745	757	988	71.63	468	188	280	19.21	
等々力5丁目	3,654	466	229	237	12.75	2,531	1,153	1,378	69.27	657	271	386	17.98	
等々力6丁目	4,753	595	308	287	13.02	3,053	1,493	1,560	66.82	921	389	532	20.16	184
等々力7丁目	4,710	753	395	358	16.26	3,178	1,519	1,659	68.61	701	272	429	15.13	78
等々力8丁目	3,518	540	287	253	15.38	2,321	1,104	1,217	66.13	649	270	379	18.49	8
尾山台1丁目	1,752	245	118	127	14.00	1,127	512	615	64.40	378	173	205	21.60	2
尾山台2丁目	1,987	243	121	122	12.23	1,243	572	671	62.56	501	234	267	25.21	
尾山台3丁目	2,924	281	136	145	9.62	2,026	927	1,099	69.38	613	264	349	20.99	4
上野毛まちづくりセンター	33,942	4,403	2,239	2,164	13.01	22,120	10,320	11,800	65.35	7,326	3,096	4,230	21.64	93
上野毛1丁目	4,324	458	227	231	10.66	2,865	1,243	1,622	66.69	973	402	571	22.65	28
上野毛2丁目	2,413	270	139	131	11.22	1,606	747	859	66.75	530	229	301	22.03	7
上野毛3丁目	2,035	269	147	122	13.22	1,280	582	698	62.90	486	206	280	23.88	
上野毛4丁目	4,107	529	281	248	12.90	2,629	1,243	1,386	64.11	943	397	546	22.99	6
野毛1丁目	1,778	256	125	131	14.40	1,171	611	560	65.86	351	165	186	19.74	
野毛2丁目	2,677	421	210	211	15.89	1,772	886	886	66.89	456	204	252	17.21	28
野毛3丁目	1,762	254	128	126	14.42	1,192	597	595	67.69	315	136	179	17.89	1
中町1丁目	1,863	224	127	97	12.02	1,160	521	639	62.27	479	208	271	25.71	
中町2丁目	3,402	439	214	225	12.91	2,318	1,087	1,231	68.16	644	275	369	18.94	1
中町3丁目	2,948	320	171	149	10.87	1,994	921	1,073	67.75	629	269	360	21.37	5
中町4丁目	2,835	434	217	217	15.31	1,816	884	932	64.06	585	260	325	20.63	
中町5丁目	3,798	529	253	276	13.99	2,317	998	1,319	61.28	935	345	590	24.73	17

第3表 世田谷区の年齢3区分別人口

(単位 人口=人 構成比=%)

町丁	総数	年少人口 (0～14歳)				生産年齢人口 (15～64歳)				老年人口 (65歳以上)				年齢 不詳
		総数	男	女	構成比	総数	男	女	構成比	総数	男	女	構成比	
用賀まちづくりセンター	37,559	4,658	2,421	2,237	12.49	24,970	11,674	13,296	66.95	7,667	3,168	4,499	20.56	264
上用賀1丁目	2,952	325	174	151	11.15	1,864	892	972	63.92	727	294	433	24.93	36
上用賀2丁目	1,037	121	61	60	12.17	463	204	259	46.58	410	147	263	41.25	43
上用賀3丁目	2,362	297	144	153	12.57	1,507	671	836	63.80	558	234	324	23.62	
上用賀4丁目	3,301	460	246	214	13.99	2,017	1,020	997	61.36	810	332	478	24.64	14
上用賀5丁目	2,834	413	215	198	14.61	1,841	862	979	65.15	572	231	341	20.24	8
上用賀6丁目	2,820	424	210	214	15.06	1,814	887	927	64.44	577	258	319	20.50	5
用賀1丁目	3,845	651	320	331	16.93	2,553	1,211	1,342	66.40	641	257	384	16.67	
用賀2丁目	4,496	472	253	219	10.62	3,129	1,421	1,708	70.39	844	343	501	18.99	51
用賀3丁目	4,439	526	267	259	12.10	3,037	1,422	1,615	69.88	783	340	443	18.02	93
用賀4丁目	3,029	264	140	124	8.73	2,184	1,013	1,171	72.22	576	251	325	19.05	5
玉川台1丁目	2,068	188	101	87	9.12	1,490	664	826	72.26	384	159	225	18.62	6
玉川台2丁目	4,376	517	290	227	11.82	3,071	1,407	1,664	70.23	785	322	463	17.95	3
二子玉川まちづくりセンター	28,321	4,080	2,130	1,950	14.52	18,442	8,704	9,738	65.64	5,575	2,262	3,313	19.84	224
玉川1丁目	3,367	588	285	303	17.71	2,180	998	1,182	65.66	552	248	304	16.63	47
玉川2丁目	2,159	247	131	116	11.48	1,444	694	750	67.13	460	189	271	21.39	8
玉川3丁目	3,557	508	272	236	14.33	2,395	1,115	1,280	67.58	641	255	386	18.09	13
玉川4丁目	3,606	450	251	199	12.52	2,335	1,109	1,226	64.95	810	305	505	22.53	11
瀬田1丁目	2,881	475	264	211	16.52	1,890	928	962	65.72	511	223	288	17.77	5
瀬田2丁目	3,327	500	253	247	15.09	2,262	1,066	1,196	68.28	551	229	322	16.63	14
瀬田3丁目	2,407	321	161	160	13.42	1,637	757	880	68.44	434	165	269	18.14	15
瀬田4丁目	4,007	557	288	269	14.26	2,359	1,107	1,252	60.39	990	369	621	25.35	101
瀬田5丁目	3,010	434	225	209	14.47	1,940	930	1,010	64.67	626	279	347	20.87	10
深沢まちづくりセンター	50,260	6,365	3,259	3,106	12.78	33,161	15,820	17,341	66.60	10,262	4,346	5,916	20.61	472
駒沢3丁目	2,978	317	156	161	10.77	2,060	995	1,065	70.02	565	236	329	19.20	36
駒沢4丁目	3,692	397	197	200	10.76	2,577	1,229	1,348	69.86	715	315	400	19.38	3
駒沢5丁目	2,255	271	150	121	12.14	1,504	713	791	67.35	458	189	269	20.51	22
駒沢公園	1				1
新町1丁目	3,015	349	176	173	11.63	2,018	971	1,047	67.24	634	267	367	21.13	14
新町2丁目	3,523	340	160	180	9.69	2,420	1,088	1,332	69.00	747	330	417	21.30	16
新町3丁目	2,119	215	107	108	10.15	1,422	653	769	67.11	482	206	276	22.75	
桜新町1丁目	3,835	457	210	247	12.14	2,521	1,143	1,378	66.96	787	328	459	20.90	70
桜新町2丁目	3,942	524	275	249	13.33	2,656	1,151	1,505	67.55	752	294	458	19.13	10
深沢1丁目	3,609	505	269	236	14.15	2,172	1,087	1,085	60.84	893	346	547	25.01	39
深沢2丁目	4,215	616	329	287	15.02	2,717	1,272	1,445	66.27	767	346	421	18.71	115
深沢3丁目	2,537	354	197	157	14.16	1,585	795	790	63.40	561	254	307	22.44	37
深沢4丁目	3,584	529	274	255	14.76	2,326	1,129	1,197	64.90	729	296	433	20.34	
深沢5丁目	4,201	513	259	254	12.24	2,742	1,421	1,321	65.44	935	391	544	22.32	11
深沢6丁目	2,621	350	176	174	13.65	1,721	861	860	67.10	494	238	256	19.26	56
深沢7丁目	2,395	392	201	191	16.66	1,576	793	783	66.98	385	162	223	16.36	42
深沢8丁目	1,738	236	123	113	13.58	1,144	519	625	65.82	358	148	210	20.60	
砧地域	167,973	22,990	11,892	11,098	13.77	108,812	53,018	55,794	65.16	35,181	14,655	20,526	21.07	990
祖師谷まちづくりセンター	27,409	3,382	1,769	1,613	12.40	17,626	8,527	9,099	64.62	6,269	2,558	3,711	22.98	132
祖師谷1丁目	3,260	261	135	126	8.06	2,236	1,065	1,171	69.08	740	303	437	22.86	23
祖師谷2丁目	2,021	143	87	56	7.12	1,089	570	519	54.23	776	308	468	38.65	13
祖師谷3丁目	4,780	487	254	233	10.34	3,104	1,408	1,696	65.90	1,119	447	672	23.76	70
祖師谷4丁目	3,600	464	232	232	12.92	2,390	1,147	1,243	66.57	736	288	448	20.50	10
祖師谷5丁目	3,096	463	249	214	14.99	1,893	913	980	61.28	733	297	436	23.73	7
祖師谷6丁目	3,530	559	293	266	15.86	2,409	1,219	1,190	68.36	556	254	302	15.78	6
千歳台1丁目	3,588	573	300	273	15.97	2,328	1,117	1,211	64.88	687	265	422	19.15	
千歳台2丁目	3,534	432	219	213	12.23	2,177	1,088	1,089	61.65	922	396	526	26.11	3
成城まちづくりセンター	23,331	2,908	1,517	1,391	12.51	14,228	6,620	7,608	61.19	6,118	2,554	3,564	26.31	77
成城1丁目	2,345	368	192	176	15.83	1,497	727	770	64.41	459	203	256	19.75	21
成城2丁目	3,054	345	184	161	11.39	1,907	860	1,047	62.94	778	329	449	25.68	24
成城3丁目	2,200	301	165	136	13.68	1,372	650	722	62.36	527	230	297	23.95	

第3表 世田谷区の年齢3区分別人口

(単位 人口=人 構成比=%)

町丁	総数	年少人口 (0～14歳)				生産年齢人口 (15～64歳)				老年人口 (65歳以上)				年齢 不詳
		総数	男	女	構成比	総数	男	女	構成比	総数	男	女	構成比	
成城4丁目	3,326	429	218	211	12.90	2,077	978	1,099	62.45	820	362	458	24.65	
成城5丁目	1,968	197	101	96	10.02	1,213	542	671	61.67	557	238	319	28.32	1
成城6丁目	1,545	144	78	66	9.35	860	393	467	55.84	536	219	317	34.81	5
成城7丁目	2,524	353	173	180	14.08	1,553	735	818	61.95	601	258	343	23.97	17
成城8丁目	3,890	458	235	223	11.78	2,196	1,000	1,196	56.48	1,234	455	779	31.74	2
成城9丁目	2,479	313	171	142	12.66	1,553	735	818	62.82	606	260	346	24.51	7
船橋まちづくりセンター	40,015	5,935	3,036	2,899	14.87	26,114	12,713	13,401	65.44	7,855	3,224	4,631	19.68	111
船橋1丁目	5,590	592	292	300	10.62	3,843	1,796	2,047	68.95	1,139	497	642	20.43	16
船橋2丁目	2,564	359	174	185	14.01	1,608	765	843	62.76	595	196	399	23.22	2
船橋3丁目	3,863	615	316	299	15.97	2,658	1,258	1,400	69.02	578	241	337	15.01	12
船橋4丁目	3,293	428	216	212	13.04	2,126	1,040	1,086	64.80	727	296	431	22.16	12
船橋5丁目	5,202	810	407	403	15.58	3,455	1,692	1,763	66.46	934	373	561	17.96	3
船橋6丁目	2,493	306	157	149	12.39	1,405	715	690	56.88	759	299	460	30.73	23
船橋7丁目	4,708	728	368	360	15.47	2,655	1,349	1,306	56.43	1,322	531	791	28.10	3
千歳台3丁目	2,725	425	233	192	15.63	1,925	966	959	70.80	369	167	202	13.57	6
千歳台4丁目	2,958	565	284	281	19.11	2,006	993	1,013	67.84	386	168	218	13.05	1
千歳台5丁目	2,101	320	172	148	15.43	1,395	700	695	67.26	359	168	191	17.31	27
千歳台6丁目	4,518	787	417	370	17.44	3,038	1,439	1,599	67.33	687	288	399	15.23	6
喜多見まちづくりセンター	33,891	4,534	2,396	2,138	13.54	22,213	11,296	10,917	66.34	6,737	2,860	3,877	20.12	407
喜多見1丁目	2,138	404	225	179	19.85	1,346	678	668	66.14	285	124	161	14.00	103
喜多見2丁目	1,512	142	73	69	9.40	690	332	358	45.67	679	262	417	44.94	1
喜多見3丁目	1,406	214	117	97	16.24	856	458	398	64.95	248	104	144	18.82	88
喜多見4丁目	2,674	342	182	160	12.79	1,793	959	834	67.05	539	255	284	20.16	
喜多見5丁目	1,781	220	119	101	12.37	1,196	626	570	67.23	363	164	199	20.40	2
喜多見6丁目	1,509	254	131	123	16.88	1,008	491	517	66.98	243	106	137	16.15	4
喜多見7丁目	3,377	440	241	199	13.04	2,297	1,202	1,095	68.10	636	275	361	18.86	4
喜多見8丁目	2,414	228	120	108	9.48	1,749	792	957	72.72	428	186	242	17.80	9
喜多見9丁目	2,910	310	165	145	10.65	1,996	936	1,060	68.59	604	240	364	20.76	
宇奈根1丁目	2,257	300	147	153	13.39	1,404	744	660	62.65	537	229	308	23.96	16
宇奈根2丁目	2,464	373	189	184	15.74	1,588	844	744	67.00	409	188	221	17.26	94
宇奈根3丁目	1,211	165	97	68	13.63	777	413	364	64.16	269	97	172	22.21	
鎌田1丁目	1,046	120	61	59	11.64	680	349	331	65.96	231	107	124	22.41	15
鎌田2丁目	2,808	404	210	194	14.43	1,863	963	900	66.56	532	234	298	19.01	9
鎌田3丁目	2,967	407	203	204	13.98	2,041	1,027	1,014	70.11	463	170	293	15.91	56
鎌田4丁目	1,417	211	116	95	14.95	929	482	447	65.84	271	119	152	19.21	6
砧まちづくりセンター	43,327	6,231	3,174	3,057	14.47	28,631	13,862	14,769	66.48	8,202	3,459	4,743	19.05	263
岡本1丁目	3,181	450	228	222	14.15	2,063	1,038	1,025	64.85	668	296	372	21.00	
岡本2丁目	2,302	410	206	204	18.09	1,489	739	750	65.71	367	147	220	16.20	36
岡本3丁目	3,082	502	234	268	16.33	1,994	968	1,026	64.87	578	263	315	18.80	8
大蔵1丁目	2,170	312	178	134	14.70	1,401	675	726	66.02	409	163	246	19.27	48
大蔵2丁目	1,541	242	123	119	15.80	1,132	472	660	73.89	158	66	92	10.31	9
大蔵3丁目	926	13	4	9	1.41	349	210	139	37.73	563	207	356	60.86	1
大蔵4丁目	176	18	9	9	10.23	75	41	34	42.61	83	27	56	47.16	
大蔵5丁目	1,834	325	165	160	17.72	1,202	598	604	65.54	307	138	169	16.74	
大蔵6丁目	1,031	179	81	98	17.36	673	333	340	65.28	179	93	86	17.36	
砧1丁目	4,470	659	338	321	15.09	2,848	1,401	1,447	65.20	861	356	505	19.71	102
砧2丁目	3,759	682	361	321	18.17	2,654	1,229	1,425	70.72	417	184	233	11.11	6
砧3丁目	4,141	578	296	282	14.01	2,594	1,352	1,242	62.88	953	389	564	23.10	16
砧4丁目	4,502	640	339	301	14.22	3,140	1,522	1,618	69.75	722	313	409	16.04	
砧5丁目	2,541	392	205	187	15.44	1,705	820	885	67.15	442	194	248	17.41	2
砧6丁目	2,685	287	128	159	10.69	1,938	855	1,083	72.18	460	207	253	17.13	
砧7丁目	1,758	226	117	109	12.93	1,188	618	570	67.96	334	135	199	19.11	10
砧8丁目	3,228	316	162	154	9.87	2,186	991	1,195	68.25	701	281	420	21.89	25
砧公園					

第3表 世田谷区の年齢3区分別人口

(単位 人口=人 構成比=%)

町丁	総数	年少人口 (0～14歳)				生産年齢人口 (15～64歳)				老年人口 (65歳以上)				年齢 不詳
		総数	男	女	構成比	総数	男	女	構成比	総数	男	女	構成比	
烏山地域	125,257	14,222	7,446	6,776	11.45	84,115	41,068	43,047	67.69	25,926	10,713	15,213	20.86	994
上北沢まちづくりセンター	26,538	2,645	1,404	1,241	10.06	18,306	9,309	8,997	69.64	5,335	2,202	3,133	20.30	252
上北沢1丁目	4,498	599	334	265	13.37	2,984	1,479	1,505	66.62	896	339	557	20.00	19
上北沢2丁目	454	14	4	10	3.08	390	212	178	85.90	50	36	14	11.01	
上北沢3丁目	2,741	321	175	146	11.71	1,798	843	955	65.60	622	253	369	22.69	
上北沢4丁目	4,807	364	177	187	7.76	3,437	1,569	1,868	73.30	888	361	527	18.94	118
上北沢5丁目	5,295	538	289	249	10.17	3,735	1,782	1,953	70.59	1,018	426	592	19.24	4
八幡山1丁目	2,889	358	182	176	12.50	1,890	933	957	65.97	617	267	350	21.54	24
八幡山2丁目	2,099	201	103	98	9.58	1,654	1,224	430	78.80	244	100	144	11.62	
八幡山3丁目	3,755	250	140	110	6.82	2,418	1,267	1,151	65.92	1,000	420	580	27.26	87
上祖師谷まちづくりセンター	33,120	4,416	2,366	2,050	13.40	21,901	10,791	11,110	66.47	6,633	2,737	3,896	20.13	170
上祖師谷1丁目	3,419	284	150	134	8.32	2,422	1,120	1,302	70.98	706	296	410	20.69	7
上祖師谷2丁目	3,978	561	292	269	14.30	2,571	1,318	1,253	65.55	790	360	430	20.14	56
上祖師谷3丁目	1,614	248	140	108	15.37	1,029	528	501	63.75	337	142	195	20.88	
上祖師谷4丁目	3,261	514	285	229	15.78	2,175	1,077	1,098	66.76	569	248	321	17.46	3
上祖師谷5丁目	3,444	451	233	218	13.16	2,366	1,136	1,230	69.06	609	261	348	17.78	18
上祖師谷6丁目	2,224	256	122	134	11.51	1,387	735	652	62.37	581	202	379	26.12	
上祖師谷7丁目	1,821	176	99	77	9.68	1,135	562	573	62.40	508	187	321	27.93	2
粕谷1丁目	2,825	524	282	242	18.55	1,932	987	945	68.39	369	155	214	13.06	
粕谷2丁目	5,078	846	454	392	16.84	3,149	1,489	1,660	62.67	1,030	382	648	20.50	53
粕谷3丁目	2,929	305	165	140	10.45	1,947	1,006	941	66.70	667	298	369	22.85	10
粕谷4丁目	2,527	251	144	107	10.02	1,788	833	955	71.35	467	206	261	18.64	21
烏山まちづくりセンター	65,599	7,161	3,676	3,485	11.01	43,908	20,968	22,940	67.52	13,958	5,774	8,184	21.46	572
給田1丁目	1,203	115	67	48	9.75	736	361	375	62.37	329	134	195	27.88	23
給田2丁目	1,277	89	48	41	7.07	779	392	387	61.87	391	173	218	31.06	18
給田3丁目	4,302	408	191	217	9.59	3,155	1,488	1,667	74.15	692	284	408	16.26	47
給田4丁目	3,776	537	261	276	14.22	2,552	1,203	1,349	67.58	687	288	399	18.19	
給田5丁目	2,843	492	249	243	17.31	1,740	872	868	61.20	611	226	385	21.49	
南烏山1丁目	3,607	367	203	164	10.20	2,514	1,187	1,327	69.85	718	284	434	19.95	8
南烏山2丁目	4,651	432	220	212	9.32	2,874	1,332	1,542	61.99	1,330	515	815	28.69	15
南烏山3丁目	4,408	495	253	242	11.32	2,995	1,318	1,677	68.50	882	379	503	20.17	36
南烏山4丁目	3,177	175	97	78	5.64	2,383	1,048	1,335	76.75	547	267	280	17.62	72
南烏山5丁目	2,820	259	132	127	9.18	2,070	877	1,193	73.40	491	210	281	17.41	
南烏山6丁目	5,658	422	227	195	7.69	3,970	1,861	2,109	72.31	1,098	417	681	20.00	168
北烏山1丁目	5,196	708	376	332	13.71	3,384	1,694	1,690	65.54	1,071	458	613	20.74	33
北烏山2丁目	2,256	219	113	106	9.86	1,229	629	600	55.34	773	292	481	34.80	35
北烏山3丁目	3,744	441	209	232	11.93	2,310	1,155	1,155	62.48	946	382	564	25.59	47
北烏山4丁目	2,022	162	86	76	8.01	1,341	719	622	66.32	519	216	303	25.67	
北烏山5丁目	1,337	159	91	68	11.89	897	461	436	67.09	281	129	152	21.02	
北烏山6丁目	4,020	516	277	239	12.98	2,698	1,359	1,339	67.87	761	333	428	19.14	45
北烏山7丁目	3,319	395	203	192	11.97	2,103	1,061	1,042	63.75	801	343	458	24.28	20
北烏山8丁目	3,215	363	181	182	11.30	2,295	1,021	1,274	71.43	555	240	315	17.27	2
北烏山9丁目	2,768	407	192	215	14.72	1,883	930	953	68.10	475	204	271	17.18	3

注.池尻4丁目(1～32番)、池尻4丁目(33～39番)の数値は、池尻4丁目の数値を、総人口の比率により按分し、小数点以下を四捨五入しているため、総数と内訳の合計が一致しない場合がある。なお、当該町丁を含むまちづくりセンター及び地域の数値に関しても、総数と内訳の合計が一致しない場合がある。

第4表 世田谷区の世帯の家族類型(6区分)別一般世帯数

(単位 = 世帯)

町丁	総数	親族のみの世帯					核家族以外の世帯	非親族を含む世帯	単独世帯	世帯の家族類型「不詳」
		核家族世帯			核家族以外の世帯					
		総数	うち夫婦のみの世帯	うち夫婦と子供から成る世帯						
総数	491,717	236,506	226,028	82,039	111,662	10,478	3,655	250,635	921	
世田谷地域	144,271	62,256	59,478	22,493	28,564	2,779	1,164	80,594	256	
池尻まちづくりセンター	14,520	5,602	5,344	2,093	2,504	259	122	8,774	21	
池尻1丁目	684	322	314	81	197	8	3	358	1	
池尻2丁目	2,949	1,054	1,000	439	394	54	22	1,870	3	
池尻3丁目	3,268	1,029	974	412	410	55	27	2,212		
池尻4丁目(1～32番)	2,382	1,256	1,212	437	648	45	26	1,084	15	
三宿1丁目	2,731	847	807	333	340	40	14	1,870		
三宿2丁目	2,506	1,094	1,037	391	515	57	30	1,380	2	
太子堂まちづくりセンター	15,544	5,178	4,927	2,078	2,141	251	135	10,210	21	
太子堂1丁目	1,787	659	640	252	308	19	15	1,109	4	
太子堂2丁目	3,004	789	744	348	272	45	22	2,189	4	
太子堂3丁目	2,701	1,215	1,162	485	547	53	24	1,459	3	
太子堂4丁目	2,055	535	511	219	205	24	12	1,507	1	
太子堂5丁目	2,486	917	853	329	389	64	23	1,544	2	
三軒茶屋1丁目	3,511	1,063	1,017	445	420	46	39	2,402	7	
若林まちづくりセンター	16,534	6,367	6,076	2,354	2,852	291	162	9,973	32	
若林1丁目	2,893	962	913	357	428	49	29	1,896	6	
若林2丁目	2,095	930	877	319	437	53	27	1,127	11	
若林3丁目	2,161	780	746	295	353	34	20	1,361		
若林4丁目	2,495	1,054	1,012	363	484	42	18	1,414	9	
若林5丁目	1,947	810	775	260	405	35	17	1,120		
三軒茶屋2丁目	4,943	1,831	1,753	760	745	78	51	3,055	6	
上町まちづくりセンター	27,770	14,196	13,647	4,729	7,149	549	204	13,298	72	
世田谷1丁目	3,668	1,484	1,419	541	677	65	21	2,154	9	
世田谷2丁目	1,989	901	861	280	453	40	27	1,060	1	
世田谷3丁目	1,949	806	763	314	356	43	11	1,130	2	
世田谷4丁目	2,011	804	761	304	351	43	18	1,188	1	
桜1丁目	2,292	1,245	1,195	370	678	50	18	1,029		
桜2丁目	1,740	890	856	274	478	34	12	834	4	
桜3丁目	1,950	1,200	1,150	347	648	50	13	732	5	
弦巻1丁目	2,299	1,428	1,384	424	790	44	12	859		
弦巻2丁目	2,234	1,235	1,181	383	615	54	12	986	1	
弦巻3丁目	2,226	1,137	1,104	412	564	33	16	1,070	3	
弦巻4丁目	2,784	1,376	1,336	501	649	40	28	1,371	9	
弦巻5丁目	2,628	1,690	1,637	579	890	53	16	885	37	
経堂まちづくりセンター	28,809	12,995	12,376	4,702	5,809	619	241	15,539	34	
宮坂1丁目	2,316	1,019	959	380	409	60	22	1,268	7	
宮坂2丁目	2,084	793	729	325	279	64	21	1,270		
宮坂3丁目	2,835	1,110	1,059	461	448	51	18	1,704	3	
桜丘1丁目	1,261	644	617	185	339	27	10	607		
桜丘2丁目	2,071	1,025	966	349	431	59	10	1,029	7	
桜丘3丁目	2,072	1,175	1,124	341	598	51	14	883		
桜丘4丁目	2,054	1,197	1,150	373	599	47	8	847	2	
桜丘5丁目	2,616	1,279	1,234	435	633	45	15	1,320	2	
経堂1丁目	2,767	980	927	420	380	53	32	1,754	1	
経堂2丁目	2,007	759	725	297	318	34	22	1,223	3	
経堂3丁目	1,832	820	790	323	385	30	15	993	4	
経堂4丁目	2,551	1,105	1,053	382	519	52	26	1,417	3	
経堂5丁目	2,343	1,089	1,043	431	471	46	28	1,224	2	
下馬まちづくりセンター	23,511	11,103	10,622	3,973	5,062	481	173	12,183	52	
下馬1丁目	3,438	1,569	1,508	537	751	61	23	1,839	7	
下馬2丁目	3,335	1,332	1,258	504	487	74	20	1,979	4	
下馬3丁目	1,972	973	931	309	494	42	11	988		

第4表 世田谷区の世帯の家族類型(6区分)別一般世帯数

(単位 = 世帯)

町丁	総数	親族のみの世帯					核家族以外の世帯	非親族を含む世帯	単独世帯	世帯の家族類型「不詳」
		総数	核家族世帯			核家族以外の世帯				
			総数	うち夫婦のみの世帯	うち夫婦と子供から成る世帯					
下馬4丁目	1,059	613	588	210	285	25	3	442	1	
下馬5丁目	2,111	974	933	350	452	41	11	1,124	2	
下馬6丁目	3,341	1,524	1,471	605	695	53	36	1,759	22	
野沢1丁目	1,947	1,006	955	354	462	51	19	920	2	
野沢2丁目	1,856	814	772	295	354	42	12	1,024	6	
野沢3丁目	2,776	1,577	1,523	545	773	54	29	1,163	7	
野沢4丁目	1,676	721	683	264	309	38	9	945	1	
上馬まちづくりセンター	17,583	6,815	6,486	2,564	3,047	329	127	10,617	24	
上馬1丁目	3,041	1,129	1,074	453	464	55	23	1,877	12	
上馬2丁目	3,205	1,001	958	403	415	43	25	2,178	1	
上馬3丁目	1,136	446	420	177	187	26	10	680		
上馬4丁目	3,035	1,013	977	429	428	36	23	1,999		
上馬5丁目	2,579	1,214	1,153	409	607	61	15	1,350		
駒沢1丁目	1,606	859	821	255	470	38	8	735	4	
駒沢2丁目	2,981	1,153	1,083	438	476	70	23	1,798	7	
北沢地域	91,697	36,499	34,654	13,718	15,990	1,844	797	54,268	134	
梅丘まちづくりセンター	16,448	6,797	6,462	2,436	3,085	335	139	9,478	34	
代田1丁目	2,302	923	879	325	422	44	26	1,350	3	
代田2丁目	2,129	819	790	315	368	29	23	1,280	7	
代田3丁目	3,201	1,256	1,205	451	578	51	42	1,903		
梅丘1丁目	2,556	932	861	334	388	71	12	1,605	7	
梅丘2丁目	1,739	883	840	311	416	43	9	837	10	
梅丘3丁目	756	396	384	131	204	12	1	359		
豪徳寺1丁目	2,543	941	881	349	395	60	17	1,579	6	
豪徳寺2丁目	1,222	647	622	220	314	25	9	565	1	
代沢まちづくりセンター	10,079	4,322	4,104	1,541	1,944	217	84	5,666	8	
代沢1丁目	1,706	740	702	260	311	38	17	948	1	
代沢2丁目	2,669	1,070	1,010	370	498	60	21	1,577	1	
代沢3丁目	1,033	586	565	182	308	21	2	445		
代沢4丁目	2,448	1,080	1,020	387	467	60	14	1,353	1	
代沢5丁目	1,780	612	582	261	239	30	25	1,141	2	
池尻4丁目(33～39番)	443	234	225	81	121	8	5	202	3	
新代田まちづくりセンター	16,389	5,623	5,332	2,286	2,336	291	161	10,593	12	
代田4丁目	2,305	925	870	376	377	55	19	1,359	2	
代田5丁目	2,091	697	666	313	276	31	20	1,372	2	
代田6丁目	2,144	738	692	290	323	46	21	1,383	2	
羽根木1丁目	1,832	635	612	258	279	23	7	1,188	2	
羽根木2丁目	2,451	1,025	976	404	442	49	23	1,401	2	
大原1丁目	3,570	1,070	1,017	416	442	53	48	2,450	2	
大原2丁目	1,996	533	499	229	197	34	23	1,440		
北沢まちづくりセンター	11,931	4,092	3,852	1,650	1,598	240	97	7,704	38	
北沢1丁目	3,215	1,206	1,144	480	489	62	27	1,958	24	
北沢2丁目	1,823	508	467	212	174	41	18	1,294	3	
北沢3丁目	2,114	692	645	297	250	47	17	1,403	2	
北沢4丁目	2,085	796	759	311	324	37	12	1,273	4	
北沢5丁目	2,694	890	837	350	361	53	23	1,776	5	
松原まちづくりセンター	18,059	6,854	6,496	2,668	2,949	358	180	10,999	26	
松原1丁目	4,200	1,341	1,277	576	513	64	40	2,814	5	
松原2丁目	3,244	1,049	979	437	391	70	30	2,161	4	
松原3丁目	3,094	1,171	1,097	479	480	74	32	1,889	2	
松原4丁目	1,748	936	895	313	482	41	25	785	2	
松原5丁目	3,330	1,337	1,269	496	600	68	30	1,951	12	
松原6丁目	2,443	1,020	979	367	483	41	23	1,399	1	

第4表 世田谷区の世帯の家族類型(6区分)別一般世帯数

(単位 = 世帯)

町丁	総数	親族のみの世帯					核家族以外の世帯	非親族を含む世帯	単独世帯	世帯の家族類型「不詳」
		総数	核家族世帯			核家族以外の世帯				
			総数	うち夫婦のみの世帯	うち夫婦と子供から成る世帯					
松沢まちづくりセンター	18,791	8,811	8,408	3,137	4,078	403	136	9,828	16	
赤堤1丁目	2,426	1,209	1,148	435	556	61	9	1,204	4	
赤堤2丁目	2,278	1,009	956	408	420	53	19	1,250		
赤堤3丁目	1,949	1,051	1,015	340	528	36	17	880	1	
赤堤4丁目	2,363	914	857	330	391	57	20	1,429		
赤堤5丁目	2,303	915	864	323	420	51	20	1,362	6	
桜上水1丁目	1,711	880	844	306	424	36	18	812	1	
桜上水2丁目	1,110	493	464	183	208	29	6	609	2	
桜上水3丁目	877	460	448	157	223	12	5	412		
桜上水4丁目	2,044	1,106	1,067	394	556	39	14	924		
桜上水5丁目	1,730	774	745	261	352	29	8	946	2	
玉川地域	113,652	61,334	58,858	21,024	29,641	2,476	787	51,279	252	
奥沢まちづくりセンター	11,749	5,974	5,686	2,078	2,769	288	73	5,684	18	
東玉川1丁目	1,879	1,172	1,119	350	584	53	8	695	4	
東玉川2丁目	2,312	1,143	1,082	393	520	61	12	1,155	2	
奥沢1丁目	2,664	1,448	1,376	466	719	72	9	1,206	1	
奥沢2丁目	2,634	1,131	1,067	439	465	64	22	1,476	5	
奥沢3丁目	2,260	1,080	1,042	430	481	38	22	1,152	6	
九品仏まちづくりセンター	9,639	4,502	4,311	1,728	1,998	191	78	5,047	12	
玉川田園調布1丁目	503	343	330	128	157	13	4	156		
玉川田園調布2丁目	633	340	330	143	155	10	5	288		
奥沢4丁目	1,203	583	564	219	273	19	10	609	1	
奥沢5丁目	2,257	813	781	332	332	32	22	1,416	6	
奥沢6丁目	1,903	884	842	331	401	42	16	1,003		
奥沢7丁目	1,970	925	881	343	413	44	16	1,024	5	
奥沢8丁目	1,170	614	583	232	267	31	5	551		
等々力まちづくりセンター	19,861	10,857	10,443	3,686	5,318	414	144	8,844	16	
玉堤1丁目	2,206	1,282	1,240	425	623	42	13	911		
玉堤2丁目	562	336	318	102	171	18	5	221		
等々力1丁目	1,173	759	728	269	365	31	8	406		
等々力2丁目	1,990	966	922	332	422	44	16	1,004	4	
等々力3丁目	1,305	695	659	234	341	36	8	602		
等々力4丁目	1,421	583	564	225	238	19	13	825		
等々力5丁目	1,846	947	910	313	487	37	23	876		
等々力6丁目	2,319	1,264	1,222	474	596	42	18	1,033	4	
等々力7丁目	2,135	1,302	1,256	405	698	46	14	814	5	
等々力8丁目	1,544	988	960	321	529	28	6	548	2	
尾山台1丁目	774	472	446	137	264	26	6	296		
尾山台2丁目	927	566	540	216	261	26	7	354		
尾山台3丁目	1,659	697	678	233	323	19	7	954	1	
上野毛まちづくりセンター	15,944	9,264	8,871	3,203	4,466	393	112	6,553	15	
上野毛1丁目	2,351	1,118	1,062	432	464	56	15	1,213	5	
上野毛2丁目	1,148	682	653	257	312	29	8	457	1	
上野毛3丁目	945	586	569	210	277	17	8	351		
上野毛4丁目	1,975	1,117	1,074	401	522	43	15	841	2	
野毛1丁目	847	480	461	164	236	19	6	361		
野毛2丁目	1,163	752	718	245	395	34	12	397	2	
野毛3丁目	858	496	479	169	240	17	10	352		
中町1丁目	855	558	538	211	259	20	5	292		
中町2丁目	1,668	923	895	311	468	28	10	735		
中町3丁目	1,424	810	763	287	370	47	11	602	1	
中町4丁目	1,189	793	757	216	445	36	7	389		
中町5丁目	1,521	949	902	300	478	47	5	563	4	

第4表 世田谷区の世帯の家族類型(6区分)別一般世帯数

(単位 = 世帯)

町丁	総数	親族のみの世帯					核家族以外の世帯	非親族を含む世帯	単独世帯	世帯の家族類型「不詳」
		核家族世帯			核家族以外の世帯					
		総数	うち夫婦のみの世帯	うち夫婦と子供から成る世帯						
用賀まちづくりセンター	18,675	9,743	9,395	3,329	4,737	348	128	8,746	58	
上用賀1丁目	1,386	796	771	297	351	25	10	580		
上用賀2丁目	455	290	280	116	120	10		154	11	
上用賀3丁目	1,061	660	637	228	330	23	13	388		
上用賀4丁目	1,406	929	909	277	487	20	5	469	3	
上用賀5丁目	1,321	753	724	232	384	29	12	554	2	
上用賀6丁目	1,237	762	729	205	420	33	9	465	1	
用賀1丁目	1,622	1,063	1,034	335	583	29	8	551		
用賀2丁目	2,470	1,093	1,052	407	482	41	14	1,350	13	
用賀3丁目	2,376	1,107	1,070	393	552	37	10	1,233	26	
用賀4丁目	1,846	676	637	256	281	39	8	1,161	1	
玉川台1丁目	1,182	512	494	195	222	18	15	655		
玉川台2丁目	2,313	1,102	1,058	388	525	44	24	1,186	1	
二子玉川まちづくりセンター	13,493	7,642	7,348	2,616	3,754	294	86	5,719	46	
玉川1丁目	1,565	964	938	351	478	26	11	578	12	
玉川2丁目	1,159	567	541	221	248	26	5	586	1	
玉川3丁目	1,848	917	874	324	419	43	9	919	3	
玉川4丁目	1,853	946	912	328	443	34	12	894	1	
瀬田1丁目	1,223	816	794	264	455	22	8	398	1	
瀬田2丁目	1,602	899	865	271	467	34	9	693	1	
瀬田3丁目	1,160	605	570	183	310	35	15	538	2	
瀬田4丁目	1,754	1,042	1,002	371	511	40	6	683	23	
瀬田5丁目	1,329	886	852	303	423	34	11	430	2	
深沢まちづくりセンター	24,291	13,352	12,804	4,384	6,599	548	166	10,686	87	
駒沢3丁目	1,739	678	644	238	298	34	19	1,035	7	
駒沢4丁目	2,030	866	822	264	447	44	10	1,153	1	
駒沢5丁目	1,127	601	579	199	289	22	4	516	6	
駒沢公園										
新町1丁目	1,521	823	791	280	378	32	9	687	2	
新町2丁目	1,896	882	832	298	399	50	14	997	3	
新町3丁目	1,066	572	550	208	260	22	2	492		
桜新町1丁目	1,971	966	918	311	459	48	19	970	16	
桜新町2丁目	2,089	1,033	1,006	401	476	27	12	1,042	2	
深沢1丁目	1,554	938	904	274	504	34	12	593	11	
深沢2丁目	1,740	1,268	1,238	467	648	30	12	429	31	
深沢3丁目	1,165	669	629	179	358	40	7	481	8	
深沢4丁目	1,546	1,017	982	300	538	35	10	519		
深沢5丁目	1,828	1,176	1,117	372	575	59	14	638		
深沢6丁目	1,205	722	693	232	355	29	9	474		
深沢7丁目	1,029	650	632	201	371	18	10	369		
深沢8丁目	785	491	467	160	244	24	3	291		
砧地域	78,074	45,085	43,180	13,942	22,860	1,905	463	32,435	91	
祖師谷まちづくりセンター	13,587	7,183	6,836	2,321	3,450	347	83	6,303	18	
祖師谷1丁目	1,900	736	699	279	333	37	13	1,147	4	
祖師谷2丁目	1,289	453	433	184	153	20	4	829	3	
祖師谷3丁目	2,509	1,247	1,183	479	533	64	23	1,234	5	
祖師谷4丁目	1,774	906	854	257	430	52	21	845	2	
祖師谷5丁目	1,346	877	827	239	456	50	7	460	2	
祖師谷6丁目	1,401	1,014	967	251	586	47	8	377	2	
千歳台1丁目	1,676	979	946	308	498	33	5	692		
千歳台2丁目	1,692	971	927	324	461	44	2	719		
成城まちづくりセンター	10,273	6,732	6,458	2,297	3,220	274	46	3,481	14	
成城1丁目	1,042	650	622	214	320	28	6	382	4	
成城2丁目	1,485	839	803	295	402	36	4	638	4	
成城3丁目	977	639	620	231	292	19	2	336		

第4表 世田谷区の世帯の家族類型(6区分)別一般世帯数

(単位 = 世帯)

町丁	総数	親族のみの世帯					核家族以外の世帯	非親族を含む世帯	単独世帯	世帯の家族類型「不詳」
		核家族世帯			核家族以外の世帯					
		総数	うち夫婦のみの世帯	うち夫婦と子供から成る世帯						
成城4丁目	1,385	1,030	992	355	520	38	7	348		
成城5丁目	858	581	551	196	272	30	6	271		
成城6丁目	729	425	413	163	187	12	3	300	1	
成城7丁目	1,089	740	690	223	370	50	10	335	4	
成城8丁目	1,602	1,124	1,093	403	510	31	7	470	1	
成城9丁目	1,106	704	674	217	347	30	1	401		
船橋まちづくりセンター	18,611	10,549	10,172	3,073	5,631	377	116	7,929	17	
船橋1丁目	3,119	1,334	1,279	467	631	55	19	1,765	1	
船橋2丁目	1,112	605	585	172	347	20	5	502		
船橋3丁目	1,695	1,075	1,051	314	610	24	14	606		
船橋4丁目	1,520	923	883	272	449	40	4	590	3	
船橋5丁目	2,422	1,428	1,361	455	725	67	16	978		
船橋6丁目	1,264	563	534	182	271	29	8	689	4	
船橋7丁目	2,382	1,191	1,161	386	573	30	13	1,177	1	
千歳台3丁目	1,243	693	670	170	394	23	15	532	3	
千歳台4丁目	1,177	856	832	193	518	24	6	315		
千歳台5丁目	925	555	528	127	303	27	6	359	5	
千歳台6丁目	1,752	1,326	1,288	335	810	38	10	416		
喜多見まちづくりセンター	15,407	8,877	8,443	2,588	4,531	434	95	6,413	22	
喜多見1丁目	762	570	548	129	349	22	6	183	3	
喜多見2丁目	751	459	435	189	137	24	1	291		
喜多見3丁目	575	350	330	79	199	20	8	211	6	
喜多見4丁目	1,282	726	688	223	351	38	8	548		
喜多見5丁目	861	486	470	165	227	16	7	368		
喜多見6丁目	654	421	403	114	229	18	3	229	1	
喜多見7丁目	1,668	843	803	253	420	40	12	813		
喜多見8丁目	1,354	590	554	221	266	36	7	755	2	
喜多見9丁目	1,493	722	689	238	359	33	8	763		
宇奈根1丁目	966	597	562	154	316	35	5	360	4	
宇奈根2丁目	941	638	599	160	349	39	6	297		
宇奈根3丁目	491	311	293	84	159	18	3	177		
鎌田1丁目	520	273	255	80	129	18	2	242	3	
鎌田2丁目	1,241	785	757	223	411	28	6	450		
鎌田3丁目	1,279	739	714	197	423	25	10	529	1	
鎌田4丁目	569	367	343	79	207	24	3	197	2	
砧まちづくりセンター	20,196	11,744	11,271	3,663	6,028	473	123	8,309	20	
岡本1丁目	1,416	929	890	310	456	39	6	481		
岡本2丁目	893	662	647	201	367	15	5	226		
岡本3丁目	1,267	915	875	280	477	40	5	346	1	
大蔵1丁目	940	599	562	157	316	37	1	340		
大蔵2丁目	822	347	343	96	208	4	2	473		
大蔵3丁目	610	245	236	136	46	9	1	364		
大蔵4丁目	56	35	33	14	17	2		21		
大蔵5丁目	762	519	503	148	286	16	9	234		
大蔵6丁目	419	284	263	69	158	21	1	134		
砧1丁目	2,032	1,201	1,146	342	639	55	4	823	4	
砧2丁目	1,786	1,017	977	322	544	40	21	745	3	
砧3丁目	1,852	1,079	1,028	300	569	51	6	763	4	
砧4丁目	2,158	1,214	1,176	365	656	38	24	920		
砧5丁目	1,184	698	667	208	362	31	9	477		
砧6丁目	1,437	661	643	227	323	18	12	764		
砧7丁目	873	479	460	177	228	19	2	390	2	
砧8丁目	1,689	860	822	311	376	38	15	808	6	
砧公園										

第4表 世田谷区の世帯の家族類型(6区分)別一般世帯数

(単位 = 世帯)

町丁	総数	親族のみの世帯					核家族以外の世帯	非親族を含む世帯	単独世帯	世帯の家族類型「不詳」
		核家族世帯			核家族以外の世帯					
		総数	うち夫婦のみの世帯	うち夫婦と子供から成る世帯						
烏山地域	64,023	31,332	29,858	10,862	14,607	1,474	444	32,059	188	
上北沢まちづくりセンター	13,916	6,223	5,922	2,259	2,720	301	104	7,549	40	
上北沢1丁目	2,125	1,172	1,129	382	567	43	12	938	3	
上北沢2丁目	123	20	20	9	10			103		
上北沢3丁目	1,382	725	697	268	348	28	12	645		
上北沢4丁目	3,063	1,008	949	417	370	59	36	2,000	19	
上北沢5丁目	2,915	1,341	1,261	493	558	80	23	1,550	1	
八幡山1丁目	1,400	748	727	246	381	21	6	644	2	
八幡山2丁目	663	364	346	98	194	18	3	296		
八幡山3丁目	2,245	845	793	346	292	52	12	1,373	15	
上祖師谷まちづくりセンター	15,429	8,803	8,439	2,769	4,523	364	100	6,491	35	
上祖師谷1丁目	1,904	853	800	304	361	53	18	1,032	1	
上祖師谷2丁目	1,843	1,049	1,000	331	544	49	13	766	15	
上祖師谷3丁目	643	464	438	107	265	26		179		
上祖師谷4丁目	1,408	869	841	240	478	28	8	531		
上祖師谷5丁目	1,573	965	931	301	506	34	5	603		
上祖師谷6丁目	895	539	511	150	306	28	8	348		
上祖師谷7丁目	900	493	471	189	209	22	4	403		
粕谷1丁目	1,186	779	764	218	469	15	12	395		
粕谷2丁目	2,093	1,454	1,419	468	767	35	12	612	15	
粕谷3丁目	1,476	773	733	250	367	40	7	694	2	
粕谷4丁目	1,508	565	531	211	251	34	13	928	2	
烏山まちづくりセンター	34,678	16,306	15,497	5,834	7,364	809	240	18,019	113	
給田1丁目	629	316	299	113	143	17	2	306	5	
給田2丁目	688	330	308	119	130	22	4	349	5	
給田3丁目	2,426	1,040	970	391	443	70	24	1,347	15	
給田4丁目	1,790	985	939	312	496	46	15	790		
給田5丁目	1,129	772	747	227	432	25	5	352		
南烏山1丁目	1,982	866	823	295	382	43	11	1,104	1	
南烏山2丁目	2,635	1,184	1,132	505	441	52	21	1,428	2	
南烏山3丁目	2,326	1,193	1,136	479	496	57	27	1,092	14	
南烏山4丁目	2,178	564	528	225	228	36	24	1,577	13	
南烏山5丁目	1,716	644	612	267	266	32	6	1,066		
南烏山6丁目	3,680	1,196	1,117	512	410	79	35	2,422	27	
北烏山1丁目	2,464	1,393	1,352	436	728	41	12	1,051	8	
北烏山2丁目	1,182	573	547	242	211	26	3	605	1	
北烏山3丁目	1,995	945	898	320	417	47	12	1,034	4	
北烏山4丁目	1,003	546	510	187	236	36	6	451		
北烏山5丁目	576	399	380	122	203	19	5	172		
北烏山6丁目	1,958	983	936	323	496	47	10	953	12	
北烏山7丁目	1,523	884	848	299	436	36	4	629	6	
北烏山8丁目	1,422	783	740	236	407	43	7	632		
北烏山9丁目	1,376	710	675	224	363	35	7	659		

注.池尻4丁目(1～32番)、池尻4丁目(33～39番)の数値は、池尻4丁目の数値を、総世帯数の比率により按分し、小数点以下を四捨五入しているため、総数と内訳の合計が一致しない場合がある。なお、当該町丁を含むまちづくりセンター及び地域の数値に関しても、総数と内訳の合計が一致しない場合がある。

第5表 世田谷区の住居の種類・住宅の所有の関係(6区分)別一般世帯数

(単位 = 世帯)

町丁	総数	住宅に住む一般世帯							住宅以外 に住む 一般世帯	住居の 種類 「不詳」
		総数	主世帯				間借り			
			総数	持ち家	公営・都市 再生機構・ 公社の借家	民営の 借家		給与住宅		
総数	491,717	487,973	476,791	228,263	16,390	215,723	16,415	11,182	3,744	
世田谷地域	144,271	143,150	139,812	63,025	3,764	67,660	5,363	3,338	1,121	
池尻まちづくりセンター	14,520	14,384	14,070	5,798	480	6,965	827	314	136	
池尻1丁目	684	671	653	109		149	395	18	13	
池尻2丁目	2,949	2,931	2,842	1,003	287	1,470	82	89	18	
池尻3丁目	3,268	3,201	3,154	1,225		1,846	83	47	67	
池尻4丁目(1～32番)	2,382	2,364	2,333	1,316		848	169	31	18	
三宿1丁目	2,731	2,721	2,651	1,064		1,532	55	70	10	
三宿2丁目	2,506	2,496	2,437	1,081	193	1,120	43	59	10	
太子堂まちづくりセンター	15,544	15,427	14,920	5,313	234	8,671	702	507	117	
太子堂1丁目	1,787	1,755	1,708	505		825	378	47	32	
太子堂2丁目	3,004	2,962	2,862	847		1,889	126	100	42	
太子堂3丁目	2,701	2,700	2,603	902	234	1,401	66	97	1	
太子堂4丁目	2,055	2,042	1,967	668		1,269	30	75	13	
太子堂5丁目	2,486	2,476	2,364	1,056		1,265	43	112	10	
三軒茶屋1丁目	3,511	3,492	3,416	1,335		2,022	59	76	19	
若林まちづくりセンター	16,534	16,336	16,015	7,110	141	8,294	470	321	198	
若林1丁目	2,893	2,862	2,795	1,181		1,558	56	67	31	
若林2丁目	2,095	2,086	2,043	953	16	995	79	43	9	
若林3丁目	2,161	2,137	2,085	853	80	1,072	80	52	24	
若林4丁目	2,495	2,469	2,407	1,000	45	1,312	50	62	26	
若林5丁目	1,947	1,921	1,889	856		951	82	32	26	
三軒茶屋2丁目	4,943	4,861	4,796	2,267		2,406	123	65	82	
上町まちづくりセンター	27,770	27,605	27,010	14,309	424	11,176	1,101	595	165	
世田谷1丁目	3,668	3,656	3,534	1,467		1,978	89	122	12	
世田谷2丁目	1,989	1,974	1,952	966	19	908	59	22	15	
世田谷3丁目	1,949	1,944	1,911	956		930	25	33	5	
世田谷4丁目	2,011	2,005	1,934	818		1,080	36	71	6	
桜1丁目	2,292	2,276	2,207	942	91	830	344	69	16	
桜2丁目	1,740	1,737	1,700	954	14	713	19	37	3	
桜3丁目	1,950	1,935	1,908	1,273		586	49	27	15	
弦巻1丁目	2,299	2,291	2,228	1,360		779	89	63	8	
弦巻2丁目	2,234	2,222	2,187	1,287	70	772	58	35	12	
弦巻3丁目	2,226	2,217	2,163	1,143	51	904	65	54	9	
弦巻4丁目	2,784	2,766	2,748	1,300	59	1,283	106	18	18	
弦巻5丁目	2,628	2,582	2,538	1,843	120	413	162	44	46	
経堂まちづくりセンター	28,809	28,597	28,013	12,218	799	14,182	814	584	212	
宮坂1丁目	2,316	2,303	2,272	1,030		1,190	52	31	13	
宮坂2丁目	2,084	2,058	2,021	706	24	1,209	82	37	26	
宮坂3丁目	2,835	2,823	2,778	1,128	135	1,462	53	45	12	
桜丘1丁目	1,261	1,252	1,225	579	140	495	11	27	9	
桜丘2丁目	2,071	2,056	1,990	820	209	879	82	66	15	
桜丘3丁目	2,072	2,063	2,023	1,157	52	791	23	40	9	
桜丘4丁目	2,054	2,041	1,993	1,175		754	64	48	13	
桜丘5丁目	2,616	2,594	2,532	1,167	89	1,154	122	62	22	
経堂1丁目	2,767	2,761	2,703	1,047	18	1,577	61	58	6	
経堂2丁目	2,007	1,984	1,961	721		1,190	50	23	23	
経堂3丁目	1,832	1,801	1,766	675		1,025	66	35	31	
経堂4丁目	2,551	2,541	2,496	984	132	1,304	76	45	10	
経堂5丁目	2,343	2,320	2,253	1,029		1,152	72	67	23	
下馬まちづくりセンター	23,511	23,370	22,786	11,088	1,448	9,588	662	584	141	
下馬1丁目	3,438	3,419	3,350	1,562		1,725	63	69	19	
下馬2丁目	3,335	3,284	3,208	1,057	941	1,059	151	76	51	
下馬3丁目	1,972	1,961	1,930	1,065		828	37	31	11	

第5表 世田谷区の住居の種類・住宅の所有の関係(6区分)別一般世帯数

(単位 = 世帯)

町丁	総数	住宅に住む一般世帯							住宅以外 に住む 一般世帯	住居の 種類 「不詳」
		総数	主世帯				間借り			
			総数	持ち家	公営・都市 再生機構・ 公社の借家	民営の 借家		給与住宅		
下馬4丁目	1,059	1,056	1,019	643			369	7	37	3
下馬5丁目	2,111	2,102	2,034	1,042	14		908	70	68	9
下馬6丁目	3,341	3,330	3,236	1,562			1,585	89	94	11
野沢1丁目	1,947	1,932	1,891	809	483		550	49	41	15
野沢2丁目	1,856	1,854	1,786	887			852	47	68	2
野沢3丁目	2,776	2,762	2,726	1,636	9		971	110	36	14
野沢4丁目	1,676	1,670	1,606	825	1		741	39	64	6
上馬まちづくりセンター	17,583	17,431	16,998	7,189	238		8,784	787	433	152
上馬1丁目	3,041	3,019	2,933	1,431	36		1,412	54	86	22
上馬2丁目	3,205	3,181	3,145	1,062	158		1,817	108	36	24
上馬3丁目	1,136	1,130	1,091	473			590	28	39	6
上馬4丁目	3,035	3,030	2,925	1,099	44		1,694	88	105	5
上馬5丁目	2,579	2,566	2,536	1,294			1,167	75	30	13
駒沢1丁目	1,606	1,605	1,524	565			613	346	81	1
駒沢2丁目	2,981	2,900	2,844	1,265			1,491	88	56	81
北沢地域	91,697	91,183	88,917	37,566	1,144		47,654	2,553	2,266	514
梅丘まちづくりセンター	16,448	16,388	16,045	7,073	244		8,383	345	343	60
代田1丁目	2,302	2,292	2,248	915	43		1,212	78	44	10
代田2丁目	2,129	2,119	2,071	948			1,092	31	48	10
代田3丁目	3,201	3,190	3,148	1,249			1,817	82	42	11
梅丘1丁目	2,556	2,552	2,483	856	79		1,487	61	69	4
梅丘2丁目	1,739	1,733	1,695	945			715	35	38	6
梅丘3丁目	756	755	742	463			270	9	13	1
豪徳寺1丁目	2,543	2,533	2,480	1,024	16		1,400	40	53	10
豪徳寺2丁目	1,222	1,214	1,178	673	106		390	9	36	8
代沢まちづくりセンター	10,079	9,964	9,751	4,534	160		4,754	303	213	115
代沢1丁目	1,706	1,694	1,653	800	160		679	14	41	12
代沢2丁目	2,669	2,591	2,526	1,175			1,285	66	65	78
代沢3丁目	1,033	1,030	1,013	559			394	60	17	3
代沢4丁目	2,448	2,443	2,394	1,127			1,171	96	49	5
代沢5丁目	1,780	1,766	1,731	628			1,067	36	35	14
池尻4丁目(33～39番)	443	440	434	245			158	31	6	3
新代田まちづくりセンター	16,389	16,333	15,821	5,757	53		9,642	369	512	56
代田4丁目	2,305	2,298	2,258	950			1,257	51	40	7
代田5丁目	2,091	2,087	2,046	738			1,251	57	41	4
代田6丁目	2,144	2,131	2,096	770			1,299	27	35	13
羽根木1丁目	1,832	1,825	1,737	629			1,061	47	88	7
羽根木2丁目	2,451	2,450	2,319	1,035			1,237	47	131	1
大原1丁目	3,570	3,558	3,431	1,078	53		2,222	78	127	12
大原2丁目	1,996	1,984	1,934	557			1,315	62	50	12
北沢まちづくりセンター	11,931	11,861	11,575	4,567			6,714	294	286	70
北沢1丁目	3,215	3,195	3,121	1,303			1,771	47	74	20
北沢2丁目	1,823	1,810	1,749	576			1,104	69	61	13
北沢3丁目	2,114	2,107	2,063	765			1,253	45	44	7
北沢4丁目	2,085	2,079	2,016	900			1,067	49	63	6
北沢5丁目	2,694	2,670	2,626	1,023			1,519	84	44	24
松原まちづくりセンター	18,059	17,937	17,486	7,172			9,864	450	451	122
松原1丁目	4,200	4,184	4,099	1,517			2,474	108	85	16
松原2丁目	3,244	3,230	3,143	1,106			1,948	89	87	14
松原3丁目	3,094	3,077	3,032	1,492			1,485	55	45	17
松原4丁目	1,748	1,736	1,700	984			679	37	36	12
松原5丁目	3,330	3,319	3,171	1,187			1,925	59	148	11
松原6丁目	2,443	2,391	2,341	886			1,353	102	50	52

第5表 世田谷区の住居の種類・住宅の所有の関係(6区分)別一般世帯数

(単位 = 世帯)

町丁	総数	住宅に住む一般世帯							住宅以外 に住む 一般世帯	住居の 種類 「不詳」
		総数	主世帯				間借り			
			総数	持ち家	公営・都市 再生機構・ 公社の借家	民営の 借家		給与住宅		
松沢まちづくりセンター	18,791	18,700	18,239	8,463	687	8,297	792	461	91	
赤堤1丁目	2,426	2,401	2,354	1,179	16	1,054	105	47	25	
赤堤2丁目	2,278	2,272	2,209	1,017		1,145	47	63	6	
赤堤3丁目	1,949	1,941	1,896	944	33	793	126	45	8	
赤堤4丁目	2,363	2,346	2,287	927		1,293	67	59	17	
赤堤5丁目	2,303	2,296	2,254	993		1,183	78	42	7	
桜上水1丁目	1,711	1,705	1,674	635	333	592	114	31	6	
桜上水2丁目	1,110	1,102	1,058	559		480	19	44	8	
桜上水3丁目	877	876	847	383	64	346	54	29	1	
桜上水4丁目	2,044	2,035	1,983	1,217		711	55	52	9	
桜上水5丁目	1,730	1,726	1,677	609	241	700	127	49	4	
玉川地域	113,652	112,676	110,042	60,262	1,407	44,732	3,641	2,634	976	
奥沢まちづくりセンター	11,749	11,692	11,390	6,344		4,679	367	302	57	
東玉川1丁目	1,879	1,871	1,802	1,214		528	60	69	8	
東玉川2丁目	2,312	2,300	2,232	1,230		940	62	68	12	
奥沢1丁目	2,664	2,651	2,577	1,561		976	40	74	13	
奥沢2丁目	2,634	2,622	2,569	1,181		1,299	89	53	12	
奥沢3丁目	2,260	2,248	2,210	1,158		936	116	38	12	
九品仏まちづくりセンター	9,639	9,595	9,336	4,550	81	4,387	318	259	44	
玉川田園調布1丁目	503	501	495	230	81	170	14	6	2	
玉川田園調布2丁目	633	631	613	274		298	41	18	2	
奥沢4丁目	1,203	1,198	1,144	569		553	22	54	5	
奥沢5丁目	2,257	2,235	2,193	952		1,144	97	42	22	
奥沢6丁目	1,903	1,899	1,817	909		856	52	82	4	
奥沢7丁目	1,970	1,965	1,931	1,040		835	56	34	5	
奥沢8丁目	1,170	1,166	1,143	576		531	36	23	4	
等々力まちづくりセンター	19,861	19,715	19,270	10,854	9	7,845	562	445	146	
玉堤1丁目	2,206	2,198	2,163	1,316		801	46	35	8	
玉堤2丁目	562	560	546	331		208	7	14	2	
等々力1丁目	1,173	1,163	1,140	745		351	44	23	10	
等々力2丁目	1,990	1,979	1,891	907		912	72	88	11	
等々力3丁目	1,305	1,300	1,264	679		556	29	36	5	
等々力4丁目	1,421	1,390	1,361	559		749	53	29	31	
等々力5丁目	1,846	1,841	1,797	980		767	50	44	5	
等々力6丁目	2,319	2,301	2,274	1,290	9	906	69	27	18	
等々力7丁目	2,135	2,092	2,057	1,319		679	59	35	43	
等々力8丁目	1,544	1,542	1,516	966		505	45	26	2	
尾山台1丁目	774	769	748	500		226	22	21	5	
尾山台2丁目	927	926	907	589		298	20	19	1	
尾山台3丁目	1,659	1,654	1,606	673		887	46	48	5	
上野毛まちづくりセンター	15,944	15,801	15,425	8,945	76	5,961	443	376	143	
上野毛1丁目	2,351	2,342	2,260	1,031	9	1,135	85	82	9	
上野毛2丁目	1,148	1,136	1,098	674		396	28	38	12	
上野毛3丁目	945	939	928	657		235	36	11	6	
上野毛4丁目	1,975	1,958	1,932	1,166	28	684	54	26	17	
野毛1丁目	847	843	830	440	25	339	26	13	4	
野毛2丁目	1,163	1,159	1,147	719		403	25	12	4	
野毛3丁目	858	851	843	516		305	22	8	7	
中町1丁目	855	853	803	491		302	10	50	2	
中町2丁目	1,668	1,630	1,567	783		730	54	63	38	
中町3丁目	1,424	1,415	1,404	695		664	45	11	9	
中町4丁目	1,189	1,184	1,164	809	14	315	26	20	5	
中町5丁目	1,521	1,491	1,449	964		453	32	42	30	

第5表 世田谷区の住居の種類・住宅の所有の関係(6区分)別一般世帯数

(単位 = 世帯)

町丁	総数	住宅に住む一般世帯							住宅以外に住む一般世帯	住居の種類「不詳」
		総数	主世帯				間借り			
			総数	持ち家	公営・都市再生機構・公社の借家	民営の借家		給与住宅		
用賀まちづくりセンター	18,675	18,496	18,140	9,159	523	7,766	692	356	179	
上用賀1丁目	1,386	1,356	1,324	796	25	472	31	32	30	
上用賀2丁目	455	449	436	383		49	4	13	6	
上用賀3丁目	1,061	1,048	1,033	596	30	366	41	15	13	
上用賀4丁目	1,406	1,389	1,363	769	178	330	86	26	17	
上用賀5丁目	1,321	1,316	1,288	660	57	547	24	28	5	
上用賀6丁目	1,237	1,192	1,169	623	72	415	59	23	45	
用賀1丁目	1,622	1,616	1,606	929	11	601	65	10	6	
用賀2丁目	2,470	2,459	2,420	997	103	1,200	120	39	11	
用賀3丁目	2,376	2,367	2,296	1,035		1,179	82	71	9	
用賀4丁目	1,846	1,841	1,807	696		1,049	62	34	5	
玉川台1丁目	1,182	1,163	1,135	536	22	533	44	28	19	
玉川台2丁目	2,313	2,300	2,263	1,139	25	1,025	74	37	13	
二子玉川まちづくりセンター	13,493	13,380	13,110	7,480	363	4,770	497	270	113	
玉川1丁目	1,565	1,552	1,528	1,134		369	25	24	13	
玉川2丁目	1,159	1,155	1,133	672		436	25	22	4	
玉川3丁目	1,848	1,840	1,794	682	50	998	64	46	8	
玉川4丁目	1,853	1,833	1,794	867	313	504	110	39	20	
瀬田1丁目	1,223	1,208	1,169	816		266	87	39	15	
瀬田2丁目	1,602	1,586	1,561	907		615	39	25	16	
瀬田3丁目	1,160	1,154	1,131	496		583	52	23	6	
瀬田4丁目	1,754	1,730	1,696	1,055		591	50	34	24	
瀬田5丁目	1,329	1,322	1,304	851		408	45	18	7	
深沢まちづくりセンター	24,291	23,997	23,371	12,930	355	9,324	762	626	294	
駒沢3丁目	1,739	1,676	1,643	687	27	870	59	33	63	
駒沢4丁目	2,030	2,022	1,978	947		988	43	44	8	
駒沢5丁目	1,127	1,116	1,078	660		386	32	38	11	
駒沢公園										
新町1丁目	1,521	1,518	1,478	742	150	550	36	40	3	
新町2丁目	1,896	1,885	1,852	855	63	888	46	33	11	
新町3丁目	1,066	1,064	1,018	500		502	16	46	2	
桜新町1丁目	1,971	1,962	1,884	850	16	934	84	78	9	
桜新町2丁目	2,089	2,076	2,041	1,165	10	818	48	35	13	
深沢1丁目	1,554	1,546	1,520	937	22	516	45	26	8	
深沢2丁目	1,740	1,738	1,704	1,201		465	38	34	2	
深沢3丁目	1,165	1,157	1,098	703		374	21	59	8	
深沢4丁目	1,546	1,538	1,504	833	67	566	38	34	8	
深沢5丁目	1,828	1,782	1,724	1,140		553	31	58	46	
深沢6丁目	1,205	1,201	1,167	664		477	26	34	4	
深沢7丁目	1,029	939	917	486		288	143	22	90	
深沢8丁目	785	777	765	560		149	56	12	8	
砧地域	78,074	77,326	75,746	39,299	5,381	28,268	2,798	1,580	748	
祖師谷まちづくりセンター	13,587	13,499	13,235	6,702	1,194	4,961	378	264	88	
祖師谷1丁目	1,900	1,887	1,847	811		958	78	40	13	
祖師谷2丁目	1,289	1,288	1,271	193	863	197	18	17	1	
祖師谷3丁目	2,509	2,492	2,447	1,209	14	1,158	66	45	17	
祖師谷4丁目	1,774	1,768	1,737	658	183	777	119	31	6	
祖師谷5丁目	1,346	1,335	1,308	918	11	350	29	27	11	
祖師谷6丁目	1,401	1,397	1,360	919		430	11	37	4	
千歳台1丁目	1,676	1,657	1,629	971	123	498	37	28	19	
千歳台2丁目	1,692	1,675	1,636	1,023		593	20	39	17	
成城まちづくりセンター	10,273	10,189	9,954	6,767	270	2,632	285	235	84	
成城1丁目	1,042	1,034	1,012	616		349	47	22	8	
成城2丁目	1,485	1,480	1,446	981		429	36	34	5	
成城3丁目	977	969	938	599		293	46	31	8	

第5表 世田谷区の住居の種類・住宅の所有の関係(6区分)別一般世帯数

(単位 = 世帯)

町丁	総数	住宅に住む一般世帯							住宅以外 に住む 一般世帯	住居の 種類 「不詳」
		総数	主世帯				間借り			
			総数	持ち家	公営・都市 再生機構・ 公社の借家	民営の 借家		給与住宅		
成城4丁目	1,385	1,382	1,348	1,115			184	49	34	3
成城5丁目	858	857	839	633			189	17	18	1
成城6丁目	729	719	706	462			223	21	13	10
成城7丁目	1,089	1,087	1,057	722			311	24	30	2
成城8丁目	1,602	1,561	1,535	906	270		330	29	26	41
成城9丁目	1,106	1,100	1,073	733			324	16	27	6
船橋まちづくりセンター	18,611	18,463	18,137	8,728	2,679	5,910	820	326	148	
船橋1丁目	3,119	3,092	3,017	1,294	24	1,618	81	75	27	
船橋2丁目	1,112	1,110	1,074	616			433	25	36	2
船橋3丁目	1,695	1,690	1,662	1,117			519	26	28	5
船橋4丁目	1,520	1,513	1,498	924	157	346	71	15	7	
船橋5丁目	2,422	2,414	2,373	888	694	638	153	41	8	
船橋6丁目	1,264	1,260	1,242	455	421	348	18	18	4	
船橋7丁目	2,382	2,343	2,328	345	1,352	288	343	15	39	
千歳台3丁目	1,243	1,197	1,181	632	31	490	28	16	46	
千歳台4丁目	1,177	1,176	1,152	644		474	34	24	1	
千歳台5丁目	925	924	906	377		503	26	18	1	
千歳台6丁目	1,752	1,744	1,704	1,436		253	15	40	8	
喜多見まちづくりセンター	15,407	15,279	14,965	7,297	494	6,739	435	314	128	
喜多見1丁目	762	755	747	500		218	29	8	7	
喜多見2丁目	751	751	747	232	454	57	4	4		
喜多見3丁目	575	562	556	317		218	21	6	13	
喜多見4丁目	1,282	1,279	1,262	596		618	48	17	3	
喜多見5丁目	861	856	829	375		438	16	27	5	
喜多見6丁目	654	654	628	333		289	6	26		
喜多見7丁目	1,668	1,663	1,629	595		988	46	34	5	
喜多見8丁目	1,354	1,347	1,320	396		864	60	27	7	
喜多見9丁目	1,493	1,487	1,464	609		788	67	23	6	
宇奈根1丁目	966	947	931	627	19	265	20	16	19	
宇奈根2丁目	941	935	920	590		321	9	15	6	
宇奈根3丁目	491	486	481	240		226	15	5	5	
鎌田1丁目	520	516	506	325		180	1	10	4	
鎌田2丁目	1,241	1,201	1,156	821	21	273	41	45	40	
鎌田3丁目	1,279	1,274	1,242	453		748	41	32	5	
鎌田4丁目	569	566	547	288		248	11	19	3	
砧まちづくりセンター	20,196	19,896	19,455	9,805	744	8,026	880	441	300	
岡本1丁目	1,416	1,404	1,375	871		474	30	29	12	
岡本2丁目	893	882	866	577		253	36	16	11	
岡本3丁目	1,267	1,265	1,238	827		369	42	27	2	
大蔵1丁目	940	931	918	533	15	346	24	13	9	
大蔵2丁目	822	745	726	226		215	285	19	77	
大蔵3丁目	610	569	564		557		7	5	41	
大蔵4丁目	56	55	55	47		8			1	
大蔵5丁目	762	757	742	323		395	24	15	5	
大蔵6丁目	419	404	394	238		152	4	10	15	
砧1丁目	2,032	2,029	2,004	1,245	77	655	27	25	3	
砧2丁目	1,786	1,774	1,719	528		1,051	140	55	12	
砧3丁目	1,852	1,768	1,728	1,185		506	37	40	84	
砧4丁目	2,158	2,151	2,099	985		1,038	76	52	7	
砧5丁目	1,184	1,180	1,154	517		585	52	26	4	
砧6丁目	1,437	1,431	1,397	575		800	22	34	6	
砧7丁目	873	867	858	363	33	426	36	9	6	
砧8丁目	1,689	1,684	1,618	765	62	753	38	66	5	
砧公園										

第5表 世田谷区の住居の種類・住宅の所有の関係(6区分)別一般世帯数

(単位 = 世帯)

町丁	総数	住宅に住む一般世帯							住宅以外に住む一般世帯	住居の種類「不詳」
		総数	主世帯				間借り			
			総数	持ち家	公営・都市再生機構・公社の借家	民営の借家		給与住宅		
烏山地域	64,023	63,638	62,274	28,111	4,694	27,409	2,060	1,364	385	
上北沢まちづくりセンター	13,916	13,764	13,359	5,748	771	6,271	569	405	152	
上北沢1丁目	2,125	2,114	2,081	1,074	236	714	57	33	11	
上北沢2丁目	123	123	123				123			
上北沢3丁目	1,382	1,380	1,356	757		545	54	24	2	
上北沢4丁目	3,063	3,026	2,931	1,119		1,748	64	95	37	
上北沢5丁目	2,915	2,895	2,825	1,157	229	1,342	97	70	20	
八幡山1丁目	1,400	1,390	1,352	722	29	545	56	38	10	
八幡山2丁目	663	653	621	323		245	53	32	10	
八幡山3丁目	2,245	2,183	2,070	596	277	1,132	65	113	62	
上祖師谷まちづくりセンター	15,429	15,369	15,039	7,910	708	5,804	617	330	60	
上祖師谷1丁目	1,904	1,899	1,864	723	56	1,056	29	35	5	
上祖師谷2丁目	1,843	1,838	1,792	1,071		651	70	46	5	
上祖師谷3丁目	643	639	627	470		152	5	12	4	
上祖師谷4丁目	1,408	1,406	1,379	354	368	429	228	27	2	
上祖師谷5丁目	1,573	1,571	1,524	984		493	47	47	2	
上祖師谷6丁目	895	895	856	543		284	29	39		
上祖師谷7丁目	900	900	878	515		355	8	22		
粕谷1丁目	1,186	1,178	1,159	765		380	14	19	8	
粕谷2丁目	2,093	2,090	2,067	1,209	259	544	55	23	3	
粕谷3丁目	1,476	1,469	1,437	790		603	44	32	7	
粕谷4丁目	1,508	1,484	1,456	486	25	857	88	28	24	
烏山まちづくりセンター	34,678	34,505	33,876	14,453	3,215	15,334	874	629	173	
給田1丁目	629	624	598	352		241	5	26	5	
給田2丁目	688	687	674	398		273	3	13	1	
給田3丁目	2,426	2,420	2,374	859		1,415	100	46	6	
給田4丁目	1,790	1,773	1,757	901		810	46	16	17	
給田5丁目	1,129	1,129	1,098	579	326	187	6	31		
南烏山1丁目	1,982	1,974	1,936	792		1,031	113	38	8	
南烏山2丁目	2,635	2,610	2,569	735	876	901	57	41	25	
南烏山3丁目	2,326	2,321	2,291	1,222	34	981	54	30	5	
南烏山4丁目	2,178	2,166	2,135	480	28	1,558	69	31	12	
南烏山5丁目	1,716	1,714	1,665	626		989	50	49	2	
南烏山6丁目	3,680	3,670	3,624	804	601	2,135	84	46	10	
北烏山1丁目	2,464	2,459	2,386	1,440	47	865	34	73	5	
北烏山2丁目	1,182	1,178	1,163	246	671	225	21	15	4	
北烏山3丁目	1,995	1,993	1,963	795	432	694	42	30	2	
北烏山4丁目	1,003	964	949	662		246	41	15	39	
北烏山5丁目	576	571	557	340		201	16	14	5	
北烏山6丁目	1,958	1,955	1,923	1,010		874	39	32	3	
北烏山7丁目	1,523	1,523	1,488	993	22	455	18	35		
北烏山8丁目	1,422	1,411	1,385	742	63	563	17	26	11	
北烏山9丁目	1,376	1,363	1,341	477	115	690	59	22	13	

注:池尻4丁目(1～32番)、池尻4丁目(33～39番)の数値は、池尻4丁目の数値を、総世帯数の比率により按分し、小数点以下を四捨五入しているため、総数と内訳の合計が一致しない場合がある。なお、当該町丁を含むまちづくりセンター及び地域の数値に関しても、総数と内訳の合計が一致しない場合がある。

第6表 世田谷区の住宅の建て方(7区分)別住宅に住む主世帯数

(単位 = 世帯)

町丁	総数	一戸建	長屋建	共同住宅					その他
				総数	1・2階建	3～5階建	6～10階建	11階建以上	
総数	476,791	142,670	5,731	327,886	92,437	155,484	59,446	20,519	504
世田谷地域	139,812	36,009	1,351	102,319	25,214	48,093	20,254	8,758	134
池尻まちづくりセンター	14,070	2,669	87	11,311	1,834	5,025	2,425	2,027	4
池尻1丁目	653	34	1	618	26	135	457		
池尻2丁目	2,842	383	13	2,444	380	747	531	786	2
池尻3丁目	3,154	505	23	2,626	432	1,216	325	653	
池尻4丁目(1～32番)	2,333	427	7	1,899	200	638	545	516	1
三宿1丁目	2,651	571	15	2,064	434	1,260	298	72	1
三宿2丁目	2,437	749	28	1,660	362	1,029	269		
太子堂まちづくりセンター	14,920	2,879	143	11,865	2,494	5,193	3,020	1,158	33
太子堂1丁目	1,708	142		1,561	71	260	935	295	5
太子堂2丁目	2,862	554	19	2,279	612	1,142	463	62	10
太子堂3丁目	2,603	432	51	2,115	406	742	722	245	5
太子堂4丁目	1,967	438	15	1,507	475	532	304	196	7
太子堂5丁目	2,364	774	40	1,550	535	936	79		
三軒茶屋1丁目	3,416	539	18	2,853	395	1,581	517	360	6
若林まちづくりセンター	16,015	3,823	123	12,052	2,754	5,524	2,982	792	17
若林1丁目	2,795	731	24	2,036	711	862	429	34	4
若林2丁目	2,043	775	33	1,235	451	514	270		
若林3丁目	2,085	472	24	1,588	484	730	321	53	1
若林4丁目	2,407	655	15	1,733	395	1,079	259		4
若林5丁目	1,889	558	18	1,311	341	748	222		2
三軒茶屋2丁目	4,796	632	9	4,149	372	1,591	1,481	705	6
上町まちづくりセンター	27,010	7,365	301	19,323	4,494	10,213	4,178	438	21
世田谷1丁目	3,534	863	28	2,641	730	1,300	611		2
世田谷2丁目	1,952	543	6	1,403	229	822	352		
世田谷3丁目	1,911	455	17	1,437	269	613	407	148	2
世田谷4丁目	1,934	423	21	1,487	277	754	456		3
桜1丁目	2,207	792	67	1,345	666	581	98		3
桜2丁目	1,700	657	29	1,013	457	556			1
桜3丁目	1,908	666	28	1,213	284	548	381		1
弦巻1丁目	2,228	751	16	1,458	425	683	350		3
弦巻2丁目	2,187	739	19	1,428	390	991	47		1
弦巻3丁目	2,163	524	40	1,598	244	1,055	299		1
弦巻4丁目	2,748	447	23	2,276	304	1,593	360	19	2
弦巻5丁目	2,538	505	7	2,024	219	717	817	271	2
経堂まちづくりセンター	28,013	8,217	309	19,461	6,728	9,789	2,638	306	26
宮坂1丁目	2,272	812	32	1,427	649	737	41		1
宮坂2丁目	2,021	579	25	1,415	469	758	188		2
宮坂3丁目	2,778	632	34	2,110	620	843	442	205	2
桜丘1丁目	1,225	435	25	764	388	216	160		1
桜丘2丁目	1,990	534	17	1,438	398	748	191	101	1
桜丘3丁目	2,023	822	20	1,180	409	676	95		1
桜丘4丁目	1,993	736	30	1,225	492	620	113		2
桜丘5丁目	2,532	580	14	1,936	386	983	567		2
経堂1丁目	2,703	574	26	2,097	570	1,261	266		6
経堂2丁目	1,961	657	10	1,287	623	612	52		7
経堂3丁目	1,766	640	21	1,105	669	316	120		
経堂4丁目	2,496	664	26	1,806	576	1,056	174		
経堂5丁目	2,253	552	29	1,671	479	963	229		1
下馬まちづくりセンター	22,786	6,712	239	15,814	3,875	6,938	3,283	1,718	21
下馬1丁目	3,350	990	30	2,328	513	1,194	621		2
下馬2丁目	3,208	545	6	2,656	277	987	795	597	1
下馬3丁目	1,930	759	23	1,146	454	648	44		2

第6表 世田谷区の住宅の建て方(7区分)別住宅に住む主世帯数

(単位 = 世帯)

町丁	総数	一戸建	長屋建	共同住宅					その他
				総数	1・2階建	3～5階建	6～10階建	11階建以上	
下馬4丁目	1,019	452	10	556	138	355	63		1
下馬5丁目	2,034	881	37	1,113	576	487	50		3
下馬6丁目	3,236	969	40	2,221	580	1,050	489	102	6
野沢1丁目	1,891	597	23	1,270	408	255	243	364	1
野沢2丁目	1,786	497	10	1,278	309	583	247	139	1
野沢3丁目	2,726	643	25	2,055	278	981	567	229	3
野沢4丁目	1,606	379	35	1,191	342	398	164	287	1
上馬まちづくりセンター	16,998	4,344	149	12,493	3,035	5,411	1,728	2,319	12
上馬1丁目	2,933	711	16	2,203	555	897	255	496	3
上馬2丁目	3,145	598	15	2,527	510	1,195	170	652	5
上馬3丁目	1,091	305	11	775	257	218	130	170	
上馬4丁目	2,925	655	27	2,241	417	1,198	404	222	2
上馬5丁目	2,536	926	42	1,566	464	650	367	85	2
駒沢1丁目	1,524	302	13	1,209	251	370	214	374	
駒沢2丁目	2,844	847	25	1,972	581	883	188	320	
北沢地域	88,917	27,420	971	60,440	23,428	28,196	6,381	2,435	85
梅丘まちづくりセンター	16,045	5,423	215	10,382	4,052	5,611	656	63	25
代田1丁目	2,248	655	15	1,575	520	952	103		3
代田2丁目	2,071	791	29	1,246	591	528	64	63	5
代田3丁目	3,148	926	19	2,196	927	1,003	266		7
梅丘1丁目	2,483	609	49	1,823	594	1,102	127		2
梅丘2丁目	1,695	688	60	946	411	439	96		1
梅丘3丁目	742	371	3	368	188	180			
豪徳寺1丁目	2,480	790	35	1,650	543	1,107			5
豪徳寺2丁目	1,178	593	5	578	278	300			2
代沢まちづくりセンター	9,751	3,403	85	6,256	2,279	3,123	758	96	6
代沢1丁目	1,653	679	13	961	440	350	171		
代沢2丁目	2,526	915	34	1,575	630	805	140		2
代沢3丁目	1,013	397	16	600	233	300	67		
代沢4丁目	2,394	838	12	1,544	476	898	170		
代沢5丁目	1,731	495	9	1,223	463	651	109		4
池尻4丁目(33～39番)	434	79	1	353	37	119	101	96	
新代田まちづくりセンター	15,821	4,690	200	10,922	4,650	4,791	1,045	436	9
代田4丁目	2,258	747	23	1,487	731	528	195	33	1
代田5丁目	2,046	666	29	1,349	627	645	77		2
代田6丁目	2,096	669	26	1,399	734	645	20		2
羽根木1丁目	1,737	536	28	1,172	372	478	224	98	1
羽根木2丁目	2,319	810	33	1,476	669	709	98		
大原1丁目	3,431	925	52	2,452	1,192	991	130	139	2
大原2丁目	1,934	337	9	1,587	325	795	301	166	1
北沢まちづくりセンター	11,575	3,347	107	8,103	3,008	4,332	692	71	18
北沢1丁目	3,121	870	24	2,226	659	1,328	239		1
北沢2丁目	1,749	268	11	1,460	270	851	268	71	10
北沢3丁目	2,063	599	19	1,441	527	878	36		4
北沢4丁目	2,016	772	32	1,212	652	513	47		
北沢5丁目	2,626	838	21	1,764	900	762	102		3
松原まちづくりセンター	17,486	4,570	149	12,754	4,746	5,149	1,860	999	13
松原1丁目	4,099	803	27	3,265	1,113	1,106	753	293	4
松原2丁目	3,143	651	15	2,476	767	1,079	413	217	1
松原3丁目	3,032	791	22	2,214	772	638	315	489	5
松原4丁目	1,700	798	20	882	487	395			
松原5丁目	3,171	998	50	2,121	1,110	994	17		2
松原6丁目	2,341	529	15	1,796	497	937	362		1

第6表 世田谷区の住宅の建て方(7区分)別住宅に住む主世帯数

(単位 = 世帯)

町丁	総数	一戸建	長屋建	共同住宅					その他
				総数	1・2階建	3～5階建	6～10階建	11階建以上	
松沢まちづくりセンター	18,239	5,987	215	12,023	4,693	5,190	1,370	770	14
赤堤1丁目	2,354	953	33	1,367	723	539	105		1
赤堤2丁目	2,209	766	46	1,395	462	761	172		2
赤堤3丁目	1,896	663	27	1,204	305	759	140		2
赤堤4丁目	2,287	781	16	1,487	559	857	71		3
赤堤5丁目	2,254	786	36	1,431	732	684	15		1
桜上水1丁目	1,674	517	19	1,135	469	237	340	89	3
桜上水2丁目	1,058	502	18	538	458	80			
桜上水3丁目	847	370	7	468	295	173			2
桜上水4丁目	1,983	184	3	1,796	310	444	361	681	
桜上水5丁目	1,677	465	10	1,202	380	656	166		
玉川地域	110,042	36,284	1,588	71,996	17,488	36,434	13,870	4,204	174
奥沢まちづくりセンター	11,390	5,297	218	5,865	2,167	2,738	832	128	10
東玉川1丁目	1,802	1,192	39	568	271	201	96		3
東玉川2丁目	2,232	1,079	29	1,124	459	621	44		
奥沢1丁目	2,577	1,340	85	1,152	581	401	170		
奥沢2丁目	2,569	928	42	1,595	498	895	202		4
奥沢3丁目	2,210	758	23	1,426	358	620	320	128	3
九品仏まちづくりセンター	9,336	3,406	112	5,791	1,857	3,022	912		27
玉川田園調布1丁目	495	160	7	328	36	257	35		
玉川田園調布2丁目	613	271	12	330	75	215	40		
奥沢4丁目	1,144	537	18	586	251	279	56		3
奥沢5丁目	2,193	608	9	1,561	468	804	289		15
奥沢6丁目	1,817	534	30	1,248	314	600	334		5
奥沢7丁目	1,931	778	27	1,122	447	531	144		4
奥沢8丁目	1,143	518	9	616	266	336	14		
等々力まちづくりセンター	19,270	6,421	293	12,531	3,403	6,771	2,120	237	25
玉堤1丁目	2,163	376	33	1,752	325	1,267	160		2
玉堤2丁目	546	151	9	386	99	266	21		
等々力1丁目	1,140	488	25	627	111	392	124		
等々力2丁目	1,891	569	24	1,297	329	708	260		1
等々力3丁目	1,264	449	25	785	250	392	143		5
等々力4丁目	1,361	340	16	1,004	227	500	277		1
等々力5丁目	1,797	767	33	994	424	460	110		3
等々力6丁目	2,274	631	20	1,619	423	615	448	133	4
等々力7丁目	2,057	552	20	1,485	300	715	366	104	
等々力8丁目	1,516	563	21	932	235	558	139		
尾山台1丁目	748	460	18	269	102	153	14		1
尾山台2丁目	907	545	30	329	227	102			3
尾山台3丁目	1,606	530	19	1,052	351	643	58		5
上野毛まちづくりセンター	15,425	5,505	255	9,655	2,697	5,270	1,534	154	10
上野毛1丁目	2,260	518	13	1,728	249	902	577		1
上野毛2丁目	1,098	303	45	750	138	450	115	47	
上野毛3丁目	928	207	7	713	81	240	285	107	1
上野毛4丁目	1,932	683	20	1,225	436	550	239		4
野毛1丁目	830	394	10	426	219	207			
野毛2丁目	1,147	409	17	720	206	450	64		1
野毛3丁目	843	213	8	622	148	474			
中町1丁目	803	401	19	383	113	270			
中町2丁目	1,567	614	57	896	400	455	41		
中町3丁目	1,404	523	24	856	391	465			1
中町4丁目	1,164	604	17	542	184	301	57		1
中町5丁目	1,449	636	18	794	132	506	156		1

第6表 世田谷区の住宅の建て方(7区分)別住宅に住む主世帯数

(単位 = 世帯)

町丁	総数	一戸建	長屋建	共同住宅					その他
				総数	1・2階建	3～5階建	6～10階建	11階建以上	
用賀まちづくりセンター	18,140	4,072	185	13,865	2,289	7,090	3,267	1,219	18
上用賀1丁目	1,324	340	28	955	171	485	299		1
上用賀2丁目	436			435		14	5	416	1
上用賀3丁目	1,033	340	4	689	159	497	33		
上用賀4丁目	1,363	405	16	940	113	626	100	101	2
上用賀5丁目	1,288	422	40	826	267	504	55		
上用賀6丁目	1,169	502	14	653	340	221	92		
用賀1丁目	1,606	317	18	1,269	150	572	372	175	2
用賀2丁目	2,420	362	16	2,041	237	1,107	634	63	1
用賀3丁目	2,296	332	20	1,942	224	923	579	216	2
用賀4丁目	1,807	439	7	1,358	287	828	243		3
玉川台1丁目	1,135	172	1	962	165	294	503		
玉川台2丁目	2,263	441	21	1,795	176	1,019	352	248	6
二子玉川まちづくりセンター	13,110	3,357	139	9,597	1,152	5,288	1,601	1,556	17
玉川1丁目	1,528	139	9	1,379	78	330	98	873	1
玉川2丁目	1,133	154	6	972	54	731	144	43	1
玉川3丁目	1,794	195	4	1,589	106	1,065	133	285	6
玉川4丁目	1,794	411	6	1,377	189	1,111	77		
瀬田1丁目	1,169	494	18	655	93	408	154		2
瀬田2丁目	1,561	446	20	1,093	137	523	354	79	2
瀬田3丁目	1,131	308	19	801	144	392	224	41	3
瀬田4丁目	1,696	530	25	1,140	146	595	291	108	1
瀬田5丁目	1,304	680	32	591	205	133	126	127	1
深沢まちづくりセンター	23,371	8,226	386	14,692	3,923	6,255	3,604	910	67
駒沢3丁目	1,643	466	13	1,163	349	621	130	63	1
駒沢4丁目	1,978	693	22	1,262	475	310	339	138	1
駒沢5丁目	1,078	434	18	624	194	364	66		2
駒沢公園									
新町1丁目	1,478	525	36	916	326	293	199	98	1
新町2丁目	1,852	639	32	1,180	358	461	361		1
新町3丁目	1,018	302	18	697	200	325	172		1
桜新町1丁目	1,884	631	51	1,201	423	539	239		1
桜新町2丁目	2,041	203	2	1,830	170	762	765	133	6
深沢1丁目	1,520	815	39	619	274	198	147		47
深沢2丁目	1,704	293	15	1,396	138	392	388	478	
深沢3丁目	1,098	609	3	485	147	338			1
深沢4丁目	1,504	547	42	914	247	556	111		1
深沢5丁目	1,724	710	36	975	174	507	294		3
深沢6丁目	1,167	518	17	632	249	300	83		
深沢7丁目	917	452	31	434	127	192	115		
深沢8丁目	765	389	11	364	72	97	195		1
砧地域	75,746	26,194	1,227	48,262	13,928	21,614	9,657	3,063	63
祖師谷まちづくりセンター	13,235	5,535	203	7,488	3,150	3,688	459	191	9
祖師谷1丁目	1,847	760	18	1,067	718	349			2
祖師谷2丁目	1,271	150	5	1,116	86	1,030			
祖師谷3丁目	2,447	703	31	1,709	680	791	47	191	4
祖師谷4丁目	1,737	673	28	1,035	494	541			1
祖師谷5丁目	1,308	950	18	338	283	55			2
祖師谷6丁目	1,360	950	48	362	276	86			
千歳台1丁目	1,629	402	24	1,203	192	626	385		
千歳台2丁目	1,636	947	31	658	421	210	27		
成城まちづくりセンター	9,954	4,791	241	4,915	1,216	2,289	1,410		7
成城1丁目	1,012	328	10	674	98	469	107		
成城2丁目	1,446	731	61	653	190	171	292		1
成城3丁目	938	350	27	561	194	335	32		

第6表 世田谷区の住宅の建て方(7区分)別住宅に住む主世帯数

(単位 = 世帯)

町丁	総数	一戸建	長屋建	共同住宅					その他
				総数	1・2階建	3～5階建	6～10階建	11階建以上	
成城4丁目	1,348	749	32	567	84	483			
成城5丁目	839	609	24	204	130	74			2
成城6丁目	706	399	21	283	96	122	65		3
成城7丁目	1,057	722	33	301	128	173			1
成城8丁目	1,535	455	14	1,066	144	296	626		
成城9丁目	1,073	448	19	606	152	166	288		
船橋まちづくりセンター	18,137	3,896	105	14,122	2,602	4,118	4,591	2,811	14
船橋1丁目	3,017	946	24	2,045	1,008	831	206		2
船橋2丁目	1,074	252	9	812	180	227	405		1
船橋3丁目	1,662	396	20	1,246	328	271	455	192	
船橋4丁目	1,498	561	9	928	233	480	215		
船橋5丁目	2,373	574	20	1,777	247	610	920		2
船橋6丁目	1,242	212	3	1,024	103	386	307	228	3
船橋7丁目	2,328	82		2,244	13	263	587	1,381	2
千歳台3丁目	1,181	250	5	923	102	288	533		3
千歳台4丁目	1,152	107	1	1,043	74	306	663		1
千歳台5丁目	906	356	8	542	234	251	57		
千歳台6丁目	1,704	160	6	1,538	80	205	243	1,010	
喜多見まちづくりセンター	14,965	5,933	341	8,676	3,786	4,759	131		15
喜多見1丁目	747	393	7	345	127	218			2
喜多見2丁目	747	233	3	510	43	467			1
喜多見3丁目	556	327	16	211	164	47			2
喜多見4丁目	1,262	608	30	624	533	91			
喜多見5丁目	829	317	14	498	283	215			
喜多見6丁目	628	256	31	341	121	202	18		
喜多見7丁目	1,629	612	32	983	676	307			2
喜多見8丁目	1,320	244	27	1,047	330	659	58		2
喜多見9丁目	1,464	496	16	952	382	546	24		
宇奈根1丁目	931	648	15	265	222	43			3
宇奈根2丁目	920	520	18	381	205	176			1
宇奈根3丁目	481	256	34	191	191				
鎌田1丁目	506	267	4	234	110	93	31		1
鎌田2丁目	1,156	335	5	816	147	669			
鎌田3丁目	1,242	212	7	1,022	115	907			1
鎌田4丁目	547	209	82	256	137	119			
砧まちづくりセンター	19,455	6,039	337	13,061	3,174	6,760	3,066	61	18
岡本1丁目	1,375	637	23	714	196	392	65	61	1
岡本2丁目	866	276	12	578	95	483			
岡本3丁目	1,238	587	22	629	169	400	60		
大蔵1丁目	918	246	26	646	98	236	312		
大蔵2丁目	726	75	3	647	37	176	434		1
大蔵3丁目	564			564		564			
大蔵4丁目	55	21		34	12		22		
大蔵5丁目	742	302	70	368	222	146			2
大蔵6丁目	394	213	16	165	94	71			
砧1丁目	2,004	583	18	1,403	235	638	530		
砧2丁目	1,719	265	4	1,449	142	478	829		1
砧3丁目	1,728	740	11	977	244	587	146		
砧4丁目	2,099	497	16	1,585	337	924	324		1
砧5丁目	1,154	317	6	831	219	374	238		
砧6丁目	1,397	411	34	947	365	564	18		5
砧7丁目	858	296	11	551	275	276			
砧8丁目	1,618	573	65	973	434	451	88		7
砧公園									

第6表 世田谷区の住宅の建て方(7区分)別住宅に住む主世帯数

(単位 = 世帯)

町丁	総数	一戸建	長屋建	共同住宅					その他
				総数	1・2階建	3～5階建	6～10階建	11階建以上	
烏山地域	62,274	16,763	594	44,869	12,379	21,147	9,284	2,059	48
上北沢まちづくりセンター	13,359	3,791	175	9,385	3,057	4,972	1,162	194	8
上北沢1丁目	2,081	689	28	1,364	497	677	190		
上北沢2丁目	123			122	1	121			1
上北沢3丁目	1,356	636	29	690	398	292			1
上北沢4丁目	2,931	396	11	2,521	430	1,353	611	127	3
上北沢5丁目	2,825	692	50	2,083	512	1,305	199	67	
八幡山1丁目	1,352	473	16	862	340	410	112		1
八幡山2丁目	621	318	7	296	156	90	50		
八幡山3丁目	2,070	587	34	1,447	723	724			2
上祖師谷まちづくりセンター	15,039	4,981	173	9,871	3,175	4,329	1,995	372	14
上祖師谷1丁目	1,864	587	19	1,257	565	663	29		1
上祖師谷2丁目	1,792	854	41	893	525	368			4
上祖師谷3丁目	627	483	5	138	136	2			1
上祖師谷4丁目	1,379	332	19	1,026	231	606	189		2
上祖師谷5丁目	1,524	501	16	1,007	215	507	285		
上祖師谷6丁目	856	428	14	414	170	244			
上祖師谷7丁目	878	398	15	465	287	178			
粕谷1丁目	1,159	178	8	972	158	228	480	106	1
粕谷2丁目	2,067	189	10	1,868	167	631	804	266	
粕谷3丁目	1,437	685	13	736	373	269	94		3
粕谷4丁目	1,456	346	13	1,095	348	633	114		2
烏山まちづくりセンター	33,876	7,991	246	25,613	6,147	11,846	6,127	1,493	26
給田1丁目	598	355	9	233	222	11			1
給田2丁目	674	264	4	406	201	48	157		
給田3丁目	2,374	402	5	1,964	500	806	658		3
給田4丁目	1,757	590	10	1,157	295	768	94		
給田5丁目	1,098	174	2	922	79	286	387	170	
南烏山1丁目	1,936	417	18	1,500	440	608	452		1
南烏山2丁目	2,569	205	9	2,354	143	616	1,067	528	1
南烏山3丁目	2,291	270	10	2,009	272	754	613	370	2
南烏山4丁目	2,135	351	15	1,766	445	988	333		3
南烏山5丁目	1,665	260	16	1,385	276	745	364		4
南烏山6丁目	3,624	254	3	3,363	343	2,090	791	139	4
北烏山1丁目	2,386	1,156	31	1,198	581	561	56		1
北烏山2丁目	1,163	65	1	1,097	69	754	274		
北烏山3丁目	1,963	479	15	1,469	396	1,073			
北烏山4丁目	949	469	21	455	185	72	198		4
北烏山5丁目	557	280	6	271	121	150			
北烏山6丁目	1,923	603	20	1,300	612	299	103	286	
北烏山7丁目	1,488	522	35	930	285	294	351		1
北烏山8丁目	1,385	426	6	952	265	512	175		1
北烏山9丁目	1,341	449	10	882	417	411	54		

注.池尻4丁目(1～32番)、池尻4丁目(33～39番)の数値は、池尻4丁目の数値を、総世帯数の比率により按分し、小数点以下を四捨五入しているため、総数と内訳の合計が一致しない場合がある。なお、当該町丁を含むまちづくりセンター及び地域の数値に関しても、総数と内訳の合計が一致しない場合がある。

第7表 東京都の人口と世帯数

(単位 人口、人口密度、性比、1世帯あたり人員 = 人 世帯数 = 世帯 面積 = km² 千分比 = ‰ 増減率 = %)

区市町村	人口					世帯数			面積	人口密度 (1km ² あたり)	総人口に 対する 千分比
	総数	性別		世帯の種類		総数	一般世帯	施設等の 世帯			
		男	女	一般世帯	施設等の 世帯						
総数	14,047,594	6,898,388	7,149,206	13,839,178	208,416	7,227,180	7,216,650	10,530	2,194.03	6,403	1,000.0
区部	9,733,276	4,774,402	4,958,874	9,621,631	111,645	5,215,850	5,208,438	7,412	627.53	15,511	692.9
千代田区	66,680	33,637	33,043	66,032	648	37,011	36,963	48	11.66	5,719	4.7
中央区	169,179	80,931	88,248	168,459	720	92,533	92,487	46	10.21	16,570	12.0
港区	260,486	123,410	137,076	258,890	1,596	146,160	146,084	76	20.37	12,788	18.5
新宿区	349,385	174,822	174,563	345,590	3,795	222,800	222,461	339	18.22	19,176	24.9
文京区	240,069	115,483	124,586	236,910	3,159	133,661	133,564	97	11.29	21,264	17.1
台東区	211,444	108,586	102,858	206,901	4,543	124,345	121,557	2,788	10.11	20,914	15.1
墨田区	272,085	134,787	137,298	269,371	2,714	145,768	145,609	159	13.77	19,759	19.4
江東区	524,310	258,015	266,295	520,162	4,148	264,278	264,111	167	42.99	12,196	37.3
品川区	422,488	208,688	213,800	419,684	2,804	237,641	237,447	194	22.84	18,498	30.1
目黒区	288,088	135,820	152,268	285,683	2,405	155,715	155,610	105	14.67	19,638	20.5
大田区	748,081	372,464	375,617	740,604	7,477	400,164	399,628	536	61.86	12,093	53.3
世田谷区	943,664	445,592	498,072	931,771	11,893	492,065	491,717	348	58.05	16,256	67.2
渋谷区	243,883	117,907	125,976	241,399	2,484	149,967	149,856	111	15.11	16,141	17.4
中野区	344,880	172,525	172,355	341,989	2,891	208,093	207,944	149	15.59	22,122	24.6
杉並区	591,108	284,301	306,807	584,913	6,195	336,339	336,103	236	34.06	17,355	42.1
豊島区	301,599	151,020	150,579	298,705	2,894	183,819	183,687	132	13.01	23,182	21.5
北区	355,213	176,289	178,924	351,013	4,200	189,700	189,579	121	20.61	17,235	25.3
荒川区	217,475	107,683	109,792	215,188	2,287	112,009	111,799	210	10.16	21,405	15.5
板橋区	584,483	286,179	298,304	573,898	10,585	314,446	314,133	313	32.22	18,140	41.6
練馬区	752,608	361,770	390,838	742,230	10,378	374,842	374,485	357	48.08	15,653	53.6
足立区	695,043	347,408	347,635	685,831	9,212	345,346	345,010	336	53.25	13,053	49.5
葛飾区	453,093	225,758	227,335	445,788	7,305	215,948	215,709	239	34.80	13,020	32.3
江戸川区	697,932	351,327	346,605	690,620	7,312	333,200	332,895	305	49.90	13,987	49.7
市部	4,234,381	2,083,444	2,150,937	4,142,368	92,013	1,976,688	1,973,724	2,964	783.95	5,401	301.4
八王子市	579,355	291,307	288,048	562,131	17,224	267,020	266,549	471	186.38	3,109	41.2
立川市	183,581	91,191	92,390	180,320	3,261	89,727	89,599	128	24.36	7,536	13.1
武蔵野市	150,149	71,868	78,281	148,203	1,946	78,054	77,966	88	10.98	13,675	10.7
三鷹市	195,391	94,489	100,902	190,844	4,547	96,389	96,116	273	16.42	11,900	13.9
青梅市	133,535	66,654	66,881	126,718	6,817	56,523	56,354	169	103.31	1,293	9.5
府中市	262,790	131,468	131,322	256,932	5,858	123,931	123,766	165	29.43	8,929	18.7
昭島市	113,949	56,639	57,310	111,665	2,284	52,163	52,111	52	17.34	6,572	8.1
調布市	242,614	117,044	125,570	238,610	4,004	120,945	120,790	155	21.58	11,243	17.3
町田市	431,079	210,533	220,546	421,444	9,635	192,015	191,703	312	71.55	6,025	30.7
小金井市	126,074	61,759	64,315	124,189	1,885	63,182	63,140	42	11.30	11,157	9.0
小平市	198,739	97,507	101,232	193,499	5,240	91,287	91,125	162	20.51	9,690	14.1
日野市	190,435	94,918	95,517	187,443	2,992	90,404	90,257	147	27.55	6,912	13.6
東村山市	151,815	73,827	77,988	148,120	3,695	68,478	68,340	138	17.14	8,857	10.8
国分寺市	129,242	62,985	66,257	127,923	1,319	63,962	63,916	46	11.46	11,278	9.2
国立市	77,130	37,515	39,615	75,791	1,339	38,275	38,227	48	8.15	9,464	5.5
福生市	56,414	28,023	28,391	55,312	1,102	28,148	28,117	31	10.16	5,553	4.0
狛江市	84,772	41,043	43,729	83,588	1,184	42,616	42,578	38	6.39	13,266	6.0
東大和市	83,901	41,034	42,867	82,769	1,132	36,336	36,291	45	13.42	6,252	6.0
清瀬市	76,208	36,550	39,658	73,594	2,614	35,003	34,918	85	10.23	7,450	5.4
東久留米市	115,271	55,647	59,624	113,569	1,702	51,217	51,146	71	12.88	8,950	8.2
武蔵村山市	70,829	35,260	35,569	69,737	1,092	29,978	29,956	22	15.32	4,623	5.0
多摩市	146,951	71,611	75,340	144,318	2,633	68,415	68,354	61	21.01	6,994	10.5
稲城市	93,151	46,879	46,272	91,323	1,828	39,906	39,880	26	17.97	5,184	6.6
羽村市	54,326	27,471	26,855	53,175	1,151	23,809	23,789	20	9.90	5,488	3.9
あきる野市	79,292	39,230	40,062	77,053	2,239	31,887	31,840	47	73.47	1,079	5.6
西東京市	207,388	100,992	106,396	204,098	3,290	97,018	96,896	122	15.75	13,168	14.8

性比(女 100人に 対する 男の数)	1世帯 あたり 人員	一般 世帯の 1世帯 あたり 人員	平成27年			平成27年に対する増減					区市町村
			人口	世帯数	1世帯 あたり 人員	人口		世帯数		1世帯あたり 人員の 増減数	
						増減数	増減率	増減数	増減率		
96.49	1.94	1.92	13,515,272	6,701,123	2.02	532,322	3.94	526,057	7.85	0.08	総数
96.28	1.87	1.85	9,272,740	4,801,194	1.93	460,536	4.97	414,656	8.64	0.06	区部
101.80	1.80	1.79	58,406	33,262	1.76	8,274	14.17	3,749	11.27	0.04	千代田区
91.71	1.83	1.82	141,183	79,272	1.78	27,996	19.83	13,261	16.73	0.05	中央区
90.03	1.78	1.77	243,283	130,562	1.86	17,203	7.07	15,598	11.95	0.08	港区
100.15	1.57	1.55	333,560	204,989	1.63	15,825	4.74	17,811	8.69	0.06	新宿区
92.69	1.80	1.77	219,724	120,858	1.82	20,345	9.26	12,803	10.59	0.02	文京区
105.57	1.70	1.70	198,073	112,117	1.77	13,371	6.75	12,228	10.91	0.07	台東区
98.17	1.87	1.85	256,274	130,862	1.96	15,811	6.17	14,906	11.39	0.09	墨田区
96.89	1.98	1.97	498,109	243,708	2.04	26,201	5.26	20,570	8.44	0.06	江東区
97.61	1.78	1.77	386,855	212,374	1.82	35,633	9.21	25,267	11.90	0.04	品川区
89.20	1.85	1.84	277,622	146,162	1.90	10,466	3.77	9,553	6.54	0.05	目黒区
99.16	1.87	1.85	717,082	371,149	1.93	30,999	4.32	29,015	7.82	0.06	大田区
89.46	1.92	1.89	903,346	463,632	1.95	40,318	4.46	28,433	6.13	0.03	世田谷区
93.59	1.63	1.61	224,533	135,749	1.65	19,350	8.62	14,218	10.47	0.02	渋谷区
100.10	1.66	1.64	328,215	196,132	1.67	16,665	5.08	11,961	6.10	0.01	中野区
92.66	1.76	1.74	563,997	312,001	1.81	27,111	4.81	24,338	7.80	0.05	杉並区
100.29	1.64	1.63	291,167	176,376	1.65	10,432	3.58	7,443	4.22	0.01	豊島区
98.53	1.87	1.85	341,076	178,379	1.91	14,137	4.14	11,321	6.35	0.04	北区
98.08	1.94	1.92	212,264	103,101	2.06	5,211	2.45	8,908	8.64	0.12	荒川区
95.94	1.86	1.83	561,916	291,408	1.93	22,567	4.02	23,038	7.91	0.07	板橋区
92.56	2.01	1.98	721,722	337,987	2.14	30,886	4.28	36,855	10.90	0.13	練馬区
99.93	2.01	1.99	670,122	310,662	2.16	24,921	3.72	34,684	11.16	0.15	足立区
99.31	2.10	2.07	442,913	201,380	2.20	10,180	2.30	14,568	7.23	0.10	葛飾区
101.36	2.09	2.07	681,298	309,072	2.20	16,634	2.44	24,128	7.81	0.11	江戸川区
96.86	2.14	2.10	4,157,707	1,864,628	2.23	76,674	1.84	112,060	6.01	0.09	市部
101.13	2.17	2.11	577,513	253,356	2.28	1,842	0.32	13,664	5.39	0.11	八王子市
98.70	2.05	2.01	176,295	83,285	2.12	7,286	4.13	6,442	7.73	0.07	立川市
91.81	1.92	1.90	144,730	74,022	1.96	5,419	3.74	4,032	5.45	0.04	武蔵野市
93.64	2.03	1.99	186,936	90,226	2.07	8,455	4.52	6,163	6.83	0.04	三鷹市
99.66	2.36	2.25	137,381	54,371	2.53	3,846	2.80	2,152	3.96	0.17	青梅市
100.11	2.12	2.08	260,274	119,569	2.18	2,516	0.97	4,362	3.65	0.06	府中市
98.83	2.18	2.14	111,539	48,258	2.31	2,410	2.16	3,905	8.09	0.13	昭島市
93.21	2.01	1.98	229,061	110,581	2.07	13,553	5.92	10,364	9.37	0.06	調布市
95.46	2.25	2.20	432,349	186,712	2.32	1,270	0.29	5,303	2.84	0.07	町田市
96.03	2.00	1.97	121,396	59,796	2.03	4,678	3.85	3,386	5.66	0.03	小金井市
96.32	2.18	2.12	190,005	82,888	2.29	8,734	4.60	8,399	10.13	0.11	小平市
99.37	2.11	2.08	186,283	84,928	2.19	4,152	2.23	5,476	6.45	0.08	日野市
94.66	2.22	2.17	149,956	64,604	2.32	1,859	1.24	3,874	6.00	0.10	東村山市
95.06	2.02	2.00	122,742	59,130	2.08	6,500	5.30	4,832	8.17	0.06	国分寺市
94.70	2.02	1.98	73,655	34,062	2.16	3,475	4.72	4,213	12.37	0.14	国立市
98.70	2.00	1.97	58,395	27,260	2.14	1,981	3.39	888	3.26	0.14	福生市
93.86	1.99	1.96	80,249	39,458	2.03	4,523	5.64	3,158	8.00	0.04	狛江市
95.72	2.31	2.28	85,157	35,555	2.40	1,256	1.47	781	2.20	0.09	東大和市
92.16	2.18	2.11	74,864	32,369	2.31	1,344	1.80	2,634	8.14	0.13	清瀬市
93.33	2.25	2.22	116,632	49,902	2.34	1,361	1.17	1,315	2.64	0.09	東久留米市
99.13	2.36	2.33	71,229	28,300	2.52	400	0.56	1,678	5.93	0.16	武蔵村山市
95.05	2.15	2.11	146,631	65,461	2.24	320	0.22	2,954	4.51	0.09	多摩市
101.31	2.33	2.29	87,636	36,533	2.40	5,515	6.29	3,373	9.23	0.07	稲城市
102.29	2.28	2.24	55,833	23,451	2.38	1,507	2.70	358	1.53	0.10	羽村市
97.92	2.49	2.42	80,954	30,817	2.63	1,662	2.05	1,070	3.47	0.14	あきる野市
94.92	2.14	2.11	200,012	89,734	2.23	7,376	3.69	7,284	8.12	0.09	西東京市

第7表 東京都の人口と世帯数

(単位 人口、人口密度、性比、1世帯あたり人員 = 人 世帯数 = 世帯 面積 = km² 千分比 = ‰ 増減率 = %)

区市町村	人口					世帯数			面積	人口密度 (1km ² あたり)	総人口に 対する 千分比
	総数	性別		世帯の種類		総数	一般世帯	施設等の 世帯			
		男	女	一般世帯	施設等の 世帯						
郡部	55,476	27,631	27,845	51,964	3,512	21,848	21,778	70	375.86	148	3.9
瑞穂町	31,765	15,992	15,773	30,915	850	13,017	13,000	17	16.85	1,885	2.3
日の出町	16,958	8,267	8,691	15,026	1,932	6,012	5,973	39	28.07	604	1.2
檜原村	2,003	983	1,020	1,779	224	835	830	5	105.41	19	0.1
奥多摩町	4,750	2,389	2,361	4,244	506	1,984	1,975	9	225.53	21	0.3
島部	24,461	12,911	11,550	23,215	1,246	12,794	12,710	84	406.69	60	1.7
大島支庁	11,725	6,020	5,705	11,060	665	5,876	5,814	62	141.00	83	0.8
大島町	7,102	3,667	3,435	6,539	563	3,712	3,657	55	90.76	78	0.5
利島村	327	197	130	327	-	193	193	-	4.12	79	0.0
新島村	2,441	1,204	1,237	2,401	40	1,163	1,160	3	27.54	89	0.2
神津島村	1,855	952	903	1,793	62	808	804	4	18.58	100	0.1
三宅支庁	2,596	1,450	1,146	2,548	48	1,564	1,563	1	75.80	34	0.2
三宅村	2,273	1,269	1,004	2,225	48	1,377	1,376	1	55.26	41	0.2
御蔵島村	323	181	142	323	-	187	187	-	20.54	16	0.0
八丈支庁	7,211	3,636	3,575	7,064	147	3,885	3,876	9	83.01	87	0.5
八丈町	7,042	3,534	3,508	6,895	147	3,767	3,758	9	72.23	98	0.5
青ヶ島村	169	102	67	169	-	118	118	-	5.96	28	0.0
小笠原支庁	2,929	1,805	1,124	2,543	386	1,469	1,457	12	106.88	27	0.2
小笠原村	2,929	1,805	1,124	2,543	386	1,469	1,457	12	106.88	27	0.2

注1.平成27年の人口及び世帯数は、令和2年10月1日現在の区市町村の境界に基づいて組替えた平成27年の人口及び世帯数である。

注2.「面積」については、国土交通省国土地理院「令和2年全国都道府県市区町村別面積調(10月1日時点)」による。

注3.区部の面積には、荒川河口部、中央防波堤外側埋立地、新海面処分場の面積を含む。

注4.八丈支庁の面積には、鳥島、ペヨネース列岩、須美寿島、孀婦岩の面積を含む。

性比(女 100人に 対する 男の数)	1世帯 あたり 人員	一般 世帯の 1世帯 あたり 人員	平成27年			平成27年に対する増減					区市町村
			人口	世帯数	1世帯 あたり 人員	人口		世帯数		1世帯あたり 人員の 増減数	
						増減数	増減率	増減数	増減率		
99.23	2.54	2.39	58,334	21,876	2.67	2,858	4.90	28	0.13	0.13	郡部
101.39	2.44	2.38	33,445	13,192	2.54	1,680	5.02	175	1.33	0.10	瑞穂町
95.12	2.82	2.52	17,446	5,800	3.01	488	2.80	212	3.66	0.19	日の出町
96.37	2.40	2.14	2,209	839	2.63	206	9.33	4	0.48	0.23	檜原村
101.19	2.39	2.15	5,234	2,045	2.56	484	9.25	61	2.98	0.17	奥多摩町
111.78	1.91	1.83	26,491	13,425	1.97	2,030	7.66	631	4.70	0.06	島部
105.52	2.00	1.90	12,861	6,193	2.08	1,136	8.83	317	5.12	0.08	大島支庁
106.75	1.91	1.79	7,884	3,947	2.00	782	9.92	235	5.95	0.09	大島町
151.54	1.69	1.69	337	194	1.74	10	2.97	1	0.52	0.05	利島村
97.33	2.10	2.07	2,749	1,261	2.18	308	11.20	98	7.77	0.08	新島村
105.43	2.30	2.23	1,891	791	2.39	36	1.90	17	2.15	0.09	神津島村
126.53	1.66	1.63	2,817	1,677	1.68	221	7.85	113	6.74	0.02	三宅支庁
126.39	1.65	1.62	2,482	1,483	1.67	209	8.42	106	7.15	0.02	三宅村
127.46	1.73	1.73	335	194	1.73	12	3.58	7	3.61	0.00	御蔵島村
101.71	1.86	1.82	7,791	4,038	1.93	580	7.44	153	3.79	0.07	八丈支庁
100.74	1.87	1.83	7,613	3,913	1.95	571	7.50	146	3.73	0.08	八丈町
152.24	1.43	1.43	178	125	1.42	9	5.06	7	5.60	0.01	青ヶ島村
160.59	1.99	1.75	3,022	1,517	1.99	93	3.08	48	3.16	0.00	小笠原支庁
160.59	1.99	1.75	3,022	1,517	1.99	93	3.08	48	3.16	0.00	小笠原村

第8表 東京都の人口の推移(平成12年～令和2年)

(単位 人口、増減数 = 人 増減率 = %)

区市町村	人口				
	平成12年	平成17年	平成22年	平成27年	令和2年
総数	12,064,101	12,576,601	13,159,388	13,515,272	14,047,594
区部	8,134,688	8,489,653	8,945,695	9,272,740	9,733,276
千代田区	36,035	41,778	47,115	58,406	66,680
中央区	72,526	98,399	122,762	141,183	169,179
港区	159,398	185,861	205,131	243,283	260,486
新宿区	286,726	305,716	326,309	333,560	349,385
文京区	176,017	189,632	206,626	219,724	240,069
台東区	156,325	165,186	175,928	198,073	211,444
墨田区	215,979	231,173	247,606	256,274	272,085
江東区	376,840	420,845	460,819	498,109	524,310
品川区	324,608	346,357	365,302	386,855	422,488
目黒区	250,140	264,064	268,330	277,622	288,088
大田区	650,331	665,674	693,373	717,082	748,081
世田谷区	814,901	841,165	877,138	903,346	943,664
渋谷区	196,682	203,334	204,492	224,533	243,883
中野区	309,526	310,627	314,750	328,215	344,880
杉並区	522,103	528,587	549,569	563,997	591,108
豊島区	249,017	250,585	284,678	291,167	301,599
北区	326,764	330,412	335,544	341,076	355,213
荒川区	180,468	191,207	203,296	212,264	217,475
板橋区	513,575	523,083	535,824	561,916	584,483
練馬区	658,132	692,339	716,124	721,722	752,608
足立区	617,123	624,807	683,426	670,122	695,043
葛飾区	421,519	424,878	442,586	442,913	453,093
江戸川区	619,953	653,944	678,967	681,298	697,932
市部	3,841,419	3,998,901	4,127,128	4,157,707	4,234,381
八王子市	536,046	560,012	580,053	577,513	579,355
立川市	164,709	172,566	179,668	176,295	183,581
武蔵野市	135,746	137,525	138,734	144,730	150,149
三鷹市	171,612	177,016	186,083	186,936	195,391
青梅市	141,394	142,354	139,339	137,381	133,535
府中市	226,769	245,623	255,506	260,274	262,790
昭島市	106,532	110,143	112,297	111,539	113,949
調布市	204,759	216,119	223,593	229,061	242,614
町田市	377,494	405,534	426,987	432,349	431,079
小金井市	111,825	114,112	118,852	121,396	126,074
小平市	178,623	183,796	187,035	190,005	198,739
日野市	167,942	176,538	180,052	186,283	190,435
東村山市	142,290	144,929	153,557	149,956	151,815
国分寺市	111,404	117,604	120,650	122,742	129,242
国立市	72,187	72,667	75,510	73,655	77,130
福生市	61,427	61,074	59,796	58,395	56,414
狛江市	75,711	78,319	78,751	80,249	84,772
東大和市	77,212	79,353	83,068	85,157	83,901
清瀬市	68,037	73,529	74,104	74,864	76,208
東久留米市	113,302	115,330	116,546	116,632	115,271
武蔵村山市	66,052	66,553	70,053	71,229	70,829
多摩市	145,862	145,877	147,648	146,631	146,951
稲城市	69,235	76,492	84,835	87,636	93,151
羽村市	56,013	56,514	57,032	55,833	54,326
あきる野市	78,351	79,587	80,868	80,954	79,292
西東京市	180,885	189,735	196,511	200,012	207,388

増減数				増減率				区市町村
平成12年 ~17年	平成17年 ~22年	平成22年 ~27年	平成27年 ~令和2年	平成12年 ~17年	平成17年 ~22年	平成22年 ~27年	平成27年 ~令和2年	
512,500	582,787	355,884	532,322	4.25	4.63	2.70	3.94	総数
354,965	456,042	327,045	460,536	4.36	5.37	3.66	4.97	区部
5,743	5,337	11,291	8,274	15.94	12.77	23.96	14.17	千代田区
25,873	24,363	18,421	27,996	35.67	24.76	15.01	19.83	中央区
26,463	19,270	38,152	17,203	16.60	10.37	18.60	7.07	港区
18,990	20,593	7,251	15,825	6.62	6.74	2.22	4.74	新宿区
13,615	16,994	13,098	20,345	7.74	8.96	6.34	9.26	文京区
8,861	10,742	22,145	13,371	5.67	6.50	12.59	6.75	台東区
15,194	16,433	8,668	15,811	7.03	7.11	3.50	6.17	墨田区
44,005	39,974	37,290	26,201	11.68	9.50	8.09	5.26	江東区
21,749	18,945	21,553	35,633	6.70	5.47	5.90	9.21	品川区
13,924	4,266	9,292	10,466	5.57	1.62	3.46	3.77	目黒区
15,343	27,699	23,709	30,999	2.36	4.16	3.42	4.32	大田区
26,264	35,973	26,208	40,318	3.22	4.28	2.99	4.46	世田谷区
6,652	1,158	20,041	19,350	3.38	0.57	9.80	8.62	渋谷区
1,101	4,123	13,465	16,665	0.36	1.33	4.28	5.08	中野区
6,484	20,982	14,428	27,111	1.24	3.97	2.63	4.81	杉並区
1,568	34,093	6,489	10,432	0.63	13.61	2.28	3.58	豊島区
3,648	5,132	5,532	14,137	1.12	1.55	1.65	4.14	北区
10,739	12,089	8,968	5,211	5.95	6.32	4.41	2.45	荒川区
9,508	12,741	26,092	22,567	1.85	2.44	4.87	4.02	板橋区
34,207	23,785	5,598	30,886	5.20	3.44	0.78	4.28	練馬区
7,684	58,619	13,304	24,921	1.25	9.38	1.95	3.72	足立区
3,359	17,708	327	10,180	0.80	4.17	0.07	2.30	葛飾区
33,991	25,023	2,331	16,634	5.48	3.83	0.34	2.44	江戸川区
157,482	128,227	30,579	76,674	4.10	3.21	0.74	1.84	市部
23,966	20,041	2,540	1,842	4.47	3.58	0.44	0.32	八王子市
7,857	7,102	3,373	7,286	4.77	4.12	1.88	4.13	立川市
1,779	1,209	5,996	5,419	1.31	0.88	4.32	3.74	武蔵野市
5,404	9,067	853	8,455	3.15	5.12	0.46	4.52	三鷹市
960	3,015	1,958	3,846	0.68	2.12	1.41	2.80	青梅市
18,854	9,883	4,768	2,516	8.31	4.02	1.87	0.97	府中市
3,611	2,154	758	2,410	3.39	1.96	0.67	2.16	昭島市
11,360	7,474	5,468	13,553	5.55	3.46	2.45	5.92	調布市
28,040	21,453	5,362	1,270	7.43	5.29	1.26	0.29	町田市
2,287	4,740	2,544	4,678	2.05	4.15	2.14	3.85	小金井市
5,173	3,239	2,970	8,734	2.90	1.76	1.59	4.60	小平市
8,596	3,514	6,231	4,152	5.12	1.99	3.46	2.23	日野市
2,639	8,628	3,601	1,859	1.85	5.95	2.35	1.24	東村山市
6,200	3,046	2,092	6,500	5.57	2.59	1.73	5.30	国分寺市
480	2,843	1,855	3,475	0.66	3.91	2.46	4.72	国立市
353	1,278	1,401	1,981	0.57	2.09	2.34	3.39	福生市
2,608	432	1,498	4,523	3.44	0.55	1.90	5.64	狛江市
2,141	3,715	2,089	1,256	2.77	4.68	2.51	1.47	東大和市
5,492	575	760	1,344	8.07	0.78	1.03	1.80	清瀬市
2,028	1,216	86	1,361	1.79	1.05	0.07	1.17	東久留米市
501	3,500	1,176	400	0.76	5.26	1.68	0.56	武蔵村山市
15	1,771	1,017	320	0.01	1.21	0.69	0.22	多摩市
7,257	8,343	2,801	5,515	10.48	10.91	3.30	6.29	稲城市
501	518	1,199	1,507	0.89	0.92	2.10	2.70	羽村市
1,236	1,281	86	1,662	1.58	1.61	0.11	2.05	あきる野市
8,850	6,776	3,501	7,376	4.89	3.57	1.78	3.69	西東京市

第8表 東京都の人口の推移(平成12年～令和2年)

(単位 人口、増減数 = 人 増減率 = %)

区市町村	人口				
	平成12年	平成17年	平成22年	平成27年	令和2年
郡部	60,354	59,303	58,750	58,334	55,476
瑞穂町	32,892	33,691	33,497	33,445	31,765
日の出町	16,631	15,941	16,650	17,446	16,958
檜原村	3,256	2,930	2,558	2,209	2,003
奥多摩町	7,575	6,741	6,045	5,234	4,750
島部	27,640	28,744	27,815	26,491	24,461
大島支庁	14,817	14,239	13,574	12,861	11,725
大島町	9,224	8,702	8,461	7,884	7,102
利島村	302	308	341	337	327
新島村	3,147	3,161	2,883	2,749	2,441
神津島村	2,144	2,068	1,889	1,891	1,855
三宅支庁	308	2,731	3,024	2,817	2,596
三宅村		2,439	2,676	2,482	2,273
御蔵島村	308	292	348	335	323
八丈支庁	9,691	9,051	8,432	7,791	7,211
八丈町	9,488	8,837	8,231	7,613	7,042
青ヶ島村	203	214	201	178	169
小笠原支庁	2,824	2,723	2,785	3,022	2,929
小笠原村	2,824	2,723	2,785	3,022	2,929

注1.平成27年の人口は、令和2年10月1日現在の区市町村の境界に基づいて組替えた平成27年の人口である。

注2.表内期間中に市町村合併があった地域については、合併前の年次についても最新年次時点における地域(合併後)で集計を行っている。

増減数				増減率				区市町村
平成12年 ~17年	平成17年 ~22年	平成22年 ~27年	平成27年 ~令和2年	平成12年 ~17年	平成17年 ~22年	平成22年 ~27年	平成27年 ~令和2年	
1,051	553	416	2,858	1.74	0.93	0.71	4.90	郡部
799	194	52	1,680	2.43	0.58	0.16	5.02	瑞穂町
690	709	796	488	4.15	4.45	4.78	2.80	日の出町
326	372	349	206	10.01	12.70	13.64	9.33	檜原村
834	696	811	484	11.01	10.32	13.42	9.25	奥多摩町
1,104	929	1,324	2,030	3.99	3.23	4.76	7.66	島部
578	665	713	1,136	3.90	4.67	5.25	8.83	大島支庁
522	241	577	782	5.66	2.77	6.82	9.92	大島町
6	33	4	10	1.99	10.71	1.17	2.97	利島村
14	278	134	308	0.44	8.79	4.65	11.20	新島村
76	179	2	36	3.54	8.66	0.11	1.90	神津島村
2,423	293	207	221	786.69	10.73	6.85	7.85	三宅支庁
2,439	237	194	209		9.72	7.25	8.42	三宅村
16	56	13	12	5.19	19.18	3.74	3.58	御蔵島村
640	619	641	580	6.60	6.84	7.60	7.44	八丈支庁
651	606	618	571	6.86	6.86	7.51	7.50	八丈町
11	13	23	9	5.42	6.07	11.44	5.06	青ヶ島村
101	62	237	93	3.58	2.28	8.51	3.08	小笠原支庁
101	62	237	93	3.58	2.28	8.51	3.08	小笠原村

第9表 全国の人口と世帯数

(単位 人口、人口密度、性比、1世帯あたり人員=人 世帯数=世帯 面積=km² 千分比=% 増減率=%)

地域	人口					世帯数			面積	人口密度 (1km ² あたり)	総人口に 対する 千分比
	総数	性別		世帯の種類		総数	一般世帯	施設等の 世帯			
		男	女	一般世帯	施設等の 世帯						
全国	126,146,099	61,349,581	64,796,518	123,162,995	2,983,104	55,830,154	55,704,949	125,205	377,976.41	338	1,000.0
北海道	5,224,614	2,465,088	2,759,526	5,032,739	191,875	2,476,846	2,469,063	7,783	83,424.44	67	41.4
青森県	1,237,984	583,402	654,582	1,191,534	46,450	511,526	509,649	1,877	9,645.64	128	9.8
岩手県	1,210,534	582,952	627,582	1,174,106	36,428	492,436	490,828	1,608	15,275.01	79	9.6
宮城県	2,301,996	1,122,598	1,179,398	2,251,390	50,606	982,523	980,549	1,974	7,282.29	316	18.2
秋田県	959,502	452,439	507,063	923,812	35,690	385,187	383,531	1,656	11,637.52	82	7.6
山形県	1,068,027	516,438	551,589	1,035,323	32,704	398,015	396,792	1,223	9,323.15	115	8.5
福島県	1,833,152	903,864	929,288	1,788,951	44,201	742,911	740,089	2,822	13,784.14	133	14.5
茨城県	2,867,009	1,430,976	1,436,033	2,802,960	64,049	1,184,133	1,181,598	2,535	6,097.39	470	22.7
栃木県	1,933,146	964,930	968,216	1,891,685	41,461	796,923	795,449	1,474	6,408.09	302	15.3
群馬県	1,939,110	959,411	979,699	1,884,909	54,201	805,252	803,215	2,037	6,362.28	305	15.4
埼玉県	7,344,765	3,652,169	3,692,596	7,204,956	139,809	3,162,743	3,157,627	5,116	3,797.75	1,934	58.2
千葉県	6,284,480	3,117,987	3,166,493	6,166,145	118,335	2,773,840	2,767,661	6,179	5,157.57	1,219	49.8
東京都	14,047,594	6,898,388	7,149,206	13,839,178	208,416	7,227,180	7,216,650	10,530	2,194.03	6,403	111.4
神奈川県	9,237,337	4,588,268	4,649,069	9,059,878	177,459	4,223,706	4,210,122	13,584	2,416.11	3,823	73.2
新潟県	2,201,272	1,068,670	1,132,602	2,141,206	60,066	864,750	862,796	1,954	12,583.96	175	17.5
富山県	1,034,814	502,637	532,177	1,007,734	27,080	403,989	403,007	982	4,247.58	244	8.2
石川県	1,132,526	549,771	582,755	1,097,311	35,215	469,910	468,835	1,075	4,186.21	271	9.0
福井県	766,863	373,973	392,890	746,456	20,407	291,662	290,692	970	4,190.52	183	6.1
山梨県	809,974	397,309	412,665	789,586	20,388	338,853	338,057	796	4,465.27	181	6.4
長野県	2,048,011	1,000,389	1,047,622	1,998,549	49,462	832,097	829,979	2,118	13,561.56	151	16.2
岐阜県	1,978,742	960,436	1,018,306	1,937,236	41,506	780,730	779,029	1,701	10,621.29	186	15.7
静岡県	3,633,202	1,791,118	1,842,084	3,551,043	82,159	1,483,472	1,480,969	2,503	7,777.35	467	28.8
愛知県	7,542,415	3,761,502	3,780,913	7,412,091	130,324	3,238,301	3,233,126	5,175	5,173.07	1,458	59.8
三重県	1,770,254	864,475	905,779	1,728,038	42,216	742,598	741,183	1,415	5,774.49	307	14.0
滋賀県	1,413,610	697,429	716,181	1,391,113	22,497	571,374	570,529	845	4,017.38	352	11.2
京都府	2,578,087	1,231,468	1,346,619	2,523,758	54,329	1,190,527	1,188,903	1,624	4,612.20	559	20.4
大阪府	8,837,685	4,235,956	4,601,729	8,659,723	177,962	4,135,879	4,126,995	8,884	1,905.32	4,638	70.1
兵庫県	5,465,002	2,599,756	2,865,246	5,355,504	109,498	2,402,484	2,399,358	3,126	8,401.02	651	43.3
奈良県	1,324,473	623,926	700,547	1,292,985	31,488	544,981	543,908	1,073	3,690.94	359	10.5
和歌山県	922,584	435,051	487,533	896,425	26,159	394,483	393,489	994	4,724.65	195	7.3
鳥取県	553,407	264,432	288,975	535,393	18,014	219,742	219,069	673	3,507.14	158	4.4
島根県	671,126	324,291	346,835	645,246	25,880	269,892	268,462	1,430	6,707.89	100	5.3
岡山県	1,888,432	908,045	980,387	1,836,335	52,097	801,409	799,611	1,798	7,114.33	265	15.0
広島県	2,799,702	1,357,156	1,442,546	2,725,202	74,500	1,243,527	1,241,204	2,323	8,479.65	330	22.2
山口県	1,342,059	636,736	705,323	1,293,822	48,237	598,824	597,309	1,515	6,112.54	220	10.6
徳島県	719,559	343,265	376,294	693,391	26,168	308,210	307,358	852	4,146.75	174	5.7
香川県	950,244	459,197	491,047	920,852	29,392	406,985	406,062	923	1,876.78	506	7.5
愛媛県	1,334,841	633,062	701,779	1,295,030	39,811	601,402	599,941	1,461	5,676.19	235	10.6
高知県	691,527	326,531	364,996	663,963	27,564	315,272	314,330	942	7,103.63	97	5.5
福岡県	5,135,214	2,430,951	2,704,263	4,986,247	148,967	2,323,325	2,318,479	4,846	4,986.51	1,030	40.7
佐賀県	811,442	384,451	426,991	781,601	29,841	312,680	311,173	1,507	2,440.69	333	6.4
長崎県	1,312,317	616,912	695,405	1,259,784	52,533	558,230	556,130	2,100	4,130.98	318	10.4
熊本県	1,738,301	822,481	915,820	1,678,793	59,508	719,154	716,740	2,414	7,409.46	235	13.8
大分県	1,123,852	533,414	590,438	1,082,266	41,586	489,249	487,679	1,570	6,340.76	177	8.9
宮崎県	1,069,576	504,763	564,813	1,030,106	39,470	470,055	468,575	1,480	7,735.22	138	8.5
鹿児島県	1,588,256	748,306	839,950	1,528,471	59,785	728,179	725,855	2,324	9,187.06	173	12.6
沖縄県	1,467,480	722,812	744,668	1,430,169	37,311	614,708	613,294	1,414	2,282.59	643	11.6

注.平成27年の人口及び世帯数は、令和2年10月1日現在の区市町村の境界に基づいて組替えた平成27年の人口及び世帯数である。

性比(女 100人に 対する 男の数)	1世帯 あたり 人員	一般 世帯の 1世帯 あたり 人員	平成27年			平成27年に対する増減					地域
			人口	世帯数	1世帯 あたり 人員	人口		世帯数		1世帯あたり 人員の 増減数	
						増減数	増減率	増減数	増減率		
94.68	2.26	2.21	127,094,745	53,448,685	2.38	948,646	0.75	2,381,469	4.46	0.12	全国
89.33	2.11	2.04	5,381,733	2,444,810	2.20	157,119	2.92	32,036	1.31	0.09	北海道
89.13	2.42	2.34	1,308,265	510,945	2.56	70,281	5.37	581	0.11	0.14	青森県
92.89	2.46	2.39	1,279,594	493,049	2.60	69,060	5.40	613	0.12	0.14	岩手県
95.18	2.34	2.30	2,333,899	944,720	2.47	31,903	1.37	37,803	4.00	0.13	宮城県
89.23	2.49	2.41	1,023,119	388,560	2.63	63,617	6.22	3,373	0.87	0.14	秋田県
93.63	2.68	2.61	1,123,891	393,396	2.86	55,864	4.97	4,619	1.17	0.18	山形県
97.26	2.47	2.42	1,914,039	737,598	2.59	80,887	4.23	5,313	0.72	0.12	福島県
99.65	2.42	2.37	2,916,976	1,124,349	2.59	49,967	1.71	59,784	5.32	0.17	茨城県
99.66	2.43	2.38	1,974,255	763,097	2.59	41,109	2.08	33,826	4.43	0.16	栃木県
97.93	2.41	2.35	1,973,115	773,952	2.55	34,005	1.72	31,300	4.04	0.14	群馬県
98.91	2.32	2.28	7,266,534	2,971,659	2.45	78,231	1.08	191,084	6.43	0.13	埼玉県
98.47	2.27	2.23	6,222,666	2,609,132	2.38	61,814	0.99	164,708	6.31	0.11	千葉県
96.49	1.94	1.92	13,515,272	6,701,123	2.02	532,322	3.94	526,057	7.85	0.08	東京都
98.69	2.19	2.15	9,126,213	3,979,277	2.29	111,124	1.22	244,429	6.14	0.10	神奈川県
94.36	2.55	2.48	2,304,264	848,150	2.72	102,992	4.47	16,600	1.96	0.17	新潟県
94.45	2.56	2.50	1,066,328	391,171	2.73	31,514	2.96	12,818	3.28	0.17	富山県
94.34	2.41	2.34	1,154,008	453,368	2.55	21,482	1.86	16,542	3.65	0.14	石川県
95.19	2.63	2.57	786,740	279,687	2.81	19,877	2.53	11,975	4.28	0.18	福井県
96.28	2.39	2.34	834,930	330,976	2.52	24,956	2.99	7,877	2.38	0.13	山梨県
95.49	2.46	2.41	2,098,804	807,108	2.60	50,793	2.42	24,989	3.10	0.14	長野県
94.32	2.53	2.49	2,031,903	753,212	2.70	53,161	2.62	27,518	3.65	0.17	岐阜県
97.23	2.45	2.40	3,700,305	1,429,600	2.59	67,103	1.81	53,872	3.77	0.14	静岡県
99.49	2.33	2.29	7,483,128	3,063,833	2.44	59,287	0.79	174,468	5.69	0.11	愛知県
95.44	2.38	2.33	1,815,865	720,292	2.52	45,611	2.51	22,306	3.10	0.14	三重県
97.38	2.47	2.44	1,412,916	537,550	2.63	694	0.05	33,824	6.29	0.16	滋賀県
91.45	2.17	2.12	2,610,353	1,152,902	2.26	32,266	1.24	37,625	3.26	0.09	京都府
92.05	2.14	2.10	8,839,469	3,923,887	2.25	1,784	0.02	211,992	5.40	0.11	大阪府
90.73	2.27	2.23	5,534,800	2,315,200	2.39	69,798	1.26	87,284	3.77	0.12	兵庫県
89.06	2.43	2.38	1,364,316	530,221	2.57	39,843	2.92	14,760	2.78	0.14	奈良県
89.24	2.34	2.28	963,579	392,332	2.46	40,995	4.25	2,151	0.55	0.12	和歌山県
91.51	2.52	2.44	573,441	216,894	2.64	20,034	3.49	2,848	1.31	0.12	鳥取県
93.50	2.49	2.40	694,352	265,008	2.62	23,226	3.34	4,884	1.84	0.13	島根県
92.62	2.36	2.30	1,921,525	772,977	2.49	33,093	1.72	28,432	3.68	0.13	岡山県
94.08	2.25	2.20	2,843,990	1,211,425	2.35	44,288	1.56	32,102	2.65	0.10	広島県
90.28	2.24	2.17	1,404,729	598,834	2.35	62,670	4.46	10	0.00	0.11	山口県
91.22	2.33	2.26	755,733	305,754	2.47	36,174	4.79	2,456	0.80	0.14	徳島県
93.51	2.33	2.27	976,263	398,551	2.45	26,019	2.67	8,434	2.12	0.12	香川県
90.21	2.22	2.16	1,385,262	591,972	2.34	50,421	3.64	9,430	1.59	0.12	愛媛県
89.46	2.19	2.11	728,276	319,011	2.28	36,749	5.05	3,739	1.17	0.09	高知県
89.89	2.21	2.15	5,101,556	2,201,037	2.32	33,658	0.66	122,288	5.56	0.11	福岡県
90.04	2.60	2.51	832,832	302,109	2.76	21,390	2.57	10,571	3.50	0.16	佐賀県
88.71	2.35	2.27	1,377,187	560,720	2.46	64,870	4.71	2,490	0.44	0.11	長崎県
89.81	2.42	2.34	1,786,170	704,730	2.53	47,869	2.68	14,424	2.05	0.11	熊本県
90.34	2.30	2.22	1,166,338	486,535	2.40	42,486	3.64	2,714	0.56	0.10	大分県
89.37	2.28	2.20	1,104,069	462,858	2.39	34,493	3.12	7,197	1.55	0.11	宮崎県
89.09	2.18	2.11	1,648,177	724,690	2.27	59,921	3.64	3,489	0.48	0.09	鹿児島県
97.07	2.39	2.33	1,433,566	560,424	2.56	33,914	2.37	54,284	9.69	0.17	沖縄県

令和2年国勢調査結果 (人口等基本集計)

発行 令和4年6月発行 世田谷区広報印刷物登録番号 No.2083

編集・発行 世田谷区 政策経営部 政策研究・調査課

〒154 - 0023 東京都世田谷区若林 3-34-1

電話 03-6450-9381 FAX 03-6453-2339