

財 政

第 1 表

昭和 36 年度 会計別当初予算額

(単位=円)

会 計 区 分	当 初 予 算 額	会 計 別 割 合(%)	対 比 前 年 度 当 初 予 算	
			当 初 予 算 額	増 △ 減
総 額	2,844,933,600	100.0	2,327,183,290	517,750,310
一 般 会 計	2,347,826,800	82.5	1,976,021,200	371,805,600
質屋事業特別会計	53,852,500	1.9	50,711,764	3,140,736
職員厚生資金資付金計	12,500,000	0.4	6,100,000	6,400,000
特別健康保険事業計	416,879,300	14.7	294,350,326	122,528,974
用品特別会計	13,875,000	0.5	0	13,875,000

資料；財務課

第 2 表
(歳 入)

昭和 36 年度 一般会計当初予算額

(単位=円)

区 分	当 初 予 算 額	科 目 別 割 合(%)	対 比 前 年 度 当 初 予 算	
			当 初 予 算 額	増 △ 減
総 額	2,347,826,800	100.0	1,976,021,200	371,805,600
区 税	1,722,571,000	73.4	1,496,250,000	226,321,000
財 産 収 入	853,000	0.1	50,842,200	△49,989,200
使用料及手数料	47,744,700	2.0	39,817,900	7,926,800
国庫支出金	11,923,000	0.5	684,400	11,238,600
都 支 出 金	411,397,000	17.5	252,396,150	159,000,850
繰越金	100	0.0	100	0
雑 収 入	153,338,000	6.5	136,030,450	17,307,550

資料；財務課

(歳 出)

(単位=円)

区 分	当 初 予 算 額	科 目 別 割 合(%)	対 比 前 年 度 当 初 予 算	
			当 初 予 算 額	増 △ 減
総 額	2,347,826,800	100.0	1,976,021,200	371,805,600
議 会 費	53,312,500	2.3	34,469,500	18,843,000
区 役 所 費	648,054,600	27.6	532,554,900	115,499,700
財 政 費	193,400,000	8.2	363,264,100	△ 169,864,100
土 木 費	301,978,000	12.9	175,928,050	126,049,950
建 築 費	3,200,000	0.1	2,728,200	471,800
教 育 費	984,236,100	41.9	681,977,600	302,258,500
厚 生 費	30,016,300	1.3	24,678,850	5,337,450
経 済 費	45,454,100	1.9	44,284,300	1,169,800
選 挙 費	4,197,000	0.2	3,362,200	834,800
区 民 会 館 費	7,044,800	0.3	8,142,900	△ 1,098,100
諸 支 出 金	66,933,400	2.9	39,630,600	27,302,800
予 備 費	10,000,000	0.4	10,000,000	0
(区庁舎建設継続費)	0	—	55,000,000	△ 55,000,000

資料；財務課

昭和36年度一般会計才入・才出予算科目割合

第 1 図

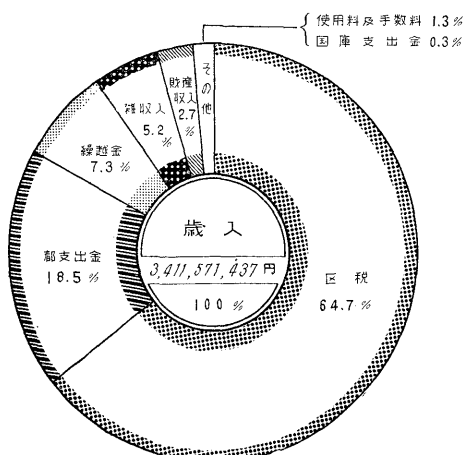

第 2 図

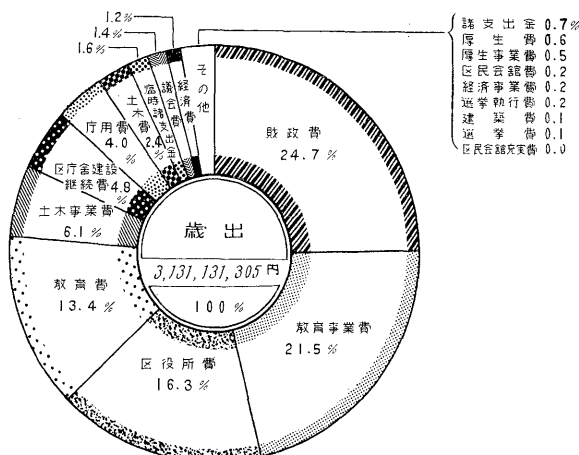

第 3 表 昭和36年度国民健康保険事業特別会計当初予算額

(歳 入)

(単位=円)

区 分	当 初 予 算 額	科 目 別 割 合(%)	対 比 前 年 度 当 初 予 算	
			当 初 予 算 額	増 △ 減
総 額	416,879,300	100.0	294,350,326	122,528,974
国民健康保険料	153,441,600	36.8	155,403,487	△ 1,961,887
使用料及手数料	637,200	0.2	200	637,000
国庫支出金	150,021,200	36.0	104,398,179	45,623,021
都 支 出 金	112,192,000	26.9	33,113,974	79,078,026
繰 越 金	100	0	200,000	△ 199,900
雑 収 入	587,200	0.1	1,234,486	△ 647,286

資料；財務課

(歳 出)

(単位=円)

区 分	当 初 予 算 額	科 目 別 割 合(%)	対 比 前 年 度 当 初 予 算	
			当 初 予 算 額	増 △ 減
総 額	416,879,300	100.0	294,350,326	122,528,974
区 役 所 費	24,246,100	5.8	20,311,723	3,934,377
保 険 給 付 費	366,326,400	87.9	247,699,547	118,626,853
保 険 施 設 費	1,507,600	0.4	1,462,500	45,100
徴 収 費	15,117,100	3.6	14,511,356	605,744
諸 支 出 金	2,642,100	0.6	3,385,850	△ 743,750
予 備 費	7,040,000	1.7	6,979,350	60,650

資料；財務課

第 4 表 昭和36年度質屋事業特別会計当初予算額

(歳 入)

(単位=円)

区 分	当 初 予 算 額	科 目 別 割 合(%)	対 比 前 年 度 当 初 予 算	
			当 初 予 算 額	増 △ 減
総 額	53,852,500	100.0	50,711,764	3,140,736
事 業 収 入	53,852,400	0	50,711,763	3,140,637
繰 越 金	100	100.0	1	99

資料；財務課

(歳 出)

(単位=円)

区 分	当 初 予 算 額	科 目 別 割 合(%)	対 比 前 年 度 当 初 予 算	
			当 初 予 算 額	増 △ 減
総 額	53,852,500	100.0	50,711,764	3,140,736
事 業 費	53,762,400	99.8	50,701,070	3,061,330
予 備 費	90,100	0.2	10,694	79,406

資料；財務課

第 5 表 昭和36年度職員厚生資金貸付金特別会計当初予算額

(歳 入)

(単位=円)

区 分	当 初 予 算 額	科 目 別 割 合(%)	対 比 前 年 度 当 初 予 算	
			当 初 予 算 額	増 △ 減
總 額	12,500,000	100.0	6,100,000	6,400,000
返 還 金	12,325,000	98.6	6,010,000	6,315,000
利 子 収 入	174,900	1.4	89,900	85,000
繰 越 金	100	0	100	0

資料；財務課

(歳 出)

(単位=円)

区 分	当 初 予 算 額	科 目 別 割 合(%)	対 比 前 年 度 当 初 予 算	
			当 初 予 算 額	増 △ 減
總 額	12,500,000	100.0	6,100,000	6,400,000
貸 付 金	12,500,000	100.0	6,100,000	6,400,000

資料；財務課

第 6 表 昭和36年度用品特別会計当初予算額

(歳 入)

(単位=円)

区 分	当 初 予 算 額	科 目 別 割 合(%)	対 比 前 年 度 当 初 予 算	
			当 初 予 算 額	増 △ 減
總 額	13,875,000	100.0	0	13,875,000
用 品 収 入	9,875,000	71.2	0	9,875,000
繰 入 金	4,000,000	28.8	0	4,000,000

資料；財務課

(歳 出)

(単位=円)

区 分	当 初 予 算 額	科 目 別 割 合(%)	対 比 前 年 度 当 初 予 算	
			当 初 予 算 額	増 △ 減
總 額	13,875,000	100.0	0	13,875,000
用 品 費	13,875,000	100.0	0	13,875,000

資料；財務課

第 7 表 区有財産価格年別総括表 (各年2月1日現在)

(単位=円)

区 分	昭 和 3 1 年	昭 和 3 2 年	昭 和 3 3 年	昭 和 3 4 年	昭 和 3 5 年	昭 和 3 6 年
總 額	1,806,862,419	2,206,623,903	2,717,068,257	2,860,097,954	3,338,463,306	9,779,138,844
土 地	489,480,608	511,068,300	702,838,804	973,696,009	658,320,849	6,186,536,488
建 物	911,266,165	1,031,467,270	1,238,146,282	1,457,726,083	2,022,693,409	2,684,937,334
工 作 物・機 械 器 具	45,311,451	69,988,544	72,844,748	117,259,566	218,359,974	353,476,313
権 利 (電 話 加 入 権)	—	—	—	5,453,700	5,728,100	5,645,800
株 券・有 価 証 券	240,548,870	463,949,030	555,062,356	142,538,284	164,259,296	205,920,331
現 金・予 託 金	120,255,325	130,150,759	148,176,067	163,424,312	269,101,678	342,622,578
動 産						

資料；財務課

第 8 表

昭和 35 年度 会計別 予算額

(単位=円)

区 分	予算総額	当初予算額	追加更正予算額	会計別割合%
総額	3,670,601,640	2,327,183,290	1,343,418,350	100.0
一般会計	3,192,651,778	1,976,021,200	1,216,630,578	87.0
特別会計	51,232,064	50,711,764	520,300	1.3
基金	10,551,500	6,100,000	4,451,500	0.5
特別国庫	416,166,298	294,350,326	121,815,972	11.2

資料；財務課

第 9 表

昭和 35 年度 一般会計 決算見込額

(単位=円)

区 分	予算総額	予算現額 (A)		収入済額 (B)		B/A %	予算現額に比し 増 △ 減
		金額	割合%	金額	割合%		
総額	3,192,651,778	3,287,392,156	100.0	3,411,571,437	100.0	103.8	124,179,281
区財政	2,124,035,321	2,124,035,321	64.6	2,205,807,173	64.7	103.8	81,771,852
歳入	53,385,300	75,185,300	2.3	91,390,439	2.7	121.6	16,205,139
歳出	39,822,400	39,822,400	1.2	45,090,782	1.3	113.2	5,268,382
国庫	11,570,125	11,570,125	0.4	10,449,760	0.3	90.3	△ 1,120,365
都	635,798,147	635,798,147	19.3	632,366,044	18.5	99.5	△ 3,432,103
道	176,845,380	249,782,258	7.6	249,782,258	7.3	100.0	0
支	151,195,105	151,198,605	4.6	176,684,981	5.2	116.7	25,486,376

資料；収入役室

(歳 出)

(単位=円)

区 分	予算総額	予算現額 (A)		支出済額 (B)		B/A %	差引残額
		金額	割合%	金額	割合%		
総額	3,192,651,778	3,287,392,156	100.0	3,131,131,305	100.0	95.2	156,260,851
議会	44,496,100	44,809,772	1.4	44,562,765	1.4	99.4	247,007
区役所	516,384,280	516,675,476	15.7	510,027,509	16.3	98.7	6,647,967
土木	779,992,530	780,074,247	23.7	774,561,157	24.7	99.3	5,513,090
建設	74,968,740	74,969,459	2.3	73,234,618	2.4	97.3	1,734,841
教育	3,357,200	3,357,200	0.1	2,831,559	0.1	84.3	525,641
厚生	433,669,799	434,746,045	13.2	418,381,073	13.4	96.2	16,364,972
経	22,397,156	22,397,156	0.7	19,460,773	0.6	86.9	2,936,383
選	39,828,994	39,909,008	1.2	39,282,569	1.2	98.4	626,439
区民	3,467,000	3,467,000	0.1	3,415,139	0.1	98.5	51,861
支	6,764,800	6,764,800	0.2	5,972,180	0.2	88.3	792,620
諸	20,859,904	20,859,904	0.6	20,407,311	0.7	97.8	452,593
予	10,000,000	6,385,435	0.2	0	—	—	6,385,435
庁	126,644,500	127,635,412	3.9	125,510,956	4.0	98.3	2,124,456
土	193,741,850	193,741,850	5.9	191,253,194	6.1	98.7	2,488,656
教	771,961,425	771,961,425	23.5	674,271,067	21.5	87.3	97,690,358
育	23,047,100	23,047,100	0.7	16,103,541	0.5	69.9	6,943,559
生	6,407,250	6,437,550	0.2	6,040,821	0.2	93.8	396,729
経	7,994,300	7,994,300	0.2	5,350,995	0.2	66.9	2,643,305
選	55,000,000	149,740,378	4.6	149,730,787	4.8	100.0	9,591
区	1,300,000	1,300,000	0	1,300,000	0	100.0	0
民	50,368,850	51,118,639	1.6	49,433,291	1.6	96.7	1,685,348

資料；収入役室

注. 1. 予備費までの区分は予算第1部として計上したもの(経常的経費) 庁用費以下の区分は予算第2部として計上したもの(臨時的経費)
2. 区分中予備費の()内書は補充額を示す。

第 3 図

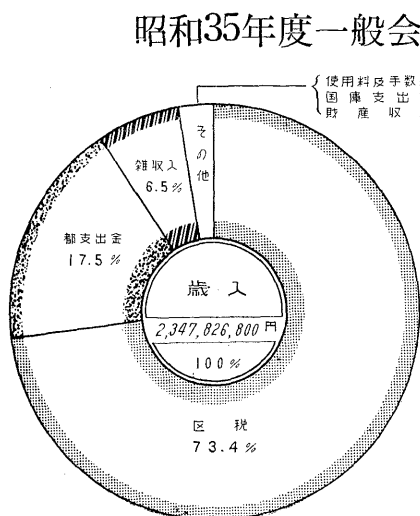

第 4 図

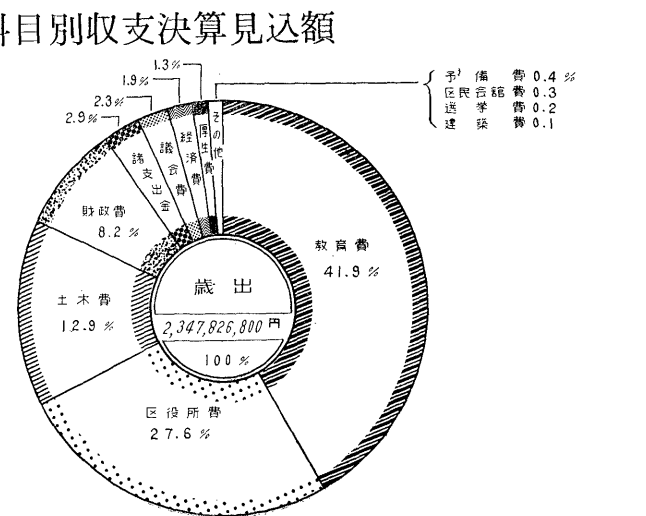

昭和35年度一般会計科目別収支決算見込額

第 10 表

昭和35年度国民健康保険事業特別会計決算見込額

(歳 入)

(単位=円)

区 分	予 算 総 額	予 算 現 額(A)	収 入 済 額 (B)		予算現額に比し 増 △ 減
			金 額	(B/A)%	
総 額	416,166,298	416,166,298	414,764,748	99.7	△ 1,401,550
国民健康保険料	144,835,387	144,835,387	145,709,361	100.6	873,974
使用料及手数料	200	200	71,820	359.1	71,620
国庫支出金	149,168,179	149,168,179	166,236,339	111.4	17,068,160
都 支 出 金	118,816,977	118,816,977	99,813,000	84.0	△19,003,977
繰 越 金	2,108,986	2,108,986	2,108,986	100.0	0
雑 収 入	1,236,569	1,236,569	825,242	66.7	△ 411,327

資料；収入役室

(歳 出)

(単位=円)

区 分	予 算 総 額	予 算 現 額(A)	支 出 済 額 (B)		差 引 残 額
			金 額	(B/A)%	
総 額	416,166,298	416,166,298	396,055,171	95.2	20,111,127
区 役 所 費	22,526,815	23,081,379	21,985,871	95.3	1,095,508
保 険 給 付 費	365,658,501	366,040,458	355,781,280	97.2	10,259,178
保 険 施 設 費	1,886,500	1,886,500	1,059,436	56.2	827,064
徴 収 費	15,203,428	15,607,923	14,826,930	95.0	780,993
諸 支 出 金	3,911,704	3,911,704	2,401,654	61.4	1,510,050
予 備 費	6,979,350	5,638,334	(1,341,016)	(23.8)	5,638,334

資料；収入役室

第 11 表

昭和35年度質屋事業特別会計決算見込額

(歳 入)

(単位=円)

区 分	予 算 総 額	予 算 現 額(A)	収 入 済 額 (B)		予算現額に比し 増 △ 減
			金 額	(B/A)%	
総 額	51,232,064	51,232,064	42,426,730	82.8	△ 8,805,334
事 業 収 入	50,711,763	50,711,763	34,825,986	68.7	△15,885,777
繰 越 金	520,301	520,301	7,600,744	146.1	7,080,443

資料；収入役室

(歳 出)

(単位=円)

区 分	予 算 総 額	予 算 現 額(A)	支 出 済 額 (B)		差 引 残 額
			金 額	(B/A)%	
総 額	51,232,064	51,232,064	36,953,433	72.1	14,278,631
事 業 費	51,221,370	51,221,370	36,953,433	72.1	14,267,937
予 備 費	10,694	10,694	0	0	10,694

資料；収入役室

第 12 表

昭和35年度職員厚生資金貸付金特別会計決算見込額

(才 入)

(単位=円)

区 分	予 算 総 額	予 算 現 額(A)	収 入 済 額 (B)		予算現額に比し 増 △ 減
			金 額	(B/A)%	
総 額	10,551,500	10,551,500	9,918,356	94.0	△ 633,144
返 還 金	7,397,000	7,397,000	6,519,700	88.1	△ 877,300
利 子 収 入	104,400	104,400	123,402	118.2	19,002
繰 越 金	100	100	225,254	225.3	225,154
繰 入 金	3,050,000	3,050,000	3,050,000	100.0	0

資料；収入役室

(才 出)

(単位=円)

区 分	予 算 総 額	予 算 現 額(A)	支 出 済 額 (B)		差 引 残 額
			金 額	(B/A)%	
総 額	10,551,500	10,551,500	9,715,000	92.1	836,500
貸 付 金	10,551,500	10,551,500	9,715,000	92.1	836,500

資料；収入役室

第 13 表 年度別会計別決算額
(才 入)

(単位=円)

区 分	昭和31年度	昭和32年度	昭和33年度	昭和34年度	昭和35年度(決算見込額)
総 額	1,974,411,244	2,658,496,870	2,973,063,581	2,909,598,538	3,878,681,271
一 般 会 計	1,922,551,341	2,602,511,881	2,917,269,459	2,773,467,604	3,411,571,437
質屋事業特別会計	46,265,470	50,721,303	50,028,973	43,704,715	42,426,730
職員厚生資金貸付金計	5,594,433	5,263,686	5,765,149	5,942,254	9,918,356
特別健康保険事業計	—	—	—	86,483,965	414,764,748

資料；収入役室

(才 出)

(単位=円)

区 分	昭和31年度	昭和32年度	昭和33年度	昭和34年度	昭和35年度(決算見込額)
総 額	1,535,755,329	2,374,797,951	2,864,196,590	2,649,881,296	3,573,854,909
一 般 会 計	1,491,146,243	2,325,197,714	2,815,366,887	2,523,685,346	3,131,131,305
質屋事業特別会計	39,343,286	44,560,237	43,206,703	36,103,971	36,953,433
職員厚生資金貸付金計	5,265,800	5,040,000	5,623,000	5,717,000	9,715,000
特別健康保険事業計	—	—	—	84,374,979	396,055,171

資料；収入役室

第 14 表 年度別一般会計決算額
(才 入)

(単位=円)

区 分	昭和31年度	昭和32年度	昭和33年度	昭和34年度	昭和35年度(決算見込額)
総 額	1,922,551,341	2,602,511,881	2,917,269,459	2,773,467,604	3,411,571,437
区 税	1,343,644,281	1,587,101,921	1,729,314,311	1,882,401,018	2,205,807,173
財 産 収 入	3,579,841	6,552,236	2,014,011	3,020,310	91,390,439
使用料及手数料	20,437,422	25,096,216	29,186,835	39,249,996	45,090,782
都 支 出 金	225,174,480	434,634,306	644,251,430	562,724,334	632,366,044
繰 越 金	227,433,781	431,405,098	285,252,435	118,959,572	249,782,258
雑 収 入	102,281,536	117,722,104	172,129,748	166,771,274	176,684,981
繰 入 金	—	—	55,120,689	—	—
国 庫 支 出 金	—	—	—	341,100	10,449,760

資料；収入役室

(才 出)

(単位=円)

区 分	昭和31年度	昭和32年度	昭和33年度	昭和34年度	昭和35年度(決算見込額)
総 額	1,491,146,243	2,325,197,714	2,815,366,887	2,523,685,346	3,131,131,305
議 会 費	32,140,684	33,403,214	34,231,509	34,489,010	44,562,765
区 役 所 費	341,937,430	372,421,971	404,346,527	436,560,475	635,538,465
財 政 費	325,836,000	647,982,000	666,342,000	679,921,142	774,561,157
土 木 費	197,843,203	256,524,364	263,888,850	223,559,768	264,487,812
建 築 費	2,180,454	3,025,459	2,497,561	2,404,905	2,831,559
教 育 費	491,365,283	893,186,678	1,088,218,597	896,863,688	1,092,652,140
厚 生 費	26,122,962	25,595,121	21,673,340	19,399,246	35,564,314
経 済 費	11,810,663	12,147,769	43,355,664	43,553,010	45,323,390
選 挙 費	5,536,932	2,805,024	7,676,072	13,787,429	8,766,134
諸 支 出 金	50,769,417	48,862,023	59,246,839	23,162,242	69,840,602
区民会館建設費	5,603,215	19,234,699	212,817,035	—	—
国民健康保険費	—	1,656,815	1,334,638	16,768,358	—
区庁舎建設継続費	—	8,352,577	9,738,255	117,168,790	149,730,787
区民会館費	—	—	—	16,047,283	7,272,180
予 備 費	(6,606,507)	(2,797,931)	(5,186,837)	(4,748,108)	(3,614,565)

資料；収入役室

注 1, 昭和35年度は1部2部を合算したものである。
注 2, 財政費は昭和31年度～33年度までは財政調整納付金(款)として計上してある。
注 3, 区分中予備費の()内書は、補充額を示す。

年度別都執行委任予算額

(単位=円)

区 分	昭和 3 1 年度	昭和 3 2 年度	昭和 3 3 年度	昭和 3 4 年度	昭和 3 5 年度
総 額	1,247,542,035	1,386,775,840	1,628,498,992	1,744,172,152	1,993,194,690
都 庁 費	48,242,157	53,433,578	56,579,045	66,294,289	73,744,384
消 防 費	1,674,204	1,653,145	2,979,080	2,837,130	2,476,370
教 育 費	892,251,772	1,013,121,454	1,099,846,655	1,171,111,876	1,360,965,242
土 木 費	97,062,936	132,232,772	196,028,420	282,408,487	332,022,124
建 築 事 業 費	37,441,993	604,610	277,455	7,440,244	101,500
民 生 事 業 費	8,468,406	7,727,777	19,057,755	7,635,260	9,702,808
労 働 費	152,499,069	166,334,257	178,092,388	167,689,342	186,939,024
清 掃 事 業 費	878,818	807,527	586,843	806,749	1,135,673
統 計 費	43,050	475,030	595,905	256,750	834,533
農 林 費	6,400	2,000	1,500	1,500	1,500
災 害 復 旧 費	8,897,900	10,212,000	59,983,047	16,562,600	2,600,000
諸 支 出 金	26,668	71,690	60,448	65,663	71,421
用 地 費 (特別会計)	—	—	14,353,459	20,790,665	22,600,111
選 挙 費	—	25,000	—	—	—
学 務 費	48,662	56,750	56,992	57,597	—
商 工 費	—	18,250	—	22,000	—
保 険 衛 生 費	—	—	—	192,000	—

資料；財務課

第 16 表

年度別都区合算予算総括表

(単位=円)

区 分	昭和31年度	割合 %	昭和32年度	割合 %	昭和33年度	割合 %	昭和34年度	割合 %	昭和35年度	割合 %
総 額	3,129,373,582	100.0	4,384,582,908	100.0	4,901,337,757	100.0	4,429,794,618	100.0	5,185,846,468	100.0
区 経 済 (一般会計予算)	1,881,831,547	60.1	2,997,807,068	68.4	3,272,838,765	66.8	2,685,622,466	60.6	3,192,651,778	61.6
都 経 済 (都執行委任予算)	1,247,542,035	39.9	1,386,775,840	31.6	1,628,498,992	33.2	1,744,172,152	39.4	1,993,194,690	38.4

資料；財務課

第 17 表

年度別財政調整納付額

(単位=円)

昭和 3 1 年度	昭和 3 2 年度	昭和 3 3 年度	昭和 3 4 年度	昭和 3 5 年度 (決算見込額)
325,836,000	647,982,000	666,342,000	645,333,000	737,249,000

資料；収入役室

第 5 図

年度別都区合算予算比較

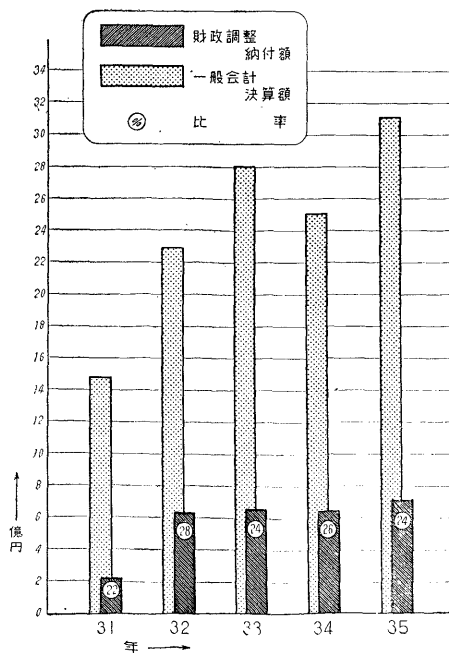

第 6 図

年度別一般会計決算額に対する財政調整納付額

