

地球にやさしいエシカル消費

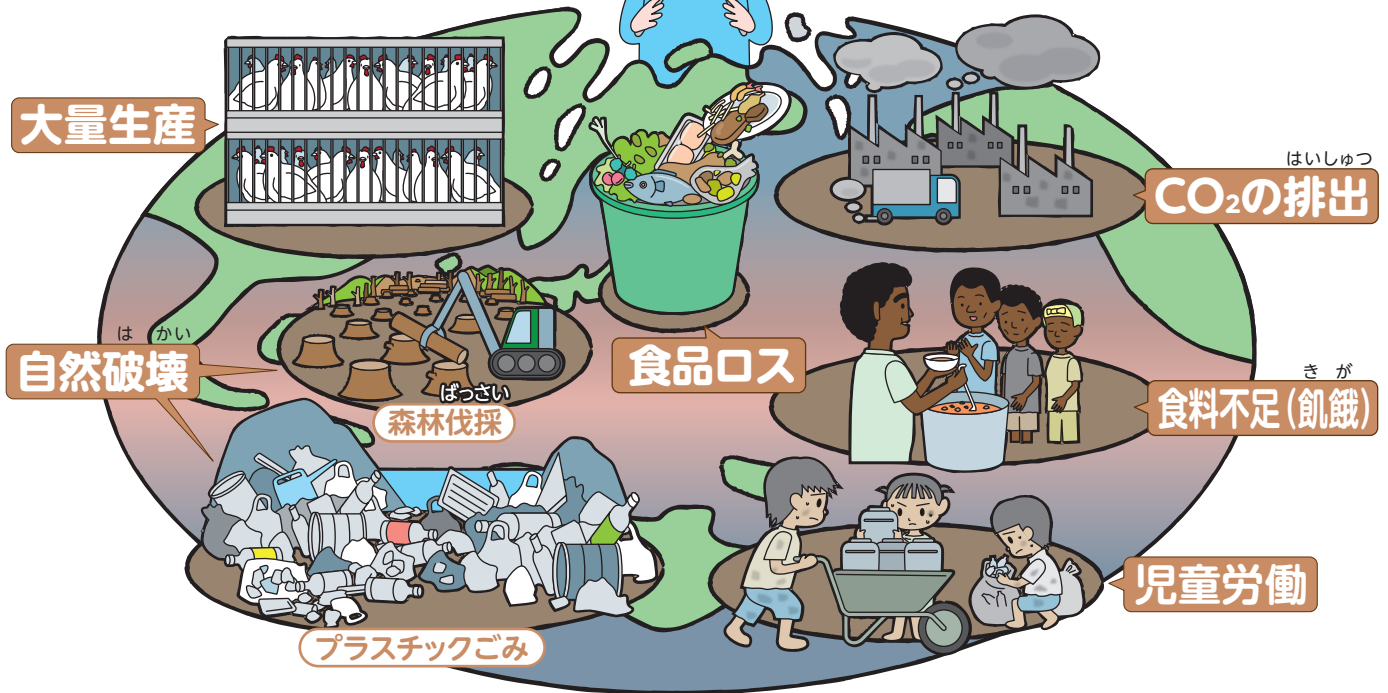

地球には、たくさんたいじょうぶの問題がある。
このままで大丈夫？

食べたり、洋服を買ったりして生活しているわたしたちのくらしはこれからどうなるのかな？



地球に住むみんながくらしやすい社会にするためには、買い物でどんなことに気をつけたらよいでしょうか？

人や社会、環境・地球のことを考えて商品を選んで購入するエシカル消費に取り組もう！



商品がどこでどのように生産されたものか考えて購入する



- ・近所の店で買物をして応援する
- ・地元のものを買って応援する(地産・地消)
- ・障がいのある人の支援につながる商品を購入する

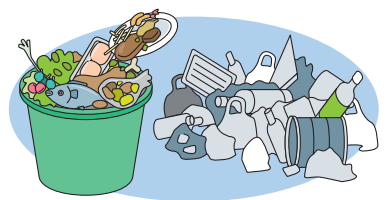

- ・「もったいない」ことをしない
- ・必要なだけ購入する

地球にやさしいエシカル消費



しょうひしや
消費者

どうしたら自分のことだけでなく、地球の人や動物などのことを考えたエシカル消費の買い物ができるのかな？

わたしたちは地球や人、動物などのことを考えて生産した物には認証マークなどを付けて売っています。



認証マークなどの付いた商品を購入するとどんな地球になるの？

その答えは
こちら



消費者庁HP

エシカル消費に取り組むと持続可能でよりよい世界をめざす国際目標SDGsの達成につながるよ！



生産者・店



SDGsの目標には、エシカル消費と関係のある目標があるよ!

SUSTAINABLE DEVELOPMENT GOALS



世田谷区に住むわたしたちが消費者としてエシカル消費に取り組むことで「つかう責任」をはたすことにつながる!



世田谷区の生産者や店では「つくる責任」をはたしてエシカル商品にマークを付けているよ。どんなマークが何に付いているか調べてみよう!



世田谷区商店街連合会
キャラクターが〜やん

★ 認証マークなどの付いた商品を購入 ● 地産・地消の商品を購入 ◆ 世田谷区の取り組み

※認証マークは、この他にもあります。

★ ● をする前に本当に必要か考えたり、上手に使ってごみを減らしたりすることもエシカル消費だね!

世田谷区の店でさがしたり、購入したりして見つけたらマークに☑しよう。

地球にやさしい「エシカル消費」に取り組もう!

<input type="checkbox"/> FSC® 「責任ある森林管理のマーク」	<input type="checkbox"/> レインフォレスト・アライアンス 認証マーク	<input type="checkbox"/> せたがやそだちロゴマーク
<input type="checkbox"/> 海のエコラベル MSC認証 www.msc.org/jp	<input type="checkbox"/> 有機JAS	<input type="checkbox"/> 東京都地域特産品認証食品 認証マーク(Eマーク)
<input type="checkbox"/> エコマーク	<input type="checkbox"/> 国際フェアトレード認証ラベル	<input type="checkbox"/> 東京都エコ農産物 認証マーク
<input type="checkbox"/> グリーンマーク	<input type="checkbox"/> RSPO:持続可能なパーム 油のための円卓会議	<input type="checkbox"/> せたがやPayロゴマーク