

地域活動参加への手引き

生涯現役。

せたがや生涯現役ネットワーク 活動団体ガイドブック

2023年10月現在



つ



つながろう世田谷

げんじ

絆



目次

- ・せたがや生涯現役ネットワークとは・・・・・・・・・・ 1
- ・参加団体の活動紹介(全62団体)・・・・・・・・・・ 3
 - 健康づくり(10団体)・・・・・・・・・・ 4
 - シニアのための活動(12団体)・・・・・・・・・・ 7
 - シニア・障がい者のための活動(5団体)・・・・10
 - 趣味・仲間づくり(15団体)・・・・・・・・・・11
 - 環境についての活動(2団体)・・・・・・・・・・15
 - 環境・子供のための活動(4団体)・・・・・・・・16
 - まちづくり拠点(9団体)・・・・・・・・・・17
 - 学び・その他(5団体)・・・・・・・・・・19
- ・地域活動への入口・・・・・・・・・・20
- ・地域活動・高齢者就労と健康寿命の関係・・・・21
- ・各団体の主要な活動場所・・・・・・・・・・22



せたがや生涯現役ネットワークとは

定年退職などをきっかけに「地域で何かをやってみたい」と思ったものの、どのように地域と関わればよいのかと感じる方がいる一方で、地域の活動団体や事業者は、これまでの経験、知識や技術をいかして地域活動に参加していただける中高年の方を求めています。

そこで、「生涯現役」を共通テーマに、中高年世代の皆さんの地域活動への参加・参画をする機会を広げるための組織を「せたがや生涯現役ネットワーク」として2007年に立ち上げました。参加団体は、街づくり、福祉、環境、健康づくりや仲間づくりなど多彩な活動をしており、毎年1回、共同して団体紹介イベントを区民ホール等にて開催しています。

せたがや生涯現役ネットワークに個人又は団体として参加登録すると、会員募集活動が効果的にでき、他団体との情報交換や共同イベント開催など団体間のつながりができます。

新規の団体参加登録に関する質問・手続きについては、事務局へお問い合わせください。また、個々の団体活動に関するご質問は、直接各団体連絡先（P4以降の各団体紹介記事に記載）にお問い合わせください。

ホームページ <https://setagaya-network.jimdo.com/>
「せたがや生涯現役ネットワークへようこそ」で検索



【問合せ先】

世田谷区生活文化政策部市民活動推進課
(せたがや生涯現役ネットワーク事務局)
TEL 03-6304-3176 FAX 03-6304-3597



ホームページ <https://www.city.setagaya.lg.jp/mokuji/kurashi/007/011/d00032679.html>

ホーム>目次から探す>くらし・手続き>まちづくり活動>社会参加・仲間づくり>せたがや生涯現役ネットワーク

イベント紹介(世田谷区補助事業)

2022年度

①第16回生涯現役フェア

3月11日(土)烏山区民センターで3年ぶりに有観客にて開催しました。約500名が参加、とても盛会でした。

You Tube   **第16回生涯現役フェア**
ダイジェスト版 (34分) **舞台発表全編**
(3時間25分)



 **舞台以外のイベント**
(24分)

2023年
3月11日(土)
10:30-18:00
烏山区民センター

ゲスト
ピーター・バラカンさん

世田谷を舞台とする **地域活動団体の祭典**
第16回生涯現役フェア

- ピーター・バラカントークショー (ホール、14:00~14:50)
～No Music, No Life!～ 音楽を通じた仲間づくり～
トークショー 800円 定員 300名
ピーター・バラカン氏
世田谷区在住。イギリス出身のプロデューサー、複数のラジオ番組を担当している。海外の多くの国で放送されているNHKワールドの番組「Japanology Plus」のプレゼンターとして日本文化を世界に紹介しています。
- 地域活動団体オンステージ (ホール、15:00~17:40)
サルタンダンス、社交ダンス、インド舞踊、ヨガ、劇トシ表演、絵巻、創作紙芝居、野鳥観察
- 地域活動紹介コーナー (ロビー、13:00~18:00)
セカンドライフを通してさまざまな活動と出会う
- 相談・体験・展示コーナー (3階会議室、14:30~18:00)
スマイルPCでも可。サルタンダンス体験、ヨガミニレッスン、鳥巻体験紙芝居、絵巻体験、創作紙芝居
- 出店 (屋外広場、10:30~18:00)
手作り焼き菓子、手作りお漬物、お祝いライブ、おこりの体験コーナー

地域で活動を
はじめる・参加する
きっかけに

※トークショー申込み
①Web または ②FAX での申込み、画面をご覧ください。

申込みフォーム 

〒158-8501 世田谷区民センター
〒158-8501 世田谷区民センター
〒158-8501 世田谷区民センター

主催：せたがや生涯現役ネットワークイベント実行委員会 (世田谷区補助事業)

②シニアの社会参加のしくみづくりプロジェクト

実行委員会・チーム会議等計22回、地域イベントと体験講座を計16回(延べ385名参加)、交流会1回(29名)を開催。シニアの社会参加を促すためのさまざまな企画を通じて「仲間が見つかった」「地域団体へ入会した」という事例につながりました。



③シニアZoomサロン

シニアがZoomで気楽に地域デビューの相談ができ、特に退職後の地域回帰を図ろうとしている方々の助けとなりました。毎月1回のZoomサロンと年1回の対面サロンの開催し延べ201名が参加。このきっかけで複数の団体入会者。



2006年度

(第1回生涯現役フェア)

生涯現役フェア

地域人へ変身の時

2007年2月18日(日)
13:00~17:00
世田谷区民会館ホール

世田谷の「地域ライフ」見本市 開催

GUEST 藤岡弘 (俳優・歌謡家)
区内在住、国際ボランティアとして活躍
主催 世田谷区 (後称) 世田谷区生涯現役推進協議会

2020年度

コロナ時代の地域活動を考える！
生涯現役フェア

新型コロナウイルス感染症緊急事態宣言の発令にに対し参加は「オンライン」のみ・無観客にて開催します。

日時 令和3年 **2月21日(日) 13:00 ~ 17:00** 開場12:30

会場 成城ホール **参加費 無料**

定員 **150名** (会場70名、オンライン150名)

プログラム

- 12:30~ 13:00 Zoom入室(静止画にて各種情報配信)
- 13:00~13:05 開会あいさつ(ライブ動画配信開始)
- 13:05~13:50 招待講演 小山弘美先生
「コロナ禍で変わったこと、変わらないこと」
- 13:50~14:20 コロナ禍の中での活動
高齢者から活動上の工夫などを発表
- 14:20~15:00 座談会
ひだまり文化研究会、NPO法人えこひろば、せたがややすまほ研究会、小山弘美先生
- 15:00~15:10 (休憩、第三会場にて各種情報配信)
- 15:10~16:10 舞台パフォーマンス
(1)に活動家発表：藤巻 愛理、せたがや創作紙芝居 創作紙芝居
(2)に活動家発表：藤巻 愛理、せたがや創作紙芝居 創作紙芝居
- 16:10~17:00 団体の紹介の動画配信

講演 小山弘美 (こやまひろみ) 氏
東京都立総合政策研究 所長兼まちづくり研究所所長
「自然と調和しながら地域コミュニティを創出する」

本イベントは、収録動画・ライブ動画の配信をZoomにて行う無観客開催とし、会場においても3密を避け、検温、手洗いマスク・手袋着用など、新型コロナウイルス対策を行って実施します。

【申し込み方法】
来場希望者：現在、「来場」の申し込みを停止しています。届にお申し込み済みの方は「オンライン (Zoom)」にてご参加いただくよう案内メールを差し上げます。
オンライン：下記中の申し込みフォームにてお申し込みください。
(Zoom) 詳細は運営メールでご案内いたします。

せたがや生涯現役ネットワーク
setagaya-network.linfofree.com

【問い合わせ先】
世田谷生涯現役ネットワーク 生涯現役フェア実行委員会
広報・申込受付担当 課 TEL 080-3385-1363

主催 せたがや生涯現役ネットワーク 共催 世田谷区

2021年度

世田谷を舞台とする
地域活動団体の祭典
第15回生涯現役フェア

新型コロナウイルス感染症拡大に伴い無観客開催に変更しました。

日時 **2022年2月20日(日) 13:30 ~ 17:00**

参加形態 **オンラインのみ**

申込み **せたがや生涯現役ネットワークホームページ**
setagaya-network.linfofree.com
の「申込みフォーム」にてお申し込み下さい。

問合せ先 **せたがや生涯現役ネットワークイベント実行委員会**
担当：河上 恵 080-3385-1363

プログラム 今年のテーマは「SDGs」です

- 13:30~13:35 開会挨拶 丸山実行委員長 区長挨拶
- 13:35~14:20 招待講演 北澤 薫氏
「スポーツ・地域活動とSDGs」
- 14:20~15:00 紹介動画配信
15:00~17:00 舞台ライブ配信
- 15:00 [ご当地]家族会：落語
- 15:20 自力ヨガ・クラブ：ヨガ (脳のための呼吸法)
- 15:30 コミュニティ作り：楽しい脳トレ教室
- 15:45 劇団：せたがや創作紙芝居：創作紙芝居
- 16:10 中野プラザースタッフダンス連盟：座タップ
- 16:35 NPO法人 日本サルタン協会：サルタンダンス
- 17:00 閉会挨拶 丸山実行委員長

*コロナ事情等により一部収録動画配信になることがあります。

本イベントは、ライブ配信/録画配信・ゲストのコメント出演・質疑・体験・手紙贈り・不審物マスク着用・スタッフ顔面二次検温など新型コロナウイルス感染症対策を実施して開催します。

主催：せたがや生涯現役ネットワークイベント実行委員会 (世田谷区補助事業)

参加団体の活動紹介（全62団体）

せたがや生涯現役ネットワークに参加している62団体の活動を、次頁以降に紹介いたします。

活動紹介記事をご覧いただき、ご興味のある団体がありましたら各団体の連絡先へお気軽に連絡頂き、見学や体験参加をされてはいかがでしょうか。

各団体は世田谷にご縁を持つ皆さまの参加を、心から歓迎いたします。

記事の中の   このマークにスマホをかざしてQRコードを読み取ると紹介動画がすぐに始まりますので、是非ご視聴ください。

「QRコード読み取り方法」は、下の説明をご覧ください。

※ QRコードは、(株)デンソーウェーブの登録商標です。



簡単、QRコード読み取り法

パソコンクラブ優遊会 中島有二

このガイドブックに印刷されているQRコードを、スマホで読み取ってタップするとすぐにネットの情報や動画を見る事ができます。

もっとも手軽なQRコードの読み取り方を解説します。さあ、やってみましょう。

Android(バージョン12) の場合：



①Googleレンズをタップします。



②「検索」を選択し、タップします。



③レンズ面をQRコードに向け、スマホを上下してQRコードにピントを合わせ、表示される青文字の書かれた白地の枠をタップします。これで、リンク先のWebサイトが表示されます。

iPhone の場合：

- ①「カメラ」アイコンをタップします。
- ②レンズ面をQRコードに向け、スマホを上下してQRコードにピントを合わせ、表示される黄色の枠をタップします。
これで、リンク先のWebサイトが表示されます。



健康づくり

団体名/連絡先・活動場所	活動のひとコマ/ホームページ	活動内容
<p>世田谷区健康体操連盟</p> <p>(連絡先) 熊井 誠 090-8795-3257 makoto.kumai@nifty.com</p> <p>(活動場所) 区内全域に70クラブで開催。お近くの会場にお問い合わせ下さい。</p>	 <p>全員でストレッチ (トリムのつどい)</p>     <p>http://home.n09.itscom.net/kenko/ 「健康体操連盟」で検索</p>	<p>当連盟は、指導者を各クラブへ派遣しています。健康体操の主なプログラムは、ストレッチ、筋力トレーニング、エクササイズウォーキング、リズム運動などから構成され、これにより基礎体力づくりを行ない、体と心の健康を目指しています。2023年6月11日にはトリムのつどいを開催致しました。創立50年を超えて活動を続けています。</p> <p>会費：1ヵ月 1,000～1,500円</p>
<p>公益財団法人 世田谷区スポーツ振興財団</p> <p>(連絡先) 03-3417-2811 ※詳細は当財団ホームページ (活動場所) ・区立総合運動場 ・区立大蔵第二運動場 ・区立千歳温水プール ・その他区立スポーツ施設等</p>	 <p>区立総合運動場</p>  <p>https://www.se-sports.or.jp/</p>	<p>当財団では、多くの方々が楽しめる様々なスポーツ教室やスポーツ大会などを区立スポーツ施設等にて開催しています。</p> <p>また、区内で実施するユニバーサルスポーツやパラスポーツなど、各種イベントの情報発信、イベントを支えるボランティアスタッフの募集も随時行っています。</p>
<p>世田谷ウォーキングフォーラム</p> <p>(連絡先) 佐伯京子 080-1256-1524 setagayaWF@gmail.com (活動場所) 砧・駒沢・世田谷・芦花などの区内公園や北沢川緑道、その他オリジナルなまち歩き。</p>   <p>開催日時・集合場所は、ホームページの毎月の活動予定表参照。</p>	 <p>せせらぎ公園 ウォーキングフォーラム羽根木C 2023/3/27(月)</p>      <p>http://setagaya-walking-forum.jimdo.com/</p>	<p>初参加歓迎！事前予約不要・直接集合場所へおいでください。世田谷区内外の歴史、自然、個性的な街並みなどの見所で解説を聞いたり、参加者同士で会話をしながら楽しく歩きます。</p> <p>公園内ウォーキングは参加費無料。比較的歩きやすいコースを体調に合わせて歩くこともできます。</p> <p>毎月第1水曜午前中にポールウォーキングも新たに開催。(事前申込制, 参加費500円。ポール持参者300円) 平日午前中2時間程度/3～6km 参加費：公園内原則無料。それ以外1回100円～200円</p>
<p>けやき歩好会 (けやきあるこうかい)</p> <p>(連絡先) 山中 輝雄 090-6474-8905 yamanaka-tro@nifty.com 佐藤 貴代 090-6564-3074 (活動場所) 区内を中心に都内各所。時には多摩川を越え近郊里山を散策します。</p>	 <p>国立科学博物館附属 自然教育 Institute for Nature Study, National Museum of Nature and Science</p>  	<p>朝は何かと忙しい。〇〇駅午前10時集合という歩こう会は多いけれど、午後誰か一緒に歩ける人はいないかしら・・・。</p> <p>私達の会は、そういう午後1時からなら歩けるという人たちの会です。例会は月二回。第一水曜日と第三水曜日。</p> <p>会員は烏山、梅ヶ丘、三軒茶屋、用賀、玉川台、上野毛、奥沢、尾山台等。 年会費 2,000円</p>

健康づくり

団体名/連絡先・活動場所	活動のひとコマ/ホームページ	活動内容
<p>エレガント・フラ</p> <p>(連絡先) 神保ひろ子 090-9104-4517 hiroko-akua@ymobile.ne.jp</p> <p>(活動場所) 世田谷区</p>  <p>紹介動画(4分間)</p> 	 	<p>優雅なフラダンスを通じて、「シニアが生き生き健康で長生き」と「相互の親睦を深め、生涯学習の場とする事」を目的としています。</p> <p>ほど良い運動で脳と心と身体を整える優美なフラを、地域の皆様と共有し、共に健やかに年を重ねて行きたいと思えます。</p> <p>参加費 講習会の実費</p>
<p>NPO法人 日本サルサ協会</p> <p>(連絡先) 高取美佐子 090-4529-8394 rainamisako@yahoo.co.jp</p> <p>(活動場所) 世田谷区、港区など</p> 	<p>生涯現役フェア</p>   <p>YouTube 第16回生涯現役フェア舞台発表 (18分間)</p>   <p>https://www.japan-salsa.com/</p>	<p>シニア向けのサルサダンス講習会やラテン音楽の演奏会のイベント開催を通じて心身共の健康に貢献。</p> <p>参加費 講習会の実費</p>  <p>YouTube 第15回生涯現役フェア舞台発表 (10分間)</p>  <p>第16回生涯現役フェア体験コーナー</p>
<p>一般社団法人 中野ブラザーズ タップダンス連盟</p>  <p>中野章三</p> <p>(連絡先) 座タップ事務局 中山 03-6231-9005 info@nakanobros-tda.com</p> <p>(活動場所) コロナ禍で定期活動は休止中 不定期で活動予定あり</p>	  <p>紹介動画</p>  <p>座タップダンス健康法 紹介動画 (12分間)</p>  <p>http://www.nakanobros-tda.com/ 「座タップ」で検索してください。</p>	<p>昭和の芸能界で活躍したタップダンサーの中野ブラザーズ・中野章三が考案したイスに座ってタップダンスを楽しむ健康プログラム「座タップダンス健康法」です。足腰に負担をかけずに、健康維持・転倒防止・介護予防に楽しみながら取り組みます。</p>

健康づくり

団体名/連絡先・活動場所	活動のひとコマ/ホームページ	活動内容
<p>自カヨガ・クラブ</p> <p>(連絡先)</p>  <p>壺伊布三子</p> <p>03-5349-1750(FAXも同じ) ichiyoga@ksf.biglobe.ne.jp</p> <p>(活動場所)</p> <ul style="list-style-type: none"> ・壺伊スタディハウス ・桜丘区民センター ・弦巻区民センターなど 	      <p>www.ichii-yoga.net 「いちいスタディハウス」で検索</p>	<p>正しい呼吸・身体を歪ませない・内臓下垂させないをモットーに各種柔軟法・ポーズ・呼吸法をします。「老いなきヨガ」「四季のヨガ」「自然妊娠法」の指導者は83歳。</p> <p>生涯現役フェア 舞台発表(13分)</p>    <p>壺伊布三子著書</p> <p>月額 1,000～1,500円</p>
<p>NPO法人東京木村式自然栽培推進協会</p>  <p>(連絡先) 松本富美子 090-1842-9196 setagaya@kimurashiki.org</p>	  <p>https://www.facebook.com/tokyokimurashiki 「東京木村式自然栽培」で検索</p>	<p>広く一般市民を対象として、自然栽培による農作物の啓蒙と食の安全を考えてゆく為の事業として</p> <ul style="list-style-type: none"> ・一般市民の健やかな暮らしと社会全体の自然環境の保全を図る活動 ・消費者の保護を図る活動 ・食を通じて子供の健全育成を図る活動 <p>を行い、その結果、地域の活性化に寄与することを目的としています。</p>
<p>生きがい世田谷の会</p> <p>(連絡先)</p> <p>長谷川 宏 090-2333-4770 3612hasegawa@gmail.com</p> <p>(活動場所)</p> <ul style="list-style-type: none"> ・ひだまり友遊会館 	     <p>https://yoshidata.web.fc2.com/clubdayori/ikigai_s/ikigai.html 「生きがい世田谷の会」で検索</p>	<p>健康と生きがいづくりをテーマとした活動をしています。</p> <p>「生きがいウォッチング」「生きがいづくりシンポジウム」「サロン生きがい」「会員相互の研鑽・懇親(例会)」「気功教室」など。</p> <p>年会費 正会員 3,000円 フレンド会員 1,500円</p>

シニアのための活動

団体名/連絡先・活動場所	活動のひとコマ/ホームページ	活動内容
<p>パソコンクラブ優遊会</p> <p>(連絡先) 中島 有二 080-6847-1796 ny1@ion-net.co.jp</p> <p>(活動場所) ・赤堤生涯学習センター 世田谷区赤堤1-41-24 赤堤小学校内 Tel & Fax 03-3327-5664</p>	   <p>http://www2.odn.ne.jp/akatutumi/pc/</p>	<p>ネット検索、年賀状作成、ワープロ、Zoom等々、最近は動画編集、YouTube動画配信まで、何でもありのパソコン&スマホ教室です。教える人も学ぶ人も元気なシニアたちで、楽しく地域活動というご近所付き合いをしています。若者に負けずにITを使いこなしたいという明るい仲間の集まりです。講師になりたいシニアも募集中です。入会金、会費なし。講座参加は有料です。</p>
<p>NPO法人 シニアSOHO世田谷</p> <p>(連絡先) 木村 奈津子 090-4190-7069 info@seniorsoho.com</p> <p>(活動場所) 区内公共施設 出張講習会場など</p>  <p>「Facebook」 https://www.facebook.com/nposeniorsoho</p>		<ul style="list-style-type: none"> ・高齢者の居場所と出番、笑顔と生きがいづくりをお手伝いします。 ・「教えたい人」と「教えてもらいたい人」をつなぎます。 ・スマホ初心者から、くらし・防災・健康に役立つスマホの使い方まで、楽しく、ゆっくり、丁寧に講習します。 ・ぜひ仲間になって、一緒にシニアのデジタルデバインド(分断)解消を目指しましょう。
<p>JOINUS世田谷 サポートクラブ</p> <p>(連絡先) 波多野 由利 090-5460-5580 urinco34@icloud.com</p>		<p>世田谷区内の特別養護老人ホームでハンドトリートメントのボランティア活動を行っています。(現在は活動施設の入居者の皆さんへの感染リスクを鑑み活動休止中です)</p>
<p>ひだまり文化研究会</p> <p>(連絡先) 秋山 宜興 090-2251-1194 hidamaribunka@gmail.com</p> <p>(活動場所) ・ひだまり友遊会館 ・せたがやがやがや館</p>	 <p>2022年度総会の模様</p>  <p>https://hidamari-bunken.jimdofree.com/</p>	<p>当会は今年創設10年目を迎え“シニア世代が健やかに、和気あいあいと学び、語り合える場づくりを目指して”スタートし総勢223名の会員となりました。恒常的に行っていた終日内で、健康体操と多様な講座を組み合わせ、ほぼ週一で繰り返し開催する方式を、約2年間コロナの影響で一部変更していましたが、今年度は通常に実施しております。年会費 9,000円</p>

シニアのための活動

団体名/連絡先・活動場所	活動のひとコマ/ホームページ	活動内容
<p>コミュニティご縁 脳トレ教室 元気にハイ!</p>  <p>(連絡先) 小林雅一 090-3007-6571 dqn00472@nifty.ne.jp</p> <p>(活動場所) ・うめとぴあ ・区内全域</p>  <p>2022年脳トレ教室 (15分)</p>	 <p>うめとぴあ教室の授業の様子が7分間ご覧になれます。</p> <p>うめとぴあ教室 (どなたでも参加無料) の開催スケジュールは下のFacebookにあります。</p>     <p>小林 雅一 Facebook https://www.facebook.com/masakazu.kobayashi.1694</p>	<p>シニア向け学校スタイルの脳トレ授業「脳トレ教室 元気にハイ!」を公演しています。国語・理科・社会・音楽などからの「楽しく愉快なお題」に参加者が声を出して答えていただき、楽しく会話するのが特徴。スピード感とストーリーのある授業に共感しながら、全員で歌って笑っての何処にもない脳トレの世界です。「ユニークで面白い!」と反響を呼んでいます。他に「歴史文化教室」「懐かしの歌声広場」も好評です。</p> <p> 2023年生涯現役フェア 脳トレ教室 (17分)</p> <p> ネットTV出演動画 (45分)</p>  
<p>世田谷区 老人問題研究会</p> <p>(連絡先) 河合信吾 090-4025-4159 kawai_s8488@yahoo.co.jp</p> <p>(活動場所) ・ひだまり友遊会館</p>	 <p>世田谷区老人問題研究会</p>	<p>生涯大学卒業生が高齢化社会を豊かにをモットーに設立。相談室、各種サロン活動等。</p> <p> </p> <p>年会費 1,500円</p>
<p>かたよせ会 (在宅介護家族会)</p> <p>(連絡先) 高山 都規子 090-5808-1852</p> <p>(活動場所) ・上北沢ふれあいの家</p> 	  	<p>在宅介護家族会として平成9年に設立、12人でスタートしましたが現在は介護卒業生が多くなり会員数31人。毎月色々(落語、バンド演奏、ファッションショー、新年会、忘年会、体操、手作り手芸など)楽しい企画をしています。</p> <p>毎月第3木曜日午後1時~4時。 年会費3,000円。</p>
<p>世田谷区 高齢者クラブ連合会</p> <p>(連絡先) 世高連事務局 (市民活動推進課内) 03-6304-3176</p> <p>(活動場所) 概ね、町会単位に区内82クラブで構成されています。活動詳細は、上記連絡先までお問い合わせください。</p>	  <p>「世田谷区高齢者クラブ連合会」で検索。 https://www.city.setagaya.lg.jp/mokuji/kurashi/007/011/d00157918.html</p>	<p>地域の高齢者が自主的に集い、高齢者の自覚と誇りを持って、生きがいづくり、健康づくりに取り組むと共に高齢化社会の中で、心豊かな社会を築くことを目的としている。具体的には地域の仲間づくり、高齢者相互の支え合いの中で、さまざまな趣味や軽スポーツなどの健康及びレクリエーション等の活動を通して、生活を豊かにする活動を行っている。</p>

シニアのための活動

団体名/連絡先・活動場所	活動のひとコマ/ホームページ	活動内容
<p>㈱ニッポンダイナミックシステムズ 「e-ねっとサロン」</p> <p>(連絡先) 佐伯琢也 03-3439-4703 e-net@nds-tyo.co.jp</p> <p>(活動場所) 世田谷区桜新町2-22-3 NDSビル 弊社オフィス内</p> 	 <p>https://www.nds-tyo.co.jp 「e-ねっとサロン」で検索。</p>	<p>世田谷のIT企業が、シニア向けにインターネット・スマホ・タブレット・パソコンを体験したり、利用方法などを相談したりできる無料サロンを開催しております。感染症対策のため、現地開催を自粛。オンライン相談会準備中。参加費 無料</p>
<p>せたがやすまほ研究会</p> <p>この似顔絵は受講生の方にiPadで描いていただきました。</p>   <p>(連絡先) 真貝(しんがい)高三 Home page 090-9010-9065 shingait2003@yahoo.co.jp</p> <p>(活動場所) ・ひだまり友遊会館 ・がやがや館・その他</p>	     <p>YouTube https://setasuma.jimdofree.com 「せたがやすまほ研究会」で検索。</p>	<p>スマホ講座をはじめ各種のIT講座を60歳以上のシニアを対象にした講習会を開催しております。最近ガラケーからスマホに買い替えて、操作方法がわからないという方も増えています。今話題のChatGPT、Zoom、LINEやスマホ相談会、個人レッスンなども人気です。また、昨年実施した「IT出前講座」は大変好評でした。今年もグループ、各種団体を対象にIT講師派遣を実施します。詳細はお問合せ下さい。(講座は有料です)</p>
<p>株式会社 ビットメディア</p> <p>(連絡先) 高野雅晴 03-5469-0141</p> <p>(活動場所) ・オンライン</p>	  <p>https://www.bitmedia.co.jp/</p>	<p>未来フェス：未来に向けたさまざまな現場の人たちの声・想い・提案を集めたソーシャル・フェス。一般社団法人未来フェスが普及推進 (https://miraifes.jp/)。2013年に京都で初開催されて以来、京都、東京、兵庫で開催を重ねています。ビットメディアはコロナ禍のなか、オンライン形式での未来フェスの企画・実施等を支援しています。</p>
<p>老人給食協力会 ふきのとう</p> <p>(連絡先) 佐野有未 03-3706-2545 sano@mow.jp</p> <p>(活動場所) 世田谷区上用賀6-19-21</p>   <p>活動紹介動画 (3分)</p>	     <p>https://fukinotoh.mow.jp 「老人給食協力会ふきのとう」で検索</p>	<p>「住み慣れた地域で安心して暮らし続けたい」という思いのもと、1983年に会食会を始め、以来「食」を通じた地域の支え合い活動を展開しています。現在30代～80代の老若男女が元気に活躍中！</p> <p>【活動内容】 会食会、配食サービス、男性料理教室、コミュニティカフェ</p> <p>ボランティア会費 1,200円/年</p>

シニア・障がい者のための活動

団体名/連絡先・活動場所	活動のひとコマ/ホームページ	活動内容
<p>社会福祉法人奉優会 (連絡先) 石井りな 03-5752-0030 todorokinoie@foryou.or.jp (活動場所) ・等々カの家特別養護老人ホーム</p>	 <p>https://www.foryou.or.jp/facility/todoroki/w005/ 「奉優会 等々カの家」で検索</p>	<p>「Action by Glocalization～地球規模で考え、足元から行動する～」を法人理念とし、地域に暮らすご利用者ひとり一人のその方らしい暮らしを大切にしたいという想いを形にするため、都内各地に多機能福祉拠点を展開し、地域包括システムへ積極的に参画しています。</p>
<p>特定非営利活動法人 語らいの家 (連絡先) 03-5429-8855 (活動場所)・デイホーム語らいの家 ・アクティブかたらい ・オレンジかたらい ・グループホームかたらい ・ケアステーションかたらい上祖師谷 ・サロンデイ語らいの家 ・ケアステーション・ヘルパーステーションかたらい成城</p>	  <p>http://www.npo-katarai.jp 「語らいの家」で検索</p>	<p>『その人がその人らしく、いつまでも安心して暮らせる』を理念に、認知症を専門とした介護保険事業、認知症家族支援、認知症啓発活動等。 もの忘れ予防教室『オレンジかたらい』開設 もの忘れが気になる方の教室です。祖師谷公園までのウォーキング、脳機能トレーニングや筋力トレーニングなど。笑いが絶えない教室で、参加者同士の仲間づくりの場にもなっています。 毎週水曜日・木曜日午前教室・午後教室 介護保険でも利用できます。</p>
<p>特定非営利活動法人 せたがや移動ケア (ボランティアグループ おでかけサポーターズ) (連絡先) 鬼塚正徳 03-3304-5227 090-8944-4246 hasiraserukai@hasiraserukai.com (活動場所) 区内全域、会合は毎月 主に三軒茶屋周辺</p>	  <p>YouTube シニアZoomサロン 団体紹介 (38分)</p> <p>https://setagaya-ido.or.jp/htdocs/</p>	<p>障がいがある方や高齢で外出が困難な方々を車による福祉輸送で支援する世田谷区福祉移動支援センター（そとでる）を運営しています。併せてボランティアグループ（おでかけサポーターズ）の活動で、おでかけイベントの企画やおでかけの勉強会を実施しています。また、区内の交通空白地域で市民が走らせる「おでかけバス」の実現を目指しています。</p>
<p>トゥレット友の会 (連絡先) tourette.fs@gmail.com (活動場所) ・啓発イベント →都内公共施設&オンライン ・交流会 →世田谷区施設&オンライン</p>	  <p>©トゥレット友の会ホームページ https://www.tourette-friends.org/</p>	<p>トゥレット症(チック症)の啓発と患者家族への支援を目的としたボランティア活動をしています。 1) 啓発を目的としたイベント活動 2) 患者・家族を支援する情報発信 3) 交流会の開催 4) 会報便りの配信 5) Facebook・Twitterによる発信</p>  <p>YouTube プロモーションビデオ(4分30秒) 「トゥレット症候群」を知っていますか？</p>
<p>アニマシオントイ (連絡先) 渡辺 美佐子 080-3484-1159 nqi47142@gmail.com (活動場所) もみじの家(大蔵2-10-1 国立成育医療研究センター内) 宮坂区民会館、大蔵地区会館</p>		<p>障がいのある子供たちへの遊びの支援を目的に設立した会で、特に医療的ケアのある子供たちの入所施設であるもみじの家のスペシャルボランティアです。コロナ禍により現在は新聞アートの制作と紙芝居の作成が活動の中心となっています。</p>

趣味・仲間づくり

団体名/連絡先・活動場所	活動のひとコマ/ホームページ	活動内容
<p>せたがや生涯現役 ドットネット (運営協議会) (連絡先) 岡崎 宏 080-6536-5243 dotnet.unei@gmail.com (活動場所) インターネット サイト(SNS)</p> 	 <p>https://towntip.jp/setagaya/sns/ 「世田谷towntip」で検索。</p>	<p>世田谷区の中高齢層を主なターゲットとする、会員制のまちの情報発信・交換のための無料のインターネットサイトです。会員制のため安心して情報交換ができますので、地域団体の情報発信や個人のブログ情報等の発信に利用されています。ひと昔も前に作られたサイトですが、カレンダーや地図の活用、動画投稿など、工夫次第です。</p>
<p>世田谷 地域デビューの会 (連絡先) 臼井達郎 090-7423-8799 zappa.club.tatsuro@gmail.com (活動場所) ・ひだまり友遊会館 ・太子堂区民センター ・うめとぴあ ・とまりぎ菜園</p>   <p>YouTube シニアZoomサロン 団体紹介(26分)</p>	     <p>https://setagayadebut2017.jimdo.com 「世田谷地域デビュー」で検索</p>	<p>定例会(第3土曜日)では、会員同士で地域活動の経験を紹介しあい色々な情報を知らせてくれます。世田谷ではこんな活動をしているのだという事が分かります。又こんなことをしたいと思っている方、相談してみてください。</p> <p>これから仲間作りを始めたい、この地で何かをしたいとお考えのあなた、試しに参加してみませんか?豊富な経験を持つメンバーが、あなたを「あとおし」。年会費 2,000円</p>
<p>北沢DANCHU会 (連絡先) 笠原一守 090-9235-6547 k.kasayan@nifty.com (活動場所) ・うめとぴあ</p>	  	<p>シニア男性の料理実習を8月、12月を除く毎月開催(年10回)し、うめとぴあ調理実習室で栄養士の指導のもと食材の買出し、調理、会食、懇談、片付けを行います。活動は30年を超えています。会員数16人。会費(9,000円/年)は、会場費、食材費、栄養士の謝礼に充当します。前期4月5,000円、後期10月4,000円</p>
<p>世田谷区誌研究会 (連絡先) 野岸敏雄 080-3727-0817 Kushiken0817@yahoo.co.jp (活動場所) ・世田谷区郷土資料館 ・区内 集会室</p>	   <p>「区誌研」で検索 setagaya-kushiken.jimdofree.com</p>	<p>※郷土世田谷の歴史をもっと知りたい、世田谷を中心に歴史・文化・風俗を知りたいという方々に講演会や史跡散歩を実施しています。</p> <p>また創刊昭和26年から続く機関誌「せたかい」にご自分の研究発表の場を備えていますので是非投稿してください。機関誌は世田谷の図書館で借りだし出来ます。</p>

趣味・仲間づくり

団体名/連絡先・活動場所	活動のひとコマ/ホームページ	活動内容
<p>【ご当地】家族会 (連絡先) 清志水凡从 (せしみずぼんじゅう) 090-1044-9537 相談: 上記のスマホに SMS(Short Message Service)限定 (活動場所) ・凡サロ砵家 (砵6-37-2)</p>   <p>You Tube 小噺(12分)</p>	  <p>You Tube 落語「猫の皿」(20分)</p>  <p>HP</p> <p>https://sestsvom.jimdofree.com</p>	<p>①挨拶運動の推進…「あい三」(いつでも挨拶しあい。お互いに思いやりあい。必要な時に支えあい。) ②ご当地タレントの発掘…「凡サロから動画配信・有志公募中」 ③節分豆まき隊…2月3日に祖師谷大蔵商店街を豆をまきながら練り歩く。 ④落語会開催…「今・ご縁寄席」他 ⑤学習会…外国人に日本語を、若者にG・PDCAや法律を教える。 ⑥傾聴や対話の会…街コミサロン他 ⑦多くの人とネット交流…ライングループ「凡サロ・砵家」50人めど。 ⑧「手元極養GO・KU・YO」…お墓の要らない手元極養を勧め、経済的負担、残された家族の負担を減らす。 ⑨生活・求人支援…相談無料。生活の困り事や心配事の解決お手伝い。</p>
<p>おとこの台所・野沢 (連絡先) 伊藤 忠直 090-5545-9067 t-itoh@ke.catv.ne.jp (活動場所) ・野沢ふれあいの家 野沢4-19-19</p>	  <p>https://seta-odk.com</p>	<p>シニア男性ならどなたでも入会できます。料理をしたことのない方歓迎です。10カ所の台所が有り、各台所は月3回程の活動を行っています。場所、日にちを選んでの参加ができます。入会をご希望の方は、左記ホームページ入会案内からアプローチしてください。 会費500円程度/1回 創立2002年、全会員数約300名</p>
<p>和綴じの会「いろは」 (連絡先) 豊田 英昭 03-3421-4633 080-6704-3913 y-h_toyoda@r9.dion.ne.jp (活動場所) ・ひだまり 友遊会館</p> 	 <p>https://setagaya-watoji.jimdofree.com 「和綴じの会」で検索</p>	<p>短歌や俳句、郷土史など長年の趣味をカラフルな友禅和紙を使い、日本の伝統的な製本方法「和綴じ」で自費出版を希望する方のお手伝いをするボランティアグループです。 和紙と遊ぶ「さろん・いろは」や和綴じ体験講座も開催しています。 入会費 1,000円 年会費なし</p>
<p>ナティヤム (連絡先) 山元 彩子 090-7283-4018 info@lakshana-japan.com (活動場所) ・野沢地区会館 野沢1-8-14</p> 	 <p>https://lakshana-japan.com 「ナティヤム、山元彩子」で検索</p>	<p>南インド古典舞踊“バラタナティヤム”のパフォーマンス、習得するための練習、体を動かす前のウォームアップの充実。異文化体験、健康増進のお勧めなどで地域活動へ貢献を目指している。 You Tube 生涯現役フェア 舞台発表(17分)</p> 

趣味・仲間づくり

団体名/連絡先・活動場所	活動のひとコマ/ホームページ	活動内容
<p>劇団・せたがや 創作紙芝居</p> <p>(連絡先) 小川正徳 080-1019-9884 sps.masanori@gmail.com (活動場所) ・代田区民センター ・ひだまり友遊会館</p> <p>YouTube シニアZoomサロン 団体紹介(18分)</p> <p>YouTube 「青い鳥はどこに」 字幕付き紙芝居(20分)</p>  	 <p>作品例「桜田門外の変」 雪の中を疾駆する水戸脱藩士</p> <p>YouTube 団体紹介 (5分)</p>  <p>Facebook 劇団・せたがや 創作紙芝居</p> <p>YouTube 生涯現役フェア 舞台発表(35分)</p> 	<p>・世田谷をテーマにした作品の制作 ・ワークショップ開催日は 毎月第2週、第4週の日曜日17:30～</p> <p>【令和5年度上期活動実績】</p> <p>7月8日 松原デイサービス 7月26,27日 紙芝居作りワークショップ 8月19日 経堂図書館 上演 9月9,16日 成城一宮庵 上演 9月22日 ひだまり文化研 招待上演</p> <p>【令和5年度下期活動計画】</p> <p>10月15日 生涯現役フェア 舞台発表 12月23日 経堂図書館 上演 2月24日 劇団15周年記念上演 3月15日 明大前亀井邸 上演 3月30日 成城一宮庵 上演</p> <p>・年会費 2,000円</p>
<p>中高年社交ダンス サークル</p> <p>(連絡先) 綱島 俊一 090-8777-6370 shimain3-toshi@docomo.ne.jp (活動場所) 桜丘ホール</p>  <p>2022年10月30日熱海ニューフジヤホテル</p>	 <p>2022年3月 中高年社交ダンス教室</p> <p>HP 動画</p> <p>「中高年社交ダンス」で検索。 綱島俊一YouTubeチャンネル</p> <p>YouTube 生涯現役フェア 舞台発表(15分)</p>   	<p>私たちの会は良いお友達をたくさん作る会です。ダンスが上手下手は関係ありません。人としてのマナーを守り、友達を大切に、社交ダンスを通して健康で楽しく有意義な人生を過ごして頂きたいと思っています。ダンス教室は金曜日15:30から、パーティーは日曜日13:00から桜丘ホールを2時間借りて開催。5ヶ月で10ダンスを覚えられるようにLINEやHPで予習復習が出来るように指導しています。</p> <p>社交ダンスパーティー 500円/1回 社交ダンス教室 1,000円/1回</p>
<p>MOVING MUSIC</p> <p>(連絡先) 山田久子 090-3810-9373 m_music_mm@yahoo.co.jp (活動場所) 主に世田谷区内。 イベントの内容により 異なります。</p> <p>HP 動画</p> <p>https://movingmusic-mm.com/ 「MOVING MUSIC」で検索。</p>   	 <p>MOVING MUSIC ～いしんでんしん～ まちクエストクエストラリー 第3弾</p> <p>MOVING MUSIC ～いしんでんしん～ まちクエストクエストラリー 第3弾</p>	<p>芸術全般を地域の特性に繋げ、実態に合う相互活性の起動を目的とした継続型地元密着イベント～いしんでんしん～等、3本の企画を軸にイベントを企画・制作。イベントの出演希望、オススの情報随時募集。2023年度はMOVING MUSIC主催イベントの再開を望んでおりますが、活動準備が整うまでお待ち頂けましたら幸いです。入会費、年会費なし。</p> <p>MOVING MUSIC チャンネル</p> <p>https://www.youtube.com/channel/UCzqg-4ZH9OBIFPJANTtFm6A</p> 

趣味・仲間づくり

団体名/連絡先・活動場所	活動のひとコマ/ホームページ	活動内容
<p>大山みちの会 (連絡先) 竹沢 新治 03-3424-5059 090-6701-0473 shinshin.pa-bo-@ezweb.ne.jp (活動場所) 大山街道全域</p>		<p>大山・大山街道の歴史、文化を学ぶ 大山・大山街道を活かし地域交流を楽しむ ・「大山詣り手ぬぐい」制作 ・大山街道に標示ステッカー貼付 ・大山街道ウォーク ・落語作り・公演 ・伊勢原市主催「大山サミット」参加 ・高津区「大山街道フェスタ」参加 ・大和市「文化交流」参加 ・せたがやボロ市出店 ・大山街道将棋大会共催 ・伊勢原青年会議所交流など。</p>
<p>にこたま和友会</p>  <p>(連絡先) 川辺 百合子 090-6037-4280 nikotama.wayuukai@gmail.com (活動場所) 二子玉川諏訪神社</p>	  <p>YouTube 紹介動画(2分)</p>	<p>にこたまの楽しい茶道サークル。 茶道をもっと身近に感じてもらうために正座ができない方にはテーブル茶道、お茶会の時に椅子を出して、誰でも気軽に茶道を楽しめるよう工夫しています。季節のお道具やお菓子から四季を感じることもできます。 会員数13名 参加費2,500円</p>
<p>トーク会</p> <p>(連絡先) 片岡龍次 080-4167-1583 zion.sh@jcom.home.ne.jp (活動場所) ・烏山区民センター ・南烏山ふれあいの家</p>	     <p>紹介動画</p>	<p>異業種出身のシニアが集い、時の話題、国際問題、健康管理、各業界の問題点や将来などの話題について楽しくおしゃべりし、意見を交換し合っています。又、パソコンやスマホに熟練した会員が、パソコンやスマホの使い方にお困りの世田谷区内の高齢の方々に、講習会やカフェを開いています。</p>
<p>世田谷風景じゅく</p> <p>(連絡先) 福澤清 090-9344-9145 fukuzawa-k@jcom.home.ne.jp (活動場所) ・世田谷地域の上町地区(せたがやボロ市、ホテル祭りとサギ草市、楽市楽座) ・烏山地域の岡さんのいえTOMO(上北沢の地域共生のいえ、毎月第2日曜日)</p>	   <p>地域風景資産「せたがやボロ市が開催される大山道」</p>  	<p>「世田谷の原風景に拘った風景づくり活動」に特化して活動展開。ボロ市、ホテル祭りとサギ草市、楽市楽座に出店。 「岡さんのいえTOMO」で「鉄ちゃんクラブ」開催など。</p>   <p>ボロ市出店 鉄ちゃんクラブ 会費なし。ボロ市出店料は分担。</p>

環境に関する活動

団体名/連絡先・活動場所	活動のひとコマ/ホームページ	活動内容
<p>一般財団法人世田谷トラストまちづくり 野鳥ボランティア (連絡先) 世田谷トラストまちづくり トラストみどり課 03-6379-1620 岡本博生 090-7809-4683 ugj76005@nifty.com (活動場所) ・世田谷トラストまちづくり ビジターセンター(野川) 他</p>   <p>You Tube シニア Zoom サロン 団体紹介(37分)</p>	      <p>https://qr.paps.jp/w5daN 「野鳥ボランティア」で検索</p>	<p>バードウォッチングを通して野鳥を知り、調べ、世田谷の自然の豊かさ、生物多様性に気付き、知ることによってそれを守り、持続可能なものにする一助にという想いで活動。 野鳥の知識がなくても大丈夫、野鳥や自然に興味ある方は是非参加を！ ◇野鳥観察：ともにまなび楽しむ仲間の野鳥観察会 ◇調査：区内各所で野鳥生息状況を調査し、記録を整理分析、発信（報告書発行）することで世田谷の環境を知り、保全・保護につなげる ◇観察ガイド：観察会で野鳥・環境を知る楽しさ、大切さ伝える ◇保全：河川清掃、外来植物撤去、バードサンクチュアリー保全、環境関係会議参加など</p>
<p>NPO法人えこひろば (連絡先) 塚元多美子 090-6315-7432 ecotsuka511@gmail.com</p> <p>(活動場所) ・リサイクル千歳台 ・エコプラザ用賀 ・消費生活センター ・市民活動支援コーナー (キャロットタワー内)、 ・成城ホールなど</p>	     <p>http://home.e00.itscom.net/eco 「えこひろば 世田谷」で検索。</p>	<p>「楽しく、お得に、省資源」をモットーに、主に一般市民を対象として環境啓発活動をしている。裂き布ぞうり作り、リサイクル手芸、おもちゃ・傘の修理、包丁研ぎ、生ごみ堆肥作り、その堆肥を使った野菜作りなど。 また、「せたがや環境フェスタ」「エコフェスタちとふな」「ふるさと区民まつり」「世田谷くらしフェスタ」「生涯現役フェア」などの行政、地域団体等主催イベントに出展。興味のある方は、ぜひスタッフ参加を。</p> <p>年会費 2,000円</p>

【会員の作品コーナー】

せたがやすまほ研究会
 受講生 宇治知也子さんのカット絵



佐々井明子さん(個人会員)
 ちぎり絵の指導をしています。
 問合せ先：090-7098-8873

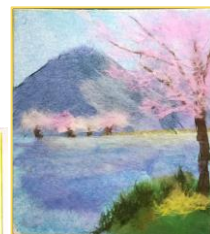

環境・子供のための活動

団体名/連絡先・活動場所	活動のひとコマ/ホームページ	活動内容
<p>世田谷環境学習会</p> <p>(連絡先) 井田 博之 03-6753-0206 080-3400-0876 hiro-ida@a04.itscom.net</p> <p>(活動場所) ・太子堂区民センター ・砧図書館等区集会施設 ・野外、区内小学校</p>	 <p style="text-align: center;">エコアップ探検隊 春編の模様</p>    <p style="text-align: center;">kankyogakushukai.jimdofree.com 「世田谷環境学習会」で検索</p>	<p>身近な環境を知り、学び、伝え合い、環境保全の輪を広げることを目的に、2003年に設立。 会員は5つの部会（食と農・水・みどり・まち・地球環境）及び3つの地域環境活動チーム（学校支援・エコアップ探検隊・環境入門講座）に分かれて活動。 会の活動状況やイベント案内等を、毎月の「学習会だより」で配信。月1回の定例会（見学・観察会、講演・研究発表等）も開催。会員は約50名です。 入会費1,000円 年会費1,000円</p>
<p>かがやく目</p> <p>(連絡先) 会長：田中芳雄 03-3429-4884 tanakay@star.ocn.ne.jp 副会長：田代豊 03-3425-6196 y.k.tasiro-302@w9.dion.ne.jp</p>	   <p>自然体験（生きもの調査・昆虫採集・七輪体験）・科学体験（作って遊ぼう）・交流体験（昔遊び）を小学生に提供。 参加者数延べ2000名。 http://kagayakume.web.fc2.com 「かがやく目」で検索</p> 	<p>メンバーの高齢化で活動がしにくくなり、「かがやく目」の活動全てを希望する団体に「譲渡する」ことを推進しています。譲渡内容は、全プログラム・活動ノウハウ・対象小学校の紹介などです。譲渡先は一団体に限りませんので、ご興味のある団体・個人の方は、是非お気軽にご相談・ご連絡ください。</p>
<p>世田谷 こども食堂・上馬</p> <p>(連絡先) 兜山 好直 TEL/FAX 03-3710-3256 kabutoy03@t09.itscom.net</p> <p>(活動場所) 上馬塩田ふれあいの家 上馬2-17-13</p> 	     <p>世田谷こども食堂上馬 Facebook https://qr.quel.jp/pv.php?b=4235aPk</p>	<p>こども食堂は、孤食の子供に食事を提供することが目的ですが、実際に会食してみると兄弟姉妹のように大勢で食べる事に子供たちがとても喜んでます。 登録こども人数48人、スタッフ17人。 活動を担う中核メンバーのボランティアを募集しています。 気軽にご相談・ご連絡ください。</p>
<p>世田谷砂場クラブ</p> <p>(連絡先) 河上 勇 080-3385-1363 kawakami136136@yahoo.co.jp</p> <p>(活動場所) ・笑恵館（第2月曜日） ・岡さんのいえTOMO/地域共生の家（第2日曜日）</p>	     <p style="text-align: center;">https://coupler.or.jp/?p=561 「NPO法人カプラー世田谷砂場クラブ」で検索。</p>	<p>世田谷砂場クラブ会員証で身分を示して、公園の砂場で活動します。手作り電車おもちゃを沢山持って行き、子供たちが自由に試してみんなで遊ぶようにし、情操教育に役立ちます。入会費、年会費なし</p>   <p style="text-align: center;">https://youtu.be/44JuzBa6RDo</p>

まちづくり拠点

団体名/連絡先・活動場所	活動のひとコマ/ホームページ	活動内容
<p>駒沢給水塔風景資産保存会 (コマQ) (連絡先) 澤 一郎 090-8303-9087 FAX 03-3425-9333 dzs05467@nifty.com (活動場所) ・駒沢給水塔</p>	  http://setagaya.kir.jp/koma-q/ 「コマQ」で検索	<p>駒沢給水塔を世田谷の歴史遺産として捉え、その保存、活用を目的とした活動。 「双塔新聞」年4回発行、 「そうとう会誌」年1回発行</p> <p>入会費 800円 年会費 1,200円</p>
<p>社会福祉法人 世田谷ボランティア協会 (連絡先) 03-5712-5101 setabora@otagaisama.or.jp (活動場所) ・世田谷ボランティアセンター ・北沢ボランティアビューロー ・玉川ボランティアビューロー ・砧ボランティアビューロー準備室 ・烏山ボランティアビューロー ・ケアセンター ふらっと ・世田谷地域障害者相談支援センター 「ぼーとせたがや」他</p>	  https://www.otagaisama.or.jp 「世田谷ボランティア協会」で検索。	<p>【ボランティア・市民活動推進部】 ボランティア・NPO等に関する相談や情報発信。 ボランティア情報登録サイト「おたがいさまbank」、せたがやチャイルドラインの運営。 災害ボランティアセンターの運営など。</p> <p>【福祉事業部】 障害を負った当事者の退院後の生活を様々な制度を利用しながら支援。</p>
<p>コーデ騎士団 (こーでないとだん) (連絡先) 小川 正徳 080-1019-9884 sps.masanori@gmail.com (活動場所) ・COS下北沢</p> 	 <p>クリスマス音楽会</p> https://setagaya-coordinats.jimdofree.com	<ul style="list-style-type: none"> ・区の体験講座から生まれた居場所づくり ・月1回の月例会（第三木曜日）18時からCOS下北沢にて開催 ・毎回講師をお呼びしてお話のあとは皆で意見交換会 ・既に55回程開催してきました ・音楽会も開いています。 <p>年会費 1,000円</p>
<p>特定非営利活動法人 笑顔せたがや (連絡先) 山崎 富一 03-5313-1599 egaosetagaya.0516@herb.ocn.ne.jp (活動場所) ・笑顔せたがや事務所 南烏山6-3-1 担当者在室日（山崎） 火曜日・木曜日 10時～16時</p>	 <p>「都立庭園美術館見学まち歩き」</p>  http://egaosetagaya.ciao.jp/ 「笑顔せたがや」で検索。	<p>「笑顔せたがや」は、地域の方が気軽に立ち寄ることができる無料の相談室を開室しています。地域のことを知りたい、地域活動に参加したい、相談にのって欲しいなど相手の立場になって応じています。相談がなくてもお立ち寄りください。都内・都外の名所旧跡を巡るまち歩きも企画しています。</p>

まちづくり拠点

団体名/連絡先・活動場所	活動のひとコマ/ホームページ	活動内容
<p>一般財団法人 世田谷トラスト まちづくり (連絡先) ①トラストみどり課 03-6379-1620 ②地域共生まちづくり課 03-6379-1621 (活動場所) ・世田谷区内の緑地等</p>	  <p>https://www.setagayatm.or.jp 「世田谷トラストまちづくり」で検索</p>	<p>①ボランティアを募って区内の自然環境や歴史的・文化的環境の調査保全、解説等を行っています。 次世代に引き継ぐ世田谷のトラスト運動にご協力ください。 ②地域貢献のための家、建物を地域にひらくオーナーの支援や、まちづくり活動に携わる人材の育成、人々の絆を育む交流会等を開催するなど、市民まちづくり活動の支援を行っています。</p>
<p>岡さんのいえ TOMOの会 (連絡先) 小池 良実 okasannoie.tomo@gmail.com (活動場所) 岡さんのいえ TOMO 上北沢3-5-7</p>  	   <p>https://www.okasannoie.com 「岡さんのいえTOMO」で検索</p>	<p>岡さんのいえTOMOは、昭和の雰囲気を残す一軒家。2006年に所有者の方の「このいえを子どもたちや地域のために役立てて」という遺言を活かし、活動がスタートしました。目指したのは楽しいイベントや集まりを軸にして、世代を超えてつながる「みんなのまちのお茶の間をつくる」です。 たたみに座り、ちゃぶ台を囲んでお茶やおしゃべりを楽しむ。地域のコミュニティの拠点として、仲間同士の交流の場としてご活用ください。</p>
<p>世田谷区町会総連合会 (連絡先) 03-5481-3456 setagaya-chousouren@athena.ocn.ne.jp (活動場所) 世田谷区町会総連合事務局 世田谷区若林4-31-9ポライト第2ビル202</p>	  <p>http://setagaya-chousouren.org/</p>	<p>町内まつり、高齢者見守り、防災訓練、防犯パトロール、交通安全運動、ラジオ体操、地域情報のお知らせなど 令和4年4月現在 193の町会・自治会が加盟しています。 参加費：町会費・自治会費のご負担があります。</p>
<p>東京商工会議所 世田谷支部 (連絡先) 03-3413-1461 setagaya@tokyo-cci.or.jp (活動場所) 世田谷区全域</p>	<p>「せたがやふるさと区民まつり」</p>   <p>https://www.tokyo-cci.or.jp/setagaya/</p>	<p>区内中小企業の経営改善及び地域振興活動。 世田谷区内景況調査の実施。 ビジネス交流会による取引拡大支援。 会員数：84,048 (世田谷区内は3,603) 参加費：資本金に応じた会費負担</p>
<p>世田谷区商店街 連合会 (連絡先) 03-3414-1432 (活動場所) 世田谷産業プラザ 世田谷区太子堂 2-16-7</p>	  <p>http://ukiuki-setagaya.com/</p>	<p>快適なまちづくり ・様々な商店街イベントを通じた地域の賑わい創出、町の安全安心の確保（街路灯、防犯カメラ、AEDの設置・管理等） ・区内共通商品券発行・せたPay事業 ・事業系ごみの夜間収集</p>

学び・その他

団体名/連絡先・活動場所	活動のひとコマ/ホームページ	活動内容
<p>国士館大学 地域連携・社会貢献推進センター 【アカデミア国士館】 (連絡先) 国士館大学 03-5451-1921 academia@kokushikan.ac.jp (活動場所) ・国士館大学地域交流文化センター他、世田谷・町田・多摩の3キャンパスで開講</p>	  <p>https://www.kokushikan.ac.jp/research/LLC/extension 「国士館大学地域連携・社会貢献推進センター公開講座」で検索。</p>	<p>公開講座は春期・秋期の2期に分けて、語学や芸術、健康、水泳等多岐に渡る講座を開講しております。</p> <ul style="list-style-type: none"> ・お申し込み期間 (予定) 春期：3月中旬～下旬 秋期：8月下旬～9月上旬 ・入会費 2,000円
<p>世田谷区生涯大学同窓会 (連絡先) ひだまり友遊会館2階同窓会室 TEL: 090-1994-3807 (総務 藤岡) メール: tetsucoco@yahoo.co.jp (会長 小穴哲) (活動場所と会員構成) ・ひだまり友遊会館とその他 ・会員現在380余名 (区内全域生涯大学修了生)</p>	 <p>品川開東閣 ランチ会 能観劇 生涯大学学園祭参加</p>	<p>区民と輪を広げる道「世田谷区生涯大学」に入学して健康と仲間を得ましょう (P20に案内)。その生涯大学修了生の集いです。年齢や修了期を超えて親交深めシニア世代の文化・知識向上図り、元気で充実した日々を送れるよう以下の活動を行っています。(ほぼ月1回程度) 講演会、見学会 (バス)、観劇/鑑賞会、納涼会、大学行事参加や会報発行など</p>
<p>世田谷区シニアスクール (連絡先) 林 祥介 080-2006-2073 x lin55278@gmail.com (主な活動場所) ・成城ホール ・国士館大学大多目的ホール ・駒澤大学記念講堂</p>	 <p>2022年8月23日(火)成城ホールクラシック音楽と語らいの風景</p>  <p>You Tube 団体紹介(3分) https://youtu.be/W6yv1uyoAkM</p>	<p>世田谷区シニアスクールは世田谷区の生涯大学、自主研究会修了生を母体に平成17年(2005年)発足し、今年で18年目を迎えます。会員制で運営しており、会員は約325名、年約30回弱の講座中心のイベントを火曜午前中に開催しています。ゆったりとした空間で至福の時をお過ごしください。令和5年度から、既会員から紹介頂いた一般区民の方も入会可能となりました。ご興味のある方は連絡先までお問い合わせください。お一人様大歓迎です。随時申し込み受付しています。 年会費 7,000円</p>
 <p>特定非営利活動法人 カプラー (連絡先) 河上 勇 080-3385-1363 kawakami136136@yahoo.co.jp (活動場所) ・キャロットタワー ・笑恵館 You Tube シニアZoomサロン 団体紹介(21分)</p> 	<p>NPO法人カプラーのしくみ 個別ビジネスから地域ビジネスを抽出して、企業と地域・官と民をつなぐ</p>  <p>カプラー 行政・公共  https://coupler.or.jp/</p>	 <p>カプラーは連結器という意味で区内の起業家の交流会。起業家を目指す方々の入会をお待ちしています。 年会費 なし。</p>

学び・その他

団体名/連絡先・活動場所	活動のひとコマ/ホームページ	活動内容
<p>一般社団法人 イヴの木</p> <p>(連絡先) 鈴木 景子 evenoki@evenoki.org</p> <p>(活動場所) ・らぶらす ・区内全域</p> 	 <p> You Tube 団体紹介動画4本 (45秒、20秒、15秒、15秒) https://www.youtube.com/@evenoki</p>	<p>発足メンバーの女性起業家が、地域団体や個人活動家の方々とタッグを組み、ジェンダー視点を取り入れた「新しい防災、減災」や「レインボーバレンタイン」などを開催しています。イヴの木主催の「産地まるみえマルシェ」では、世田谷の無農薬野菜販売や、子どもたちも楽しめる防災講座、大道芸人による伝統芸能披露など、地域貢献されている団体の皆さんが一同に会して、出会い・ふれあいを通じてジェンダーにとらわれないフラットなまちづくりに貢献したいです。そんなイヴの木と一緒に、イベントを盛り上げたり、企画を構想したり、事業をコラボしたい、という方々を募集しています。</p>

地域活動への入口：このガイドブックの各団体に気楽にコンタクト、または以下の方法も。

「区報」に掲載の各種イベントに参加。

せたがや生涯現役ネットワークのホームページに掲載されているイベントに参加

生涯大学/学び・仲間づくり
令和6年度は令和6年2月頃生徒募集



ひだまり友遊会館1F (=案内図P23)
生涯現役情報ステーション
シニア向け各種冊子、行事案内、各団体の参加者募集チラシが豊富にあります。

シニアZoomサロンで相談

参加無料

リモート（PC、スマホ利用）で参加するサロンです。毎回、ネットワーク加盟の1団体が活動を紹介し、質疑応答。おしゃべりしたり、いろいろ聞いたり、団体入会の相談もできます。

開催日時：偶数月 第3土曜日 10:00～11:00
奇数月 第3水曜日 10:00～11:00

お申込み：せたがや生涯現役ネットワーク ホームページより

しんがいたかみ
問合せ先：Zoomサロン運営委員会 真貝 高三
TEL:090 9010 9065
E-mail: shingait2003@yahoo.co.jp



私の地域活動 3つのきっかけ

せたがやすまほ研究会 真貝高三

私の地域活動へのきっかけは3つありました。

その1:退職後すぐに職業訓練校リフォーム科で3ヶ月間訓練を受けた。その翌年、DIYアドバイザー資格を取得。その後、タイムミングよく、芦花公園内にログハウスを建設するので、人出が欲しいという情報があり、即応募した。毎週末無報酬で作業を続けた。「これがボランティア活動か」と実感した。



芦花公園自然観察資料館『やごの楽校』

その2:世田谷区主催の生涯現役プロジェクト「地域デビューワークショップ」(2006年)参加者募集があり、それに応募した。このイベントが契機となり生涯現役ネットワークができ、現在も続けているが、その活動に積極的に参加している。

その3:成城サミットでのiPad体験会に飛び入り参加させていただいた。その時、これはシニアにも十分使いえるデバイスと直感。これが、すまほ研究会の始まり。非常によい仲間たちに出会い、主たる活動として続けている。2014年開始から数年間iPad講座を実施。その後、スマホやSNS講座、コロナ禍でZoom講座、そして、現在、YouTube講座も手掛けている。講座受講生は延べ約950名。

人間関係や社会とのつながりが乏しいことが要介護・要支援状態や認知症の発症リスクを高めることは国内外の研究で示されています。地域活動への参加は仲間との交流や外出など身体的な活動量の増加、幸福感・充実感の高まりの効果があり、それらがシニアの健康維持・向上につながります。

それでは、どのような活動にどの程度参加すれば良いでしょうか。一つの例として、月1回以上のボランティア活動や趣味活動をお勧めします。東京都近郊のA市の65歳以上市民1,320人を分析対象とした調査により、月1回以上のボランティアをおこなっている人はボランティアをしていない人に比べて4

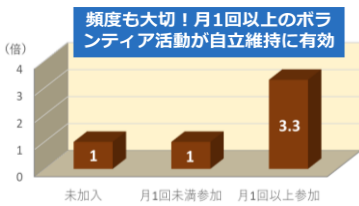

年間生活機能（地域で自立した生活を送る能力）を維持する可能性が3.3倍ほど高いことがあきらかになりました！

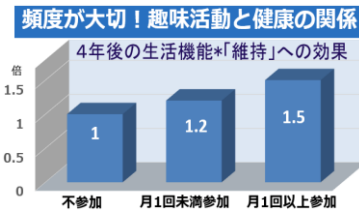

月1回以上の趣味活動をしている人はそれ以下の人に比べて、4年後も地域で自立して生活する機能を維持する可能性が1.5倍ほどありました。1)

地域活動が生活機能維持へ効果的といっても、無理なく楽しみながら行うことも大切です。秋田県A市の70歳～89歳の市民420名を対象とした調査により、自らの意思でボランティアに参加している人に比べて、やりたくないが参加している人は3年後に自立した在宅生活に支障をきたす障害が起きる危険性が2.9倍ほど高くなっていました2)。



高齢者の就労には下図のとおり多くのメリットがありますが、このことは特に男性に顕著です。

元気な高齢者は就労やボランティア等で地域内での役割を持つ事が期待されますが、体力・気力に衰えを感じ始めたら、より負荷の少ない活動へ移行しつつ、地域での繋がりを維持することが望ましいでしょう。また、就労は金銭目的だけでなく、生きがいを持って取り組むことが、健康維持につながります。3)

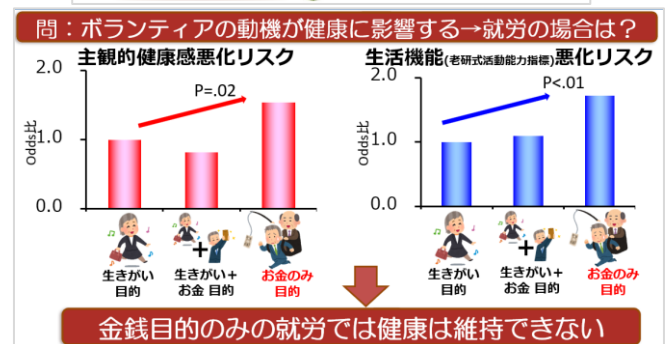
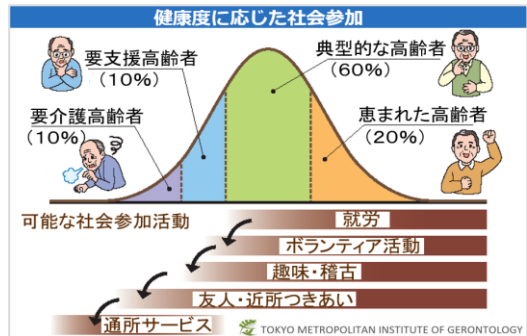

1) Nonaka et al., Plos One.2017
 2) Nonaka et al., Geriatr Gerontol Int.2019
 3) Nemoto et al., Geriatr Gerontol Int..2020



人生、大好きなことをして
現役を貫け！

コミュニティご縁 小林雅一

待ってました！定年。ここからが実に楽しくなってきたのです。自分が本当に大好きでやりたいことが思う存分に自由にできる。得意なことを一生できる。楽しくてワクワク充実感がある。面白くて満足感がある。そして人々に喜ばれ、少しでもお役に立つことができ「ありがとうございました。また来てください。」とお声がかかる。やりがい・生きがいがある。「ああ今日も皆さんがニコニコ笑顔になってくれて私も幸せです。いつも明るく楽しく元気な姿を皆さんに届けよう。」この仕事を生涯現役で貫いていこうと思っています。

私の仕事はシニアが元気になる「脳トレ教室 元気にハイ！」の面白先生をしています。懐かしの学校スタイルで楽しい脳トレ授業を継続して、おかげさまで14年になります。



定年になってから「何か高齢者に喜ばれる楽しい活動はできないかな」と考えて立ち上げました。おかげさまで毎日毎日がとても充実しています。

あなたが大好きなことをするのに…このネットワーク参加団体に入って活動するのもよし。自分で団体を立ち上げて活動するのもよし。仕事として収入を得るのもよし。自ら積極的に生涯現役を貫いていく情熱が大事なのです。

各団体の主な活動場所

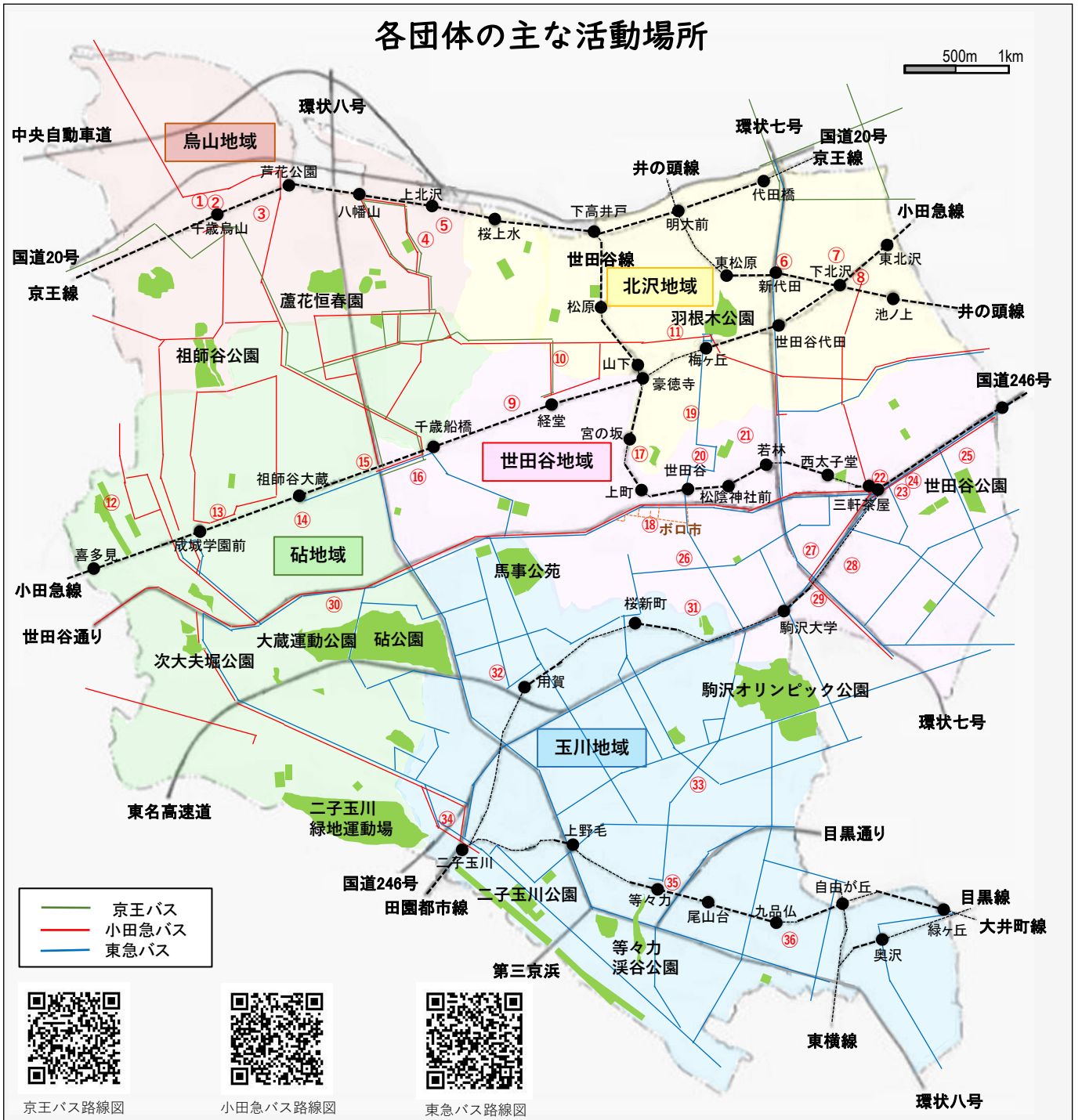

- | | | |
|--------------------------------|--------------------------------------|-------------------|
| ① 笑顔せたがや事務所 | ⑬ 成城ホール | ⑳ らぶらす |
| ② 烏山区民センター | ⑭ 笑恵館 | ㉑ せたがやがやがや館 |
| ③ 南烏山ふれあいの家 | ⑮ リサイクル千歳台 | ㉒ 弦巻区民センター |
| ④ 上北沢ふれあいの家 | ⑯ 桜丘ホール | ㉓ 上馬塩田ふれあいの家 |
| ⑤ 岡さんのいえTOMO | ⑰ 桜高齢者集会所 | ㉔ 野沢地区会館 |
| ⑥ 代田区民センター | ⑱ 世田谷区郷土資料館 | ㉕ 野沢ふれあいの家 |
| ⑦ COS下北沢 | ㉒ 国土舘大学 | ㉖ もみじの家 |
| ⑧ 北沢タウンホール | ㉓ 世田谷地域交流文化センター | ㉗ 駒沢給水塔 |
| ⑨ 経堂地区会館 | ㉔ 世田谷区民会館 | ㉘ エコプラザ用賀 |
| ⑩ 赤堤生涯学習センター | ㉕ ひだまり友遊会館 | ㉙ 等々力の家訪問介護ステーション |
| ⑪ うめとぴあ | ㉖ 生活工房 / 市民活動支援コーナー
(キャロットタワー 3F) | ㉚ 二子玉川諏訪神社 |
| ⑫ 世田谷トラストまちづくり
ビジターセンター(野川) | ㉗ 太子堂区民センター | ㉛ 玉川区民会館 |
| | | ㉜ とまりぎ菜園 |



皆さまのご参加を心から歓迎します

主要活動拠点

うめとぴあ



世田谷区松原6-37-10
【交通アクセス】
梅ヶ丘駅 徒歩5分
豪徳寺駅 徒歩8分
山下駅 徒歩8分
東松原駅 徒歩14分
小田急バス松原 徒歩1分





烏山区民センター
【交通アクセス】
千歳烏山駅 徒歩1分

南烏山ふれあいの家
【交通アクセス】
千歳烏山駅 徒歩5分
芦花公園駅 徒歩7分



ひだまり友遊会館



世田谷区若林4-37-8
【交通アクセス】
若林駅 徒歩6分
松陰神社前駅 徒歩8分



市民活動支援コーナー キャロットタワー3階



【交通アクセス】
三軒茶屋駅 徒歩4分
バス停：三軒茶屋 徒歩5分



せたがやがやがや館



世田谷区池尻2-3-11
3F・4F
【交通アクセス】
池尻大橋駅 徒歩7分
バス停：池尻、三宿 徒歩6分



発行：せたがや生涯現役ネットワーク 2023年10月

問い合わせ先（事務局）：世田谷区 生活文化政策部 市民活動推進課

〒156-0043 世田谷区松原6-3-5 梅丘分庁舎3階

TEL 03-6304-3176 FAX 03-6304-3597

編集・制作：ネットワーク世話人会ガイドブック編集委員

<https://setagaya-network.jimdo.com/>