

# 等々力地区 古着・古布の回収

【日時】令和6年2月18日(日)  
午前10時30分～正午まで  
※雨天中止(小雨の場合は実施します)

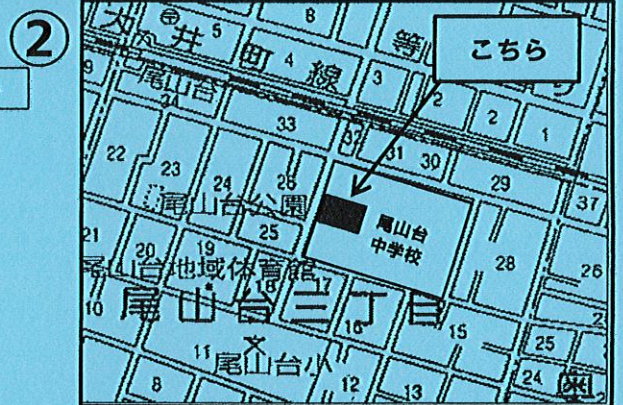

【場所】①等々力小学校 南門  
②尾山台中学校 正門

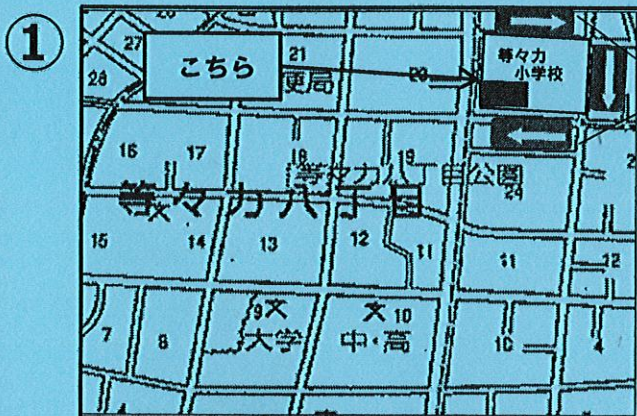

## ◎回収できるもの◎

衣類全般(ゴム製品は除く)、  
シーツ、毛布、タオル、カーテン、  
靴(ペア)、ぬいぐるみ、ベルト、バッグ等  
※ボタンやファスナーはついたままで  
構いません。



## ×回収できないもの×

泥・油などで汚れたもの、  
濡れた衣類、布団、マットレス、  
枕、カーペット、キルティング製品、  
雨がっぱ、裁断くず等

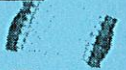

★回収した古着・古布は、国内外で古着などに再利用されます。

## 【注意事項】

- ・車で来られる際は、ハザードランプを点灯させながら、係員のところまでゆっくり前進してください。古着・古布は係員が回収いたしますので、車の中から出ずに、座ってお待ちください。
- ・洗濯したものをお出してください。
- ・透明または半透明の大きなビニール袋に入れてお出してください。  
※紙袋やダンボールなどは回収できません。
- ・回収日当日の時間内にお持ちください。  
※回収日前や時間外はお受けできません。
- ・実施の可否・お問い合わせは、右記せたがやコールへお願いします。  
学校へのお問い合わせはご遠慮ください。

世田谷区お問い合わせセンター  
**せたがやコール**  
電話(03)5432-3333  
ファックス(03)5432-3100  
ご利用時間 午前8時から午後9時まで 年中無休

主催：等々力地区町会連合会(事務局 等々力まちづくりセンター)  
協力：等々力地区ごみ減量・リサイクル推進委員会、  
等々力小学校、尾山台中学校



# 等々力地区 歩こう会

～リニューアルオープンした馬事公苑まで、  
季節の花を楽しみながら歩きましょう！～

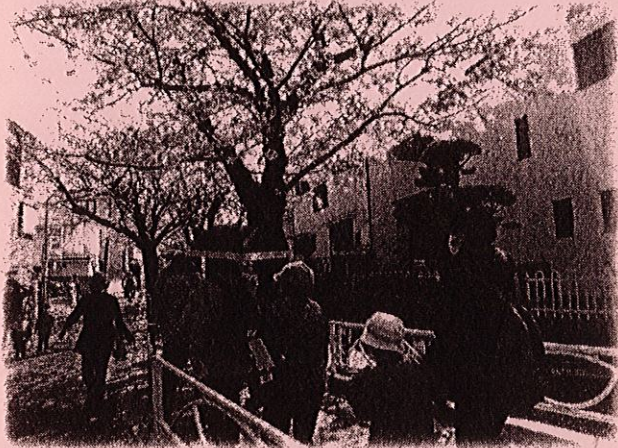

【日 時】令和6年4月6日(土)  
午前8時30分集合(雨天中止)

約6km

【コ ー ス】玉川総合支所～谷沢川～玉川台区民センター  
～上用賀三丁目公園・用賀地区会館～馬事公苑

【集合場所】玉川総合支所 コミュニティ広場(等々力3-4-1)

【定 員】先着30名(事前申込制です。)

【対 象】等々力、尾山台、玉堤及び等々力地区の町会エリアに在住の方  
※小学生以下の参加は保護者の方と一緒に申し込みいただき、  
当日は保護者同伴でお願いします。

【参加費】無料(ただし、交通費は自己負担です。)

【申込み・問合せ】右記「せたがやコール」へ！

※ファックスの場合は、行事名・住所・

氏名(ふりがな)・電話またはファックス番号  
を明記してください。

世田谷区お問い合わせセンター

せたがやコール 

電 話(03)5432-3333

ファックス(03)5432-3100

ご利用時間 午前8時から午後9時まで 年中無休

【受付期間】2月25日(日)午前8時から3月5日(火)午後9時まで

《主 催》等々力地区身近なまちづくり推進協議会 健康づくり部会、等々力地区社会福祉協議会  
《事務局》等々力まちづくりセンター





令和5年度 いきいき講座

# 親亡きあと…その思い

好評につき 昨年に続きパート2

心身の障害・メンタルヘルス不調・引きこもりなど、さまざまな事情を抱えた方を家庭の中で大切に支えてきたあなた。

そんなあなた自身も高齢となり旅立ちの準備を考えるととき…。

心配なのは残されるご家族のことではないでしょうか。

家族への思いを託すため知っておきたい各種制度や信頼できる相談先について、成年後見人として経験豊富な社会福祉士さんをお招きしてお話しいただきます。



日時：令和6年3月15日（金）午後2時～午後4時

場所：玉川総合支所 2階活動フロアー（裏面地図参照）

講師：社会福祉士 加瀬 祐子 氏

地域障害者相談支援センター ぽーとたまがわ

申込み締切日：令和6年3月7日（木）

定員：15名（定員を超えた場合は抽選とさせていただきます。）

《お申込み・お問い合わせ》

等々力あんしんすこやかセンター（地域包括支援センター）

電話 03-3705-6528

FAX 03-3703-5221

世田谷区等々力3-4-1 玉川総合支所 2階





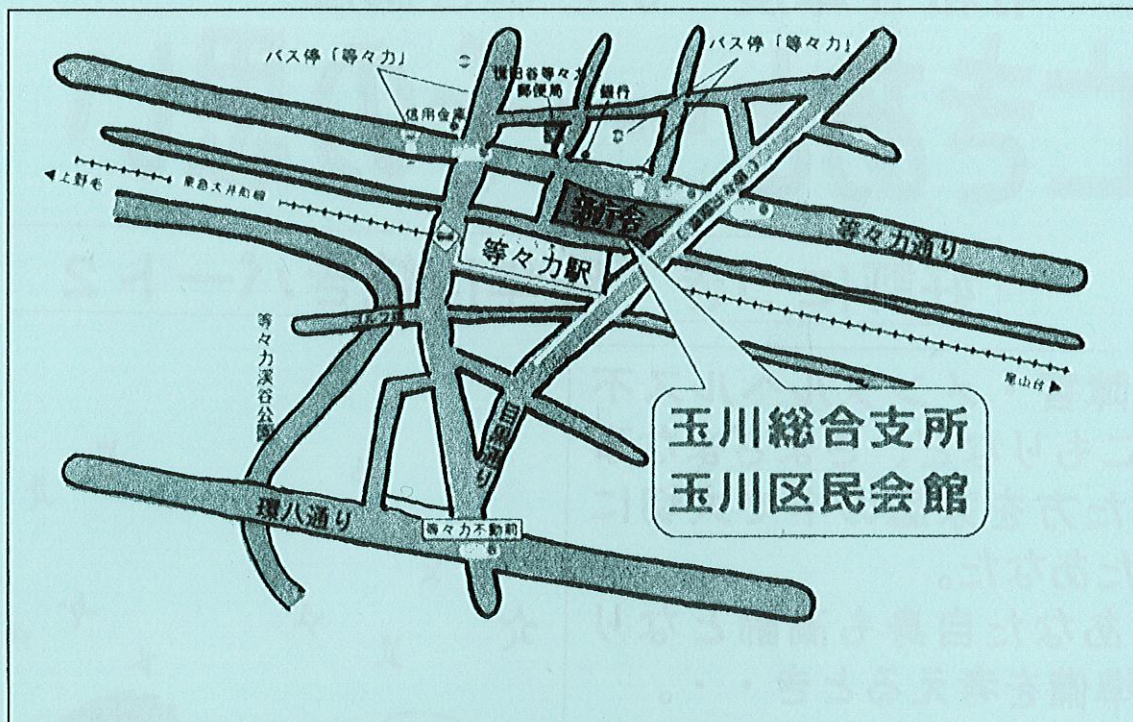

## 【住所】

世田谷区等々力3-4-1

## 【交通】

- 電車 東急大井町線 「等々力駅」下車 すぐ
- バス 等々力11・12・13系統、渋82系統  
「等々力」下車 徒歩2分  
等々力01系統、東98系統  
「等々力」下車すぐ



# 2024ねん 2月のとどろきじどうかん

2月		日	月	火	水	木	金	土
						1	2	3
4	5	6	7	8	9	10	11	12
18	19	20	21	22	23	24	25	26

■ がおやすみです

世田谷区等々力3-25-16 Tel 03-3703-3506 Fax 03-3703-2653

★★★★★★★★ じどうかんからのおねがい ★★★★★★★★

○ 行事の申し込みは、かならず参加する本人が来てね!

○ ハンカチを持ってきましょう!

★★

つくって食べよう!

## ゆきゆきランチパーティー

17日(土) 午前11:00~午後1:00

みんなで火を囲んで持ってきた食材を焼きながらのんびりランチしませんか?

- 【対象】小学1年生から
- 【場所】グランド (雨が降ったらピーナールームにてホットプレートで行います。)
- 【申込み】当日受け付けです。
- 【持ち物】炭火で焼いたらおいしい食材 (おにぎり、パン、もちなど) 箸・のみもの・ぐんて



児童館HPはこちら



【おそべる時間】午前9:30~午後6:00

こども企画!

## ドカンと一発★プラバンウィーク

27日(火)・28日(水)・29日(木)

全日午後4:00~5:00

1日1枚、プラバンをつくれるよ。Cちゃんの特別企画です!

- 【対象】小学1年生から
- 【場所】ピーナールーム
- 【申込み】ありません。当日あそびに来てください!
- 【持ち物】描きたい絵がある人は持ってきてね!



## ディアポロチャレンジ

4日(日) 午前10:30~11:30

回る人も、回せない人も一緒にあそぼう!

- 【対象】小学1年生から
- 【場所】カンガルールーム
- 【申込み】ありません。当日あそびに来てください!

## おはなし会

21日(水) 午後3:30~4:00

すばなしや、手あそびをたのしもう!

- 【対象】どなたでも (幼児さんは保護者と一緒に♪)
- 【場所】モンキールーム
- 【協力】すばなしの会

## 神話がたり

28日(水) 午後4:00~4:30

- 今回は、『オオクニヌシとアマテラスの國譲りの話』です。
- 【対象】小学1年生から
- 【場所】廊下
- 【協力】葉山さん

TEENS プロジェクト

## TEENS 大画面ゲーム大会

4日(日) 午後4:00~6:00

どんなソフトで遊ぶかは、当日集まった人で決めよう!

- 【対象】小学6年生~中高生世代
- 【場所】ピーナールーム
- 【申込み】ありません。当日時間に来てください!

## 第2回 地域懇談会

「居場所としての児童館」をテーマに、遊びの大切さを確認しながら『子どもの権利』についてグループワークを行います。

2日(金) 午前10:00~11:30

- 【対象】地域の方 (どなたでも)
- 【申込み】受付中~1月26日(金) 電話申込可

## 大画面ゲーム大会

6日(火) 午後4:00~5:00

車のレースのゲームで遊ぶよ!

- 【対象】小学1年生から
- 【場所】ピーナールーム
- 【申込み】ありません。当日あそびに来てください!

## ガーデニング

17日(土) 午前10:00~11:00

ほうれん草の苗植え&花だんに氷やりをします!

- 【対象】どなたでも (幼児さんは保護者と一緒に♪)
- 【場所】グランドほか
- 【服装】よごれてもよい服装
- ※雨天の場合は、残念ながら中止です。

たまがわちいばんかこうりょうかい 玉川地域文化交流会

## たまらんふえすていばる

等々力児童館もメンバーを募集し、ディアポロや皿回しなど発表してきます!

たまらんふえすていばる  
令和6年2月24日(土)  
10:00~11:30  
会場: 深沢区民センター (世田谷区深沢4-33-11)  
今年もぜひ! たまらんフェスティバル♪ 子どもたちが児童館で取り組んでいるものを紹介します!  
ぜひ観にきてください!

等々力児童館 (3703) 3506 深沢児童館 (3705) 4123  
玉川台児童館 (3709) 4163 上田児童館 (3426) 2166  
森の児童館 (4704) 4917 新町児童館 (3426) 3314

詳しくはお近くの児童館にお問い合わせください。



# 2024年 2月のとどろきじどうかん 子育てひろば情報

児童館では、気軽に集える自由参加のひろばを実施しています。子育ての仲間作りや出会いの場として、親子で楽しい時間を過ごしなが、情報交換したり、お互いの子どもたちの成長を分かち合える関係作りができるといいですね♪

## ほかほかひろば

火曜日 午前10:30~11:30

【対象】0歳のお子さんとその保護者

### 6日 保健師さんのおはなし

玉川総合支所から保健師さんが来てくれます。子育ての相談、気になることなど話せます。

### 20日 大きくなったかな

身長・体重が測れます。  
【協力】民生児童委員 さん

### 27日 リフレッシュ体操【要申込み】

ストレッチをしてリフレッシュしましょう！

【申込み】6日のひろば終了後から、児童館窓口にて。  
※翌日より電話申込み可  
先着12組  
【講師】運動指導員 さん

## すくすくひろば

水曜日 午前10:30~11:30

【対象】1~2歳のお子さんとその保護者

### 7日 なが~いのり巻きをつくろう

【持ち物】炊いたご飯（自分が食べる分、酢飯じゃなくていいです）、のり巻きに入れたい具材、巻きす（ある人は）

【その他】アレルギーのある方はお知らせください。

### 14日 大きくなったかな

### &バレンタインカードをつくろう

身長、体重が測れます。  
バレンタインカードもつくれます♪

### 21日 親子防災

玉川消防署の方が来てくれます。怪我や事故の予防・対応、防災について教えてください！

### 28日 プレーカーに遊びに行こう！

みんなで外にあそびに行きましょう~♪  
【場所】野毛町公園 ★現地集合です。  
詳しくは、児童館で配布するチラシを見てください。  
雨の場合は、児童館の中で活動します。

## てとてとて

1日(木) 午前10:00~正午

わらべうたやお人形、絵本を楽しもう♪

【対象】乳幼児親子 【場所】モンキールーム  
【協力】豊田さん



ふたご・みつごひろば

-カナウ-  
**kanau**

9日(金) 午前10:30~11:45

※受付10:15~

## 『子育て情報交換会』

病院情報、おすすめのおでかけグッズ情報などなど、ふたごちゃん・みつごちゃんならではの今求めている情報をみんなで教え合いましょ！

【場所】カンガールーム  
【申込】受付中（電話申込み可）  
【運営】ふたごみつごひろば kanau  
多胎児先輩ママもきてくれます。

【要申込み】

## パパも気軽に！PaPaMo

10日(土) 午前10:30~11:30

## 『わっくわく♪リトミック』

ピアノとバイオリンの音色とリズムにあわせて楽しもう♪

【対象】1歳~未就学のお子さんとその保護者 先着15組  
【講師】りほ&ようこ さん  
【申込み】1月27日(土) 10:00から、児童館窓口にて  
※30日(火) から電話申込み可

【要申込み】

## サポーター企画『リフレッシュヨガ』

16日(金) 10:00~11:30

ママ講師による癒しの時間、交流もしましょう♪

【対象】0歳~未就園児とその保護者 先着12組  
【講師】村上里実 さん(ヨガインストラクター&子育てサポーター)  
【申込み】2日(金) 11:30から、児童館窓口にて  
※翌日から電話申込み可

## ちびっこひろば

2月は、お休みです！



# 1・2月の行事予定

※ ( ) は実施学年、○数字は実施校時。時程の「通」「M・m」(モジュールあり)は通常時程、「B」は特別時程です。下校時刻は保護者会で配布した生活時程表を参照してください。

- 生活目標 ○感謝の気持ちをあらわそう  
 保健目標 ○冬を元気にすごそう  
 安全目標 ○学習時の安全に気をつけよう  
 給食目標 ○感謝して食べよう

月	日	曜	行 事	時程	1年	2年	3年	4年	5年	6年
1月	7	日	冬季休業日終							
	8	月	成人の日							
	9	火	始業式 4時間授業	B	4	4	4	4	4	4
	10	水	書き初め会始 安全指導日 発育測定(5・6) 4時間授業	B	4	4	4	4	4	4
	11	木	給食始 発育測定(3・4)	M	5	5	5	6	6	6
	12	金	書き初め会終 避難訓練(BOPと合同) 発育測定(1・2)	M	5	5	6	6	6	6
	13	土	学校公開期間始 土曜授業日 書き初め展始 薬物乱用防止授業(6)② PTA役員会	B	3	3	3	3	3	3
	14	日								
	15	月	全校朝会 読書週間始 あいさつキャンペーン始(4) 委員会(※4年生は計画委員児童のみ参加)	通	5	5	5	5	5	5
	16	火	学校公開期間終 5時間授業 道徳授業地区公開講座⑤ 講演会14:45~15:30(保護者対象)	M	5	5	5	5	5	5
	17	水	4時間授業	B	4	4	4	4	4	4
	18	木	小松菜採り10:00~(2) 5時間授業	B	5	5	5	5	5	5
	19	金	児童集会(2・4・6) 書き初め展終 あいさつキャンペーン終(4)	m	5	5	6	6	6	6
	20	土								
	21	日								
	22	月	全校朝会 クラブ11 起震車体験(4)9:40~	通	5	5	5	5	5	5
	23	火	*絵本の国 キッズタイム	M	5	6	6	6	6	6
	24	水	4時間授業 ※(5年3組は5時間授業)	B	4	4	4	4	4※	4
	25	木	小松菜採り予備日(2)	M	5	5	5	6	6	6
	26	金	児童集会(1・3・5) 読書週間終 新一年生保護者会(1・2年4時間授業) 漢字検定	m	4	4	6	6	6	6
	27	土								
28	日									
29	月	体育集会(低)・音楽朝会(45) クラブ12(3年生見学) クラブアビール週間始	通	5	5	5	5	5	5	
30	火	SOS出し方授業(5)	M	5	6	6	6	6	6	
31	水		B	5	5	5	5	5	5	
2月	1	木	5時間授業	M	5	5	5	5	5	5
	2	金	クラブアビール週間終	M	5	5	6	6	6	6
	3	土								
	4	日								
	5	月	体育集会(高)・音楽朝会(低) 委員会(※4年生は計画委員児童のみ参加) あいさつキャンペーン始(5) なわとび週間(2/16(金))	通	5	5	5	5	5	5
	6	火	4時間授業(1) 5時間授業(3~6)	M	4	5	5	5	5	5
	7	水	避難訓練(児童への予告なし) 4時間授業	B	4	4	4	4	4	4
	8	木	東深沢中あいさつキャンペーン(9日) 第3回みしまの森学舎児童生徒会会議(16:00~)	M	5	5	5	6	6	6
	9	金	児童集会(2・4・6) 安全指導日	m	5	5	6	6	6	6
	10	土	土曜授業日 あいさつキャンペーン終(5) PTA役員会	B	3	3	3	3	3	3

みしまの森学舎

# とどろき

学校だより 1月号  
 令和6年1月9日発行  
 みしまの森学舎  
 世田谷区立等々力小学校  
 校長 遠藤 雅孝

明けましておめでとうございます。  
 今年もどうぞよろしくお願いたします。

校長 校長 遠藤 雅孝

2024年、令和6年がスタートいたしました。皆様、明けましておめでとうございます。本年もどうぞよろしくお願いたします。令和6年は辰年、甲辰(きのえたつ)にあたります。甲辰は昇り龍などに描かれるように、勢いよく活気あふれる年になると言われているそうです。新型コロナウイルス感染症が5類相当になり、4年ぶりの制限のない迎春。等々力小学校を活気と笑顔があふれる学校に、さらにしていけるように、職員一同頑張ります。ご理解とご協力をどうぞよろしくお願いたします。

11月に協力いただいた学校関係者評価アンケートの集計結果が先日届きました。年度当初にお示した、学校経営方針

等々力小学校スローガン『全ては子どもたちのために~ One for children. All for children. ~』  
 令和5年度の学校経営方針の重点目標  
 ○自信・共感・自律(非認知能力の育成)

について、ご理解とご協力をいただいたおかげで、昨年度よりも肯定的評価が向上した項目が多くなりました。別紙(すぐる配信・学校HPにも掲載)で、児童(5・6年生対象)、保護者、地域の皆様のアンケート結果をお伝えします。このデータをもとに、学校関係者評価委員会を開催し、委員の皆様から本校の学校運営についての提言をいただきます。その提言をもとに令和6年度の本校の教育をよりよいものにしていくために改善していきます。以下、顕著な傾向が見られたものについて記載いたします。

<回答率>

○令和4年度 53.6% → 令和5年度 55.5%  
 昨年度からWeb回答になり回答率が下がった状況からの大幅な回復にはなりません。次年度は、さらに周知方法を検討して、回答率の向上をめざします。

<児童アンケートより>

- 「学習指導」については全ての項目で高評価でした。本校は経験の浅い教員が多いですが、校内研究を充実させたり、OJTを推進したりして授業改善に取り組んだ成果が見られました。
- 「生活指導」「学校行事」についても80%以上の数値でした。
- キャリア教育については、保護者の結果も含め課題が残ります。上級生を身近な目標として活動することもキャリア教育であることを周知したり、ゲストティーチャーを招いた授業を行ったりするなど、さらに改善していきます。
- 「先生たちは丁寧に指導してくれる。」については、94.3%が肯定的な評価でした。また、「学校が楽しい」は92%と昨年度より7%向上しました。しかし、そうは思わない児童のために、さらに改善していきます。
- 重点取組の一つの「あいさつ」については、66.7% → 82.5%と大きく向上し、成果がみられました。

<保護者アンケートより>

- 学校行事については、コロナ前に近い形で開催でき、高評価でした。
- 「本校の学校生活は、子どもたちにとって楽しい。」90.5%、「本校の教育活動に満足している。」82.6%は、昨年度より向上しましたが、引き続きの学校改善を続けていきます。
- 「思いやりのある言葉で話している」については昨年度より向上したものの、59.6%と低い数値になっています。まずは教職員が思いやりのある言葉で率先垂範し、道徳教育、日々の生活の中で指導していきます。

<地域の方のアンケートより>

- 全般的に分からない割合が増えてしまいました。積極的にご来校いただき、児童の様子を見ていただけるように、ご案内をしていきます。
- 児童・保護者のアンケートでも共通して、「学び舎」の取組については、みしまの森学舎では活発に取り組まれているが、そのことを周知できていないという課題が見られました。

3学期直ぐに実践できるものは改善し、来年度の学校改善に向けて検討をしていきます。どうぞよろしくお願いたします。



等々力小HP

# 1年

「みんなのこにこ大きくせん」や書き初めなど、冬休みの課題にご協力いただき、ありがとうございました。本年も、どうぞよろしくお願いいたします。

## ○1月10日(水)の持ち物について

毎日セット、書き初め用鉛筆、鍵盤ハーモニカ、音楽ファイルを持たせてください。1月11日以降の持ち物は、お子さんの連絡帳にてご確認ください。

## ○生活科「みんなのこにこ大きくせん」について

冬休み中に、家族のためにできることを考え、実践しました。単元の学習が終わっても、継続して家族のために考え、行動できるよう、ぜひ励ましの言葉をかけてください。

## ○体育科 短なわの準備について

体育の学習で、短なわを使います。学校で申し込まれた場合も、自宅で記名と長さの調節をしてから、お子さんに持たせてください。長さは、お子さんが足で踏んで立った時に、両手が腰のあたりになるのを目安にしてください。1月19日(金)までにご準備ください。

# 3年

## ★学習用具について★

学習に集中して取り組めるよう、筆箱やランドセルの中身の点検をお願いいたします。学習に関係のないものは学校に持ってこないように、ご家庭でもお声がけをよろしくお願いいたします。

## ★音楽バッグについて★

音楽の学習は1月16日(火)から始まります。16日(火)までに、音楽バッグ(A4ピンクファイル、歌集、音楽の教科書)とリコーダーを忘れずに持たせてください。

## ★短なわについて★

3学期の体育の学習で短なわを使用します。お子さんの身長に合ったものをご準備していただき、長さを調整して持たせてください。

# 2年

## ○持ち物について

1/10(水)	道具箱、短なわ(※長さを調整してください)
1/11(木)	体育着、図工マット
1/12(金)	けんぱんハーモニカ

## ○算数「はこの形」の学習について

図形の学習で、面の形を写し取るために空き箱を使います。直方体でも立方体でも構いません。大きさはティッシュの箱ぐらいか、それよりも小さいものをご用意ください。1月22日(月)までに持たせるよう、よろしくお願いいたします。

## ○小松菜採りについて

1月18日(木)に、小松菜採りへ行きます。(9時15分頃出発～11時半頃帰校)この日はリュックサックで登校します。詳しくは12月の保護者会だよりをご覧ください。※雨天時：1月25日(木)に延期  
ご家庭での小松菜の調理の様子や、食べた感想を記録する「小松菜食べたよカード」を配布しますので、1月29日(月)までに提出できるよう、よろしくお願いいたします。

# 4年

## ○あいさつキャンペーンについて(1月)

1月15日(月)から19日(金)までは4年生のあいさつキャンペーンの期間となります。クラスと出席番号にて担当を振り分けて行います。7:55に教室に集合します。ご家庭でのお声かけをよろしくお願いいたします。

	15日	16日	17日	18日	19日
正門	1・2組	3・4組	1・2組	3・4組	1・2組
	1-6番	7-12番	13-18番	19-24番	25-30番
東門	3・4組	1・2組	3・4組	1・2組	3・4組
	1-6番	7-12番	13-18番	19-24番	25-30番

## ○起震車体験について

2学期に延期となった起震車体験を1月22日(月)に行います。動きやすい服装で登校させてください。

# 5年

## ○研究授業について

1月24日(水)は研究授業のため、5年3組のみ5時間授業になります。下校時刻は14時20分頃を予定しています。よろしくお願いいたします。

## ○今年度の卒業式について

3月25日(月)の卒業式に5年生が在校生代表として参列します。その際、服装は「華美ではないもの」(できれば、襟付きのブラウスやシャツなどが好ましいです。ジャージやジーンズはご遠慮ください。)とします。2月の保護者会でもお話しますが、ご家庭でも式典の服装として相応しいものについて、話題にあげていただけたらと思います。

# 6年

## ○短なわについて

体育の学習等で、短なわを使用しますので、ご準備をお願いします。お子さんの身長に合った長さに調整して持たせてください。

## ○薬物乱用防止教室について

1月13日(土)の2校時に、体育館でゲストティーチャーによる薬物乱用防止の授業を行います。

## ○奉仕活動

雑巾用の布のご協力ありがとうございました。1月から、奉仕活動として雑巾とカーテンタッセル作りを行います。

## ○進学先調査

進学先調査を2月9日頃に行います。進学先学校名(正式名称)と進学先住所をお知らせいただくこととなります。ご承知おきください。

～本校ホームページ <https://school.setagaya.ed.jp/toki/> もぜひご覧ください～

## 学校からのお知らせ

### ◆校内書き初め展について

1月13日(土)、15日(月)～19日(金)は校内書き初め展です。鑑賞時間は、8:30～16:00です。各教室前の廊下に掲示していますので、学校公開と合わせて、書き初め展もご覧ください。

### ◆学校公開・道徳授業地区公開講座について

1月13日(土)・15日(月)・16日(火)は学校公開期間です。1月16日(火)の5校時に、道徳授業地区公開講座を行います。また、同日14:45～16:00は、保護者対象の講演会を予定しておりますので、ご参加ください。

学校だより12月号でお知らせした通り、3学期より、平日の公開時間を1日2時間程度とさせていただきます。公開時間の追加として、朝活動の時間、休み時間、給食、清掃等の時間も参観可能といたします。給食や掃除時間につきましては、当番活動等の様子を廊下からご参観いただく形になります。

1月15日(月)は、全校朝会(8:30～)から中休みまで、1月16日(火)は、4校時から道徳授業地区公開講座(5校時は各学級道徳授業・その後保護者対象講演会)までとさせていただきます。詳しくは、別紙、学校公開のお知らせ時間割をご覧ください。ただし、インフルエンザ等の感染状況によっては、公開する時間を変更する場合がございますことをご了承ください。

今年度最後の学校公開です。ぜひ、子どもたちが活躍する姿を参観しにいらしてください。

### ◆学年末保護者会について

以下の日程で学年末保護者会を行いますのでご予約ください。いずれも14:50から各教室にて実施いたします。1年間の子どもの成長の様子等についてお話しいたします。万障繰り合わせの上、ご参加のほど、よろしくお願いいたします。

2月27日(火) 1・2・3年生 2月29日(木) 4・5・6年生

### ◆3学期末の行事予定について

年度当初の行事予定で3月19日(火)に予定していた卒業式予行練習を3月21日(木)に変更いたします。それに伴い、3月19日(火)は、全校4時間授業(B時程・給食最終日)といたします。また、3月21日(木)は、1～4年生は2時間授業(B時程)で10:20頃下校、5・6年生は卒業式予行練習のため4時間授業(通常時程)で12:30頃下校の予定です。