

世田谷区家庭ごみ
組成分析調査及び計量調査資料集
(令和元年度版)

令和元年 8 月

世 田 谷 区

目 次

| | |
|---|--------|
| 第1章 調査の概要 | - 1 - |
| 1 調査の目的 | - 1 - |
| 2 家庭ごみ組成分析調査の概要 | - 1 - |
| (1) 調査対象 | - 1 - |
| (2) 調査日程 | - 2 - |
| (3) 調査方法 | - 4 - |
| (4) 分類 | - 6 - |
| (5) 留意事項 | - 8 - |
| (6) 定義 | - 9 - |
| 3 家庭ごみ計量調査の概要 | - 10 - |
| (1) 調査方法 | - 10 - |
| (2) 調査対象地区と日程 | - 10 - |
| (3) 調査対象世帯数 | - 11 - |
| 第2章 家庭ごみ組成分析調査 | - 12 - |
| 1 調査結果の概要 | - 12 - |
| (1) 組成分析結果 | - 12 - |
| (2) 資源化可能物の割合 | - 15 - |
| (3) 容器包装リサイクル法対象品目の割合 | - 18 - |
| (4) レジ袋の割合 | - 21 - |
| (5) 可燃ごみ中の不燃ごみ等、不燃ごみ中の可燃ごみ等の割合 | - 21 - |
| (6) 過去の調査結果との比較 | - 24 - |
| (7) 家庭ごみ全体の組成(推計値) | - 32 - |
| 2 ごみ種別ごとの分析結果 | - 34 - |
| (1) 可燃ごみ | - 34 - |
| (2) 不燃ごみ | - 37 - |
| (3) ペットボトル | - 40 - |
| (4) 発泡トレイ・食品用透明プラスチック容器・ペットボトル・ハンガー | - 43 - |
| (5) 排出禁止物等 | - 44 - |
| (6) 容器包装の紙類・その他の紙類 | - 45 - |
| (7) 未使用食品 | - 46 - |
| (8) 小型家電 | - 47 - |
| (9) 外袋の形状 | - 48 - |
| (10) ごみ袋1袋あたりの重量 | - 49 - |
| (11) ごみ・ペットボトルの1kgあたりの平均容積 | - 50 - |
| (12) 分類別容積割合 | - 50 - |
| 第3章 家庭ごみ計量調査 | - 53 - |
| 1 排出原単位調査結果 | - 53 - |
| (1) 可燃ごみ | - 53 - |
| (2) 不燃ごみ | - 53 - |

| | |
|--------------------|--------|
| (3) ペットボトル | - 54 - |
| (4) 資源..... | - 55 - |
| 2 品目別排出原単位 | - 58 - |
| (1) 可燃ごみ | - 58 - |
| (2) 不燃ごみ | - 59 - |
| (3) ペットボトル | - 60 - |
| 【付属資料】 | - 61 - |

第1章 調査の概要

1 調査の目的

本調査は、家庭から排出されるごみの組成と分別状況、資源分別回収によって回収されている資源の分別状況と排出状況、1人1日あたりのごみ・資源排出量（以下「排出原単位」という）を把握し、廃棄物施策検討の基礎資料を得ることを目的に実施したものである。

2 家庭ごみ組成分析調査の概要

(1) 調査対象

本調査は、家庭ごみを対象とすることから、事業系ごみが可能な限り混入しないような集積所を選定したうえで、事業系有料ごみ処理券の貼ってあるものや明らかに事業系ごみと判断されるものは調査対象から除外して実施した。

調査対象とした集積所を表1.2-1、図1.2-1に示す。区内8調査地区から、住居形態（一戸建て、アパート等混在、マンション）ごとに集積所を抽出し、可燃ごみ及び不燃ごみ、ペットボトルを調査した。

表 1.2-1 調査対象

| 対象物 | 町丁名 | 住居形態 分類数 | サンプルの重量(単位: kg) | |
|--------|-----------|-------------|-----------------|-------|
| | | | 合計重量 | 平均重量 |
| 可燃ごみ | 下馬6丁目 | 3 | 72.99 | 24.33 |
| | 池尻2丁目 | 3 | 110.42 | 36.81 |
| | 松原1丁目 | 3 | 114.82 | 38.27 |
| | 駒沢4丁目 | 3 | 41.74 | 13.91 |
| | 新町1丁目 | 3 | 91.44 | 30.48 |
| | 船橋2・4丁目 | 3 | 53.60 | 17.87 |
| | 千歳台2・3丁目 | 3 | 65.13 | 21.71 |
| | 八幡山3丁目 | 3 | 49.54 | 16.51 |
| | 可燃ごみ 小計 | 24 | 599.68 | 24.99 |
| 不燃ごみ | 下馬6丁目 | 3 | 44.02 | 14.67 |
| | 池尻2丁目 | 3 | 36.34 | 12.11 |
| | 松原1丁目 | 3 | 39.06 | 13.02 |
| | 駒沢4丁目 | 3 | 22.41 | 7.47 |
| | 新町1丁目 | 3 | 51.49 | 17.16 |
| | 船橋2・4丁目 | 3 | 60.41 | 20.14 |
| | 千歳台2・3丁目 | 3 | 59.64 | 19.88 |
| | 八幡山3丁目 | 3 | 44.06 | 14.69 |
| | 不燃ごみ 小計 | 24 | 357.43 | 14.89 |
| ペットボトル | 下馬6丁目 | 3 | 25.15 | 8.38 |
| | 池尻2丁目 | 3 | 23.26 | 7.75 |
| | 松原1丁目 | 3 | 25.64 | 8.55 |
| | 駒沢4丁目 | 3 | 20.87 | 6.96 |
| | 新町1丁目 | 3 | 22.12 | 7.37 |
| | 船橋2・4丁目 | 3 | 12.23 | 4.08 |
| | 千歳台2・3丁目 | 3 | 13.91 | 4.64 |
| | 八幡山3丁目 | 3 | 30.96 | 10.32 |
| | ペットボトル 小計 | 24 | 174.14 | 7.26 |
| 合計 | | 72 | 1,131.25 | 15.71 |

平成 30 年度の世田谷区全域の可燃ごみの年間収集量は約 160,859 t、不燃ごみの年間収集量は約 6,587 t、ペットボトルの年間回収量は約 2,791 t となっており、可燃ごみの排出日量は約 440,710 kg、不燃ごみの排出日量は約 18,000 kg、ペットボトルの排出日量は約 7,600 kgであった。

これに対して、今回調査実施に伴い収集したサンプルの合計重量は 1,131.25kg、可燃ごみの合計重量は 599.68kg、不燃ごみの合計重量は 357.43kg、ペットボトルの合計重量は 174.14kgであった。

なお、今回の収集サンプルは、昨年度の可燃ごみ排出日量の 0.14%、不燃ごみ排出日量の 1.99%、ペットボトル排出日量の 2.29%にあたるものである。

(2) 調査日程

調査日程は以下のとおりである。なお、日程は収集作業及び組成作業を行った時とする。

- | | | |
|----------|-------------------|------------------|
| [第1日目] | 令和元年 5月 13日 (月) | 8 : 30 ~ 16 : 00 |
| [第2日目] | 令和元年 5月 14日 (火) | 8 : 30 ~ 16 : 00 |
| [第3日目] | 令和元年 5月 15日 (水) | 8 : 30 ~ 16 : 00 |
| [第4日目] | 令和元年 5月 17日 (金) | 8 : 30 ~ 16 : 00 |
| [第5日目] | 令和元年 5月 20日 (月) | 8 : 30 ~ 16 : 00 |
| [第6日目] | 令和元年 5月 21日 (火) | 8 : 30 ~ 16 : 00 |
| [第7日目] | 令和元年 5月 22日 (水) | 8 : 30 ~ 16 : 00 |
| [第8日目] | 令和元年 5月 23日 (木) | 8 : 30 ~ 16 : 00 |

以上の 8 日間で調査を行った。

世田谷区全図



図 1.2-1 調査対象地区

(3) 調査方法

調査対象集積所から可燃ごみ・不燃ごみ・ペットボトルをサンプルとして収集し、袋の形状と重さ、品目ごとの重量等を測定した。また、分析は湿ベース（ごみが水分を含んだ状態での重量）で行った。

なお、調査フロー及び調査方法は、図 1.2-2、表 1.2-2 に示すとおりである。

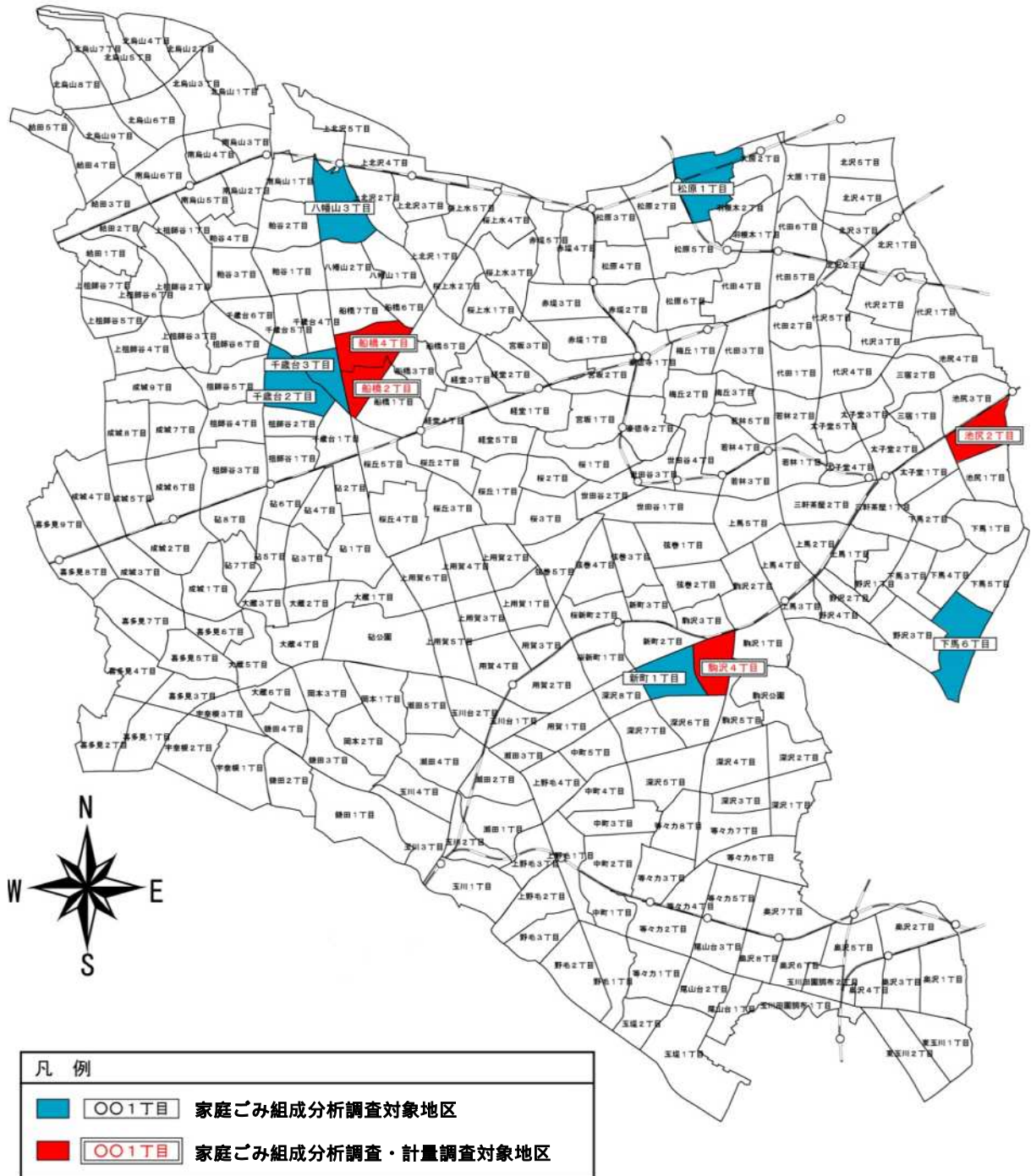

図 1.2-2 調査フロー

表 1.2-2 調査方法（調査フローの段階ごとの作業内容）

- 1 調査対象集積所から軽貨物車でサンプルを収集した。
サンプル収集は世田谷区で実施した。
事業系ごみ及び粗大ごみは、調査対象から除いた。
- 2 千歳清掃工場プラットホームにて、収集されたサンプルを種別、地域、住居形態別に仕分けを行った。（計72区分）
（例）「可燃ごみ - 船橋2・4丁目 - 一戸建て」
「ペットボトル - 千歳台2・3丁目 - アパート等混在」
「不燃ごみ - 下馬6丁目 - マンション」等
- 3 外装(容器)の形状・重量を測定し、記録した。
全てのサンプルを対象に実施した。
測定は、湿ベースで行い、計量は10g単位で行った。
- 4 サンプルの平均容積を測定し、記録した。
全てのサンプルが対象ではない。
計量は10g単位で行った。
- 5 分類表に従いサンプルを品目別に細分類した。
全てのサンプルを対象として実施した。
細分類の項目は「表1.2-3」を参照。
- 6 サンプルの重量を分類品目別に測定し、記録した。
全ての品目を対象に実施した。
測定は、湿ベースで行い、計量は10g単位で行った。
発泡トレイ、ペットボトル等に関しては個数も記録した。詳細は「表1.2-4」を参照。
容器包装の紙類・その他の紙類に関しては細分別をした。詳細は「表1.2-6」を参照。
未使用食品に関しては品目別の個数も記録し、賞味・消費期限を記録した。
詳細は「表1.2-5」を参照。
小型家電に関しては品目別の個数を記録した。詳細は「表1.2-5」を参照。
- 7 サンプルの容積を分類品目別に測定し、記録した。
全ての品目を対象に実施した。
- 8 分類したサンプルを分別区分ごとに集約した。

(4) 分類

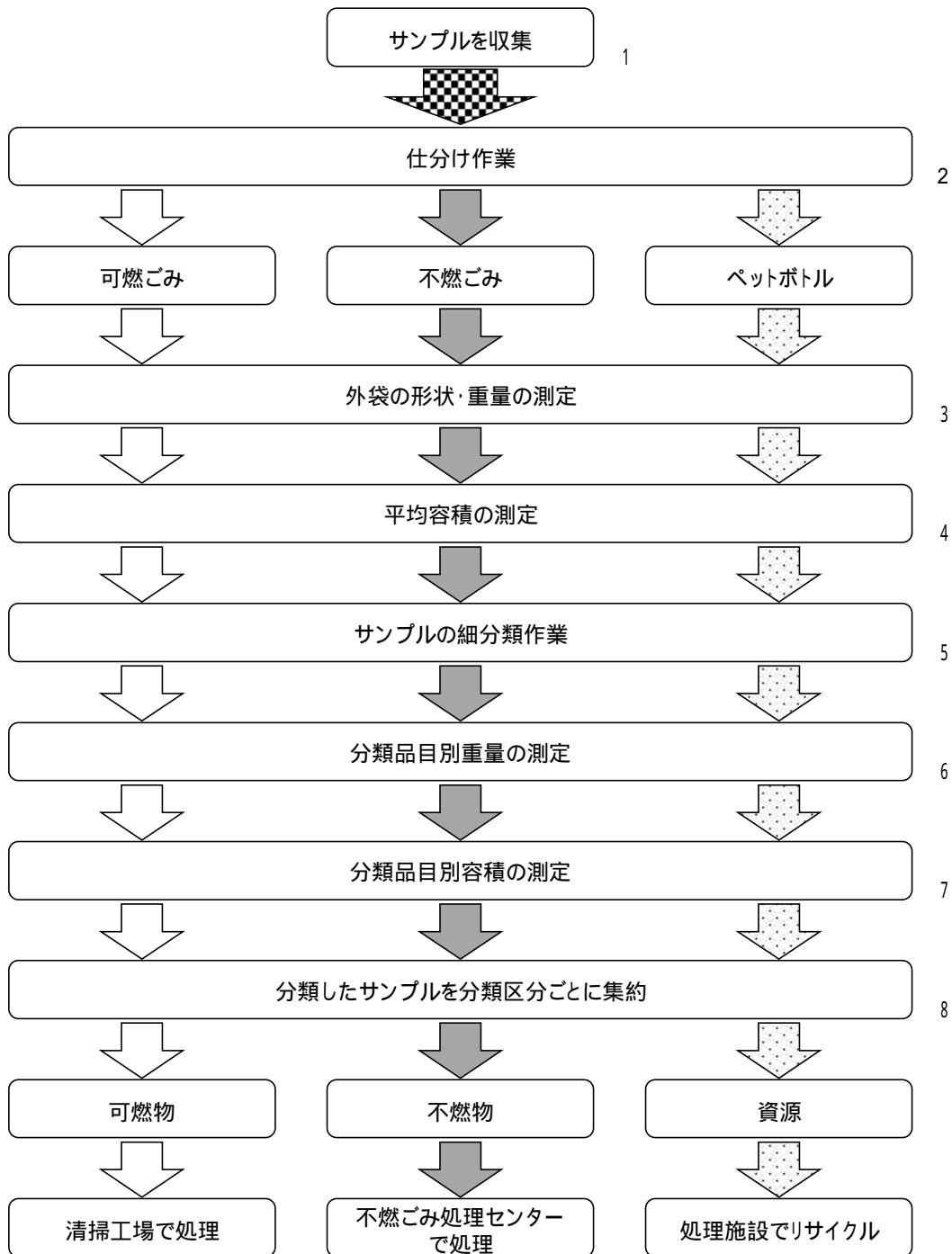
収集サンプルは、可燃ごみ 34 種類、不燃ごみ 19 種類、排出禁止物 12 種類、外袋 3 種類（ごみの排出に使用した袋）の合計 68 種類に分類した。詳細については表 1.2-3 に示すとおりである。

表 1.2-3 可燃ごみ・不燃ごみ・排出禁止物・外袋の分類表

| 種別 | 大分類 | 中分類 | 小分類 | 備考（代表的な例） | |
|------------------|-----------------|-----------------------------|---|---|--------------------------------|
| 可燃ごみ | 紙類 | 新聞（きれいなもの） | | 読んだだけでごみに出されたもの、比較的しっかりしているもの | |
| | | 新聞（汚れたもの） | | 水切り・油切り等で使用したり、読む以外の用途に使用し汚れのあるもの | |
| | | 折込広告 | | | |
| | | 雑誌・本 | | | |
| | | 段ボール | | | |
| | | 紙パック | | | |
| | | 紙パック（アルミ付） | | | |
| | | 容器包装の紙類（リサイクル可） | | 紙製の空き箱、容器等で区の資源分別回収の雑誌類で出せるもの（お菓子やティッシュの箱等、紙袋、包装紙、汚れていないもの） | |
| | | 容器包装の紙類（リサイクル不可） | | 紙製の空き箱、容器等で区の資源分別回収に出せないもの（ビニールコートやろう引きなどの加工紙、においや汚れの付いているもの） | |
| | | その他の紙類（リサイクル可） | | 紙製のもので、区の資源分別回収の雑誌類で出せるもの（OA用紙、ハガキ、封筒等） | |
| | その他の紙類（リサイクル不可） | | 紙製のもので、区の資源分別回収の雑誌類で出せないもの（写真、感熱紙、カーボン紙等） | | |
| | 布類 | | 衣類洋服、布製テーブルクロス、ハンカチ、タオル等 | | |
| | 生ごみ | 未使用食品 | 賞味期限切れ | 未開封の食品や容器・袋に入ったままの食品で賞味期限切れのもの | |
| | | | 賞味期限内 | 未開封の食品や容器・袋に入ったままの食品で賞味期限内のもの | |
| | | | 賞味期限不明 | 手付かずの野菜・果物、食べられる部分が捨てられたもの等 | |
| | | 調理くず | 調理の際に出てくる調理くず | | |
| | 食べ残し | 食べ残し | | | |
| | 木・草類 | | | 少量の植木の枝や葉、落ち葉、小さな観葉植物等 | |
| | プラスチック類 | ペットボトル（ラベル有り） | キャップ有り | ラベルが付いたままのペットボトルで、キャップが付いたもの | |
| | | | キャップ無し | ラベルが付いたままのペットボトルで、キャップが付いていないもの | |
| | | | キャップ有り | ラベルが剥がされたペットボトルで、キャップが付いたもの | |
| | | | キャップ無し | ラベルが剥がされたペットボトルで、キャップが付いていないもの | |
| | | ペットボトル（ラベル無し） | | | ラベルが剥がされたペットボトルで、キャップが付いていないもの |
| | | ペットボトルキャップ | | | キャップが単体で排出されたもの |
| | | 白色発泡トレイ | | | 鮮魚、精肉等の食品販売用のトレイ等で白色のもの |
| | | 色・柄付き発泡トレイ | | | 鮮魚、精肉等の食品販売用のトレイ等で白色以外のもの |
| | | 食品用透明プラスチック容器 | | | 生鮮食品・加工食品が入っていた無色透明なプラスチック製の容器 |
| レジ袋 | | | | ごみを入れたコンビニ袋等が袋に入り排出された場合はこれに分類 | |
| ペットボトル以外のボトル | | | シャンプーや洗剤などのボトル | | |
| その他の容器包装のプラスチック類 | | | 食品包装用のラップ、台所洗剤等の容器、レトルト食品の袋等 | | |
| シングルユースプラスチック | | | 使い捨てのストロー、スプーン、コップ等 | | |
| その他プラスチック類 | | | ビニールテープ、歯ブラシ、プラスチックの玩具、シャープペンシル、CD類等 | | |
| ゴム類 | | | ゴム手袋、自転車ゴム、輪ゴム等 | | |
| 皮革類 | | | 革ジャンパー、皮製ハンドバック、革ベルト等 | | |
| その他可燃 | | | ティッシュ、紙おむつ、たばこの吸殻、化学ぞうきん、ガムテープ、割り箸、木製品等 | | |
| 不燃ごみ | 金属類 | アルミ缶（飲食用） | | | |
| | | アルミ缶（その他） | | 空のスプレー缶、空のカセットボンベ、塗料の缶、自動車オイルの缶等 | |
| | | スチール缶（飲食用） | | | |
| | | スチール缶（その他） | | 空のスプレー缶、空のカセットボンベ、塗料の缶、自動車オイルの缶等 | |
| | | 缶類以外の金属類 | | 釘、ねじ、鍋、刃物等 | |
| | ガラスびん | リターナブルびん | | 一升びん、ビール瓶等の繰り返し使えるびん | |
| | | ワンウェイびん | 無色 | | |
| | | | 茶色 | 酢、ジュース、びん詰、栄養ドリンク等の飲料用のびん | |
| | その他の色 | | | | |
| | 電池 | | | 水銀含有乾電池、水銀ゼロ使用乾電池、二次電池、その他電池 | |
| | ガラス製品 | | | ガラス製品、割れたびん、汚れたびん等 | |
| | 陶磁器 | | | | |
| | 小型家電 | | | 家庭用小型家電 | |
| | 傘 | | | | |
| | 蛍光管 | | | 棒状、丸型の蛍光灯 | |
| | 電球 | | | 白熱球 | |
| | 水銀体温計 | | | | |
| | 水銀血圧計 | | | | |
| | その他不燃 | | | 使い切ったライター、使い捨てカイロ、電源コード、電子体温計等、上記以外の不燃ごみ | |
| | 排出禁止物 | 中身の入ったエアゾール缶 | | 殺虫剤、ガラスクリーナー、育毛剤等の噴射剤の入ったスプレー缶 | |
| 中身の入ったカセットボンベ | | 車上ガスコンロのカセットボンベ等で中身の入っているもの | | | |
| 中身の入った簡易ガスライター | | | | | |
| 薬品類（農薬・劇薬） | | | | | |
| 注射器・針 | | | | | |
| 石油類 | | | | | |
| ペンキ等の塗料 | | | | | |
| バッテリー | | | | | |
| 石 | | | | | |
| 土・砂 | | | | | |
| 外袋 | プラスチック袋 | | 透明ごみ袋、半透明ごみ袋 | | |
| | レジ袋 | | スーパー・コンビニ等の袋 | | |
| | 紙袋 | | 紙製の袋 | | |

また、収集サンプルのうち、白色発泡トレイ、色・柄付き発泡トレイ、食品用透明プラスチック容器、ラベル有りのペットボトル(キャップ有り、キャップ無し)、ラベル無しのペットボトル(キャップ有り、キャップ無し)、ペットボトルキャップ、ハンガー(プラスチック製、木製、針金製)、電池(水銀含有乾電池、水銀ゼロ使用乾電池、二次電池、その他電池)、蛍光管、電球、排出禁止物(中身の入ったエアゾール缶、中身の入ったカセットボンベ、中身の入った簡易ガスライター、薬品類(農薬・劇薬)、注射器・針、石油類、ペンキ等の塗料、バッテリー、石、土・砂、ブロック・レンガ、その他)に関しては、重量以外にその個数についても別途調査をした。未使用食品、小型家電に関しては、重量以外に種類ごとの個数についても調査した。

さらに、容器包装の紙類、その他の紙類に関しては、種類ごとの重量についても調査した。

これらの詳細については、表 1.2-4、表 1.2-5、表 1.2-6 に示す。

表 1.2-4 個数を調査する品目の分類表

| 大分類 | 小分類 | 備考(代表的な例) |
|---------------|----------------|------------------------------------|
| 白色発泡トレイ | | 鮮魚、精肉等の食品販売用のトレイ等で白色なもの |
| 色・柄付き発泡トレイ | | 鮮魚、精肉等の食品販売用のトレイ等で白色以外のもの |
| 食品用透明プラスチック容器 | | 生鮮食品・加工食品が入っていた無色透明なプラスチック製の容器 |
| ペットボトル【ラベル有り】 | キャップ有り | ラベルが付いたままのペットボトルで、キャップが付いたもの |
| | キャップ無し | ラベルが付いたままのペットボトルで、キャップが付いていないもの |
| ペットボトル【ラベル無し】 | キャップ有り | ラベルが剥がされたペットボトルで、キャップが付いたもの |
| | キャップ無し | ラベルが剥がされたペットボトルで、キャップが付いていないもの |
| ペットボトルキャップ | | ペットボトルのキャップ単体のもの |
| ハンガー | プラスチック製 | プラスチックで出来ているもの |
| | 木製 | 木で出来ているもの |
| | 針金製 | 針金で出来ているもの |
| 電池 | 水銀含有乾電池 | 電池本体の水銀含有表示を参照し分類 |
| | 水銀ゼロ使用乾電池 | 電池本体の水銀含有表示を参照し分類 |
| | 二次電池 | ニッケル水素電池、ニッカド電池、リチウムイオン電池等の充電可能な電池 |
| | その他電池 | ボタン電池等 |
| 蛍光管 | | 棒状、丸型の蛍光灯 |
| 電球 | | 白熱球 |
| 排出禁止物 | 中身の入ったエアゾール缶 | 殺虫剤、ガラスクリーナー、育毛剤等の噴射剤の入ったスプレー缶 |
| | 中身の入ったカセットボンベ | 卓上ガスコンロのカセットボンベ等で中身の入っているもの |
| | 中身の入った簡易ガスライター | |
| | 薬品類(農薬・劇薬) | |
| | 注射器・針 | |
| | 石油類 | |
| | ペンキ等の塗料 | |
| | バッテリー | |
| | 石 | |
| | 土・砂 | |
| | ブロック・レンガ | |
| その他 | | |

表 1.2-5 種類ごとの個数を調査する品目の分類表

| 分類 | | 備考(代表的な例) |
|-------|--------|--------------------------------|
| 未使用食品 | 賞味期限切れ | 未開封の食品や容器・袋に入ったままの食品で賞味期限切れのもの |
| | 賞味期限内 | 未開封の食品や容器・袋に入ったままの食品で賞味期限内のもの |
| | 賞味期限不明 | 手付かずの野菜・果物、食べられる部分が捨てられたもの等 |
| 小型家電 | - | 家庭用小型家電 |

表 1.2-6 種類ごとの重量を調査する品目の分類表

| 分類 | | 備考(代表的な例) |
|----------------------|--------------|--|
| 容器包装の紙類 (リサイクル可) | 箱類 | ティッシュの箱・お菓子の箱等の箱類で汚れていないもの |
| | 包装紙 | 包装紙で汚れていないもの |
| | 紙袋 | 紙袋で汚れていないもの |
| | その他 | 台紙等で汚れていないもの |
| 容器包装の紙類 (リサイクル不可) | 箱類 | ヨーグルトのカップ等の特殊加工されている箱類、お菓子の箱等の箱類で汚れているもの |
| | 包装紙 | 包装紙で汚れているもの |
| | 紙袋 | 紙袋で汚れているもの |
| | その他 | 台紙等で汚れているもの |
| その他の紙類 (リサイクル可) | ラップ等の芯 | ラップ・トイレトペーパーの芯で汚れていないもの |
| | OA用紙 | コピー紙等で汚れていないもの |
| | ハガキ・封筒 | |
| | カレンダー | |
| | その他 | |
| その他の紙類 (リサイクル不可) | 汚れが付いている紙 | ピザの箱、洗剤の箱等の汚れ、においが付いているもの |
| | 特殊加工がされている紙 | 紙コップ・圧着ハガキ等の特殊加工がされているもの |
| | リサイクルに適さない紙 | 写真、感熱紙 |
| | 紙以外の物が付いている紙 | カーボン紙、お菓子の包み紙等で複写紙やアルミ箔が付着しているもの |

(5) 留意事項

構成比の合算値は四捨五入の関係上 100%にならないものがある。

(6) 定義

可燃系資源化可能物、不燃系資源化可能物

資源分別回収、集団回収、販売店回収、拠点回収により現在資源化するルートがある品目を、可燃系資源化可能物と不燃系資源化可能物として表 1.2-7 のように定義した。

なお、蛍光灯等一部の不燃ごみについては、資源化ルートがあるが、分別回収ではなく収集後に区が選別作業を行っているため、不燃系資源化可能物には含めない。

容器包装リサイクル法対象品目

容器包装リサイクル法の対象品目は表 1.2-7 に示すとおりである。ただし、本報告書の分析では、「外袋」に分類したものは対象品目から除外し、外袋の分析で扱った。

表 1.2-7 資源リサイクル関連の品目定義

| | | 資源化可能物 | 容器包装リサイクル法 対象品目 |
|------------|------------------|-----------|--------------------|
| 可燃系 | 新聞(きれいなもの) | | - |
| | 折込広告 | | - |
| | 雑誌・本 | | - |
| | 段ボール | | |
| | 紙バック | | |
| | 紙バック(アルミ付) | - | |
| | 容器包装の紙類(リサイクル可) | | |
| | 容器包装の紙類(リサイクル不可) | - | |
| | その他の紙類(リサイクル可) | | - |
| | 布類 | | - |
| | ペットボトル | | |
| | ペットボトルキャップ | | |
| | 白色発泡トレイ | | |
| | 色・柄付き発泡トレイ | | |
| | 食品用透明プラスチック容器 | | |
| | レジ袋 | - | |
| | その他の容器包装のプラスチック類 | - | |
| | 不燃系 | アルミ缶(飲食用) | |
| アルミ缶(その他) | | - | |
| スチール缶(飲食用) | | | |
| スチール缶(その他) | | - | |
| リターナブルびん | | | |
| ワンウェイびん | | | |
| 小型家電 | | | - |

3 家庭ごみ計量調査の概要

(1) 調査方法

排出原単位は家族人数によって異なるので、家族人数ごとの分析を行うため、ごみ・資源の排出時間にあわせて調査員を資源・ごみ集積所に配置し、排出する区民から家族人数と何日分のごみ・資源かを聞き取り、その場で重量を測定した。また、1人世帯の場合は年齢によって排出原単位が異なると考えられるので、若年(30歳未満)と若年以外(30歳以上)に分類し、調査を実施した。

各世帯から排出された可燃ごみ・不燃ごみ・資源(資源分別回収品目ごと)・ペットボトルの重量を、世帯人数と日数(何日分のごみ・資源か)で除して、世帯ごとの排出原単位を算定し、家族人数別のごみ・資源の排出原単位を算定した。

(2) 調査対象地区と日程

池尻、駒沢、船橋の3地区から、それぞれ一戸建て地区、アパート混在地区を選定し、令和元年5月13日(月)、14日(火)、15日(水)、16日(木)、17日(金)、20日(月)、21日(火)、22日(水)、24日(金)の8日間に調査を実施した。調査対象地区と日程は表1.3-1に示すとおりである。

表 1.3-1 調査対象地区と日程

| 日程 | 調査対象地区 | 排出種類 |
|----------|--------|--------|
| 5月13日(月) | 駒沢 | 資源 |
| | 船橋 | ペットボトル |
| 5月14日(火) | 池尻 | 不燃ごみ |
| 5月15日(水) | 駒沢 | ペットボトル |
| | 船橋 | 可燃ごみ |
| 5月16日(木) | 池尻 | 可燃ごみ |
| 5月17日(金) | 船橋 | 資源 |
| 5月20日(月) | 船橋 | 不燃ごみ |
| 5月21日(火) | 池尻 | ペットボトル |
| | 駒沢 | 可燃ごみ |
| 5月22日(水) | 駒沢 | 不燃ごみ |
| 5月24日(金) | 池尻 | 資源 |

(3) 調査対象世帯数

調査対象世帯数は、表 1.3-2 に示すとおりである。調査対象世帯数は、延べ 726 世帯、可燃ごみが 216 世帯、不燃ごみが 127 世帯、ペットボトルが 153 世帯、資源が 230 世帯であった。

家族人数別では 1 人世帯・若年が 26 世帯、1 人世帯・若年以外が 149 世帯、2 人世帯が 185 世帯、3 人世帯が 185 世帯、4 人世帯以上が 181 世帯であった。

地区別では、池尻地区が 215 世帯、駒沢地区が 239 世帯、船橋地区が 272 世帯であった。

住居形態別では、一戸建てが 380 世帯、アパート混在が 346 世帯であった。

表 1.3-2 調査対象世帯数

単位：世帯

| | | 池尻 | | | 駒沢 | | | 船橋 | | | 全体 | | |
|------------|-----------|------|------------|-----|------|------------|-----|------|------------|-----|------|------------|-----|
| | | 一戸建て | アパート 混在 | 全体 | 一戸建て | アパート 混在 | 全体 | 一戸建て | アパート 混在 | 全体 | 一戸建て | アパート 混在 | 全体 |
| 可燃ごみ | 1人世帯・若年 | 0 | 6 | 6 | 0 | 1 | 1 | 0 | 1 | 1 | 0 | 8 | 8 |
| | 1人世帯・若年以外 | 5 | 21 | 26 | 0 | 17 | 17 | 2 | 6 | 8 | 7 | 44 | 51 |
| | 2人世帯 | 13 | 12 | 25 | 11 | 7 | 18 | 13 | 7 | 20 | 37 | 26 | 63 |
| | 3人世帯 | 9 | 4 | 13 | 8 | 5 | 13 | 13 | 9 | 22 | 30 | 18 | 48 |
| | 4人世帯以上 | 9 | 1 | 10 | 11 | 1 | 12 | 10 | 14 | 24 | 30 | 16 | 46 |
| | 全体 | 36 | 44 | 80 | 30 | 31 | 61 | 38 | 37 | 75 | 104 | 112 | 216 |
| 不燃ごみ | 1人世帯・若年 | 0 | 1 | 1 | 0 | 0 | 0 | 0 | 0 | 0 | 0 | 1 | 1 |
| | 1人世帯・若年以外 | 4 | 10 | 14 | 1 | 5 | 6 | 1 | 6 | 7 | 6 | 21 | 27 |
| | 2人世帯 | 8 | 3 | 11 | 6 | 3 | 9 | 2 | 6 | 8 | 16 | 12 | 28 |
| | 3人世帯 | 7 | 2 | 9 | 7 | 5 | 12 | 6 | 7 | 13 | 20 | 14 | 34 |
| | 4人世帯以上 | 4 | 5 | 9 | 8 | 7 | 15 | 12 | 1 | 13 | 24 | 13 | 37 |
| | 全体 | 23 | 21 | 44 | 22 | 20 | 42 | 21 | 20 | 41 | 66 | 61 | 127 |
| ペット ボトル | 1人世帯・若年 | 1 | 4 | 5 | 0 | 2 | 2 | 1 | 1 | 2 | 2 | 7 | 9 |
| | 1人世帯・若年以外 | 5 | 7 | 12 | 3 | 10 | 13 | 3 | 8 | 11 | 11 | 25 | 36 |
| | 2人世帯 | 5 | 4 | 9 | 11 | 7 | 18 | 7 | 7 | 14 | 23 | 18 | 41 |
| | 3人世帯 | 7 | 2 | 9 | 10 | 1 | 11 | 11 | 2 | 13 | 28 | 5 | 33 |
| | 4人世帯以上 | 4 | 3 | 7 | 13 | 0 | 13 | 11 | 3 | 14 | 28 | 6 | 34 |
| | 全体 | 22 | 20 | 42 | 37 | 20 | 57 | 33 | 21 | 54 | 92 | 61 | 153 |
| 資源 | 1人世帯・若年 | 1 | 4 | 5 | 0 | 3 | 3 | 0 | 0 | 0 | 1 | 7 | 8 |
| | 1人世帯・若年以外 | 5 | 9 | 14 | 2 | 9 | 11 | 2 | 8 | 10 | 9 | 26 | 35 |
| | 2人世帯 | 3 | 3 | 6 | 14 | 11 | 25 | 3 | 19 | 22 | 20 | 33 | 53 |
| | 3人世帯 | 2 | 9 | 11 | 21 | 10 | 31 | 17 | 11 | 28 | 40 | 30 | 70 |
| | 4人世帯以上 | 11 | 2 | 13 | 3 | 6 | 9 | 34 | 8 | 42 | 48 | 16 | 64 |
| | 全体 | 22 | 27 | 49 | 40 | 39 | 79 | 56 | 46 | 102 | 118 | 112 | 230 |
| 合計 | 1人世帯・若年 | 2 | 15 | 17 | 0 | 6 | 6 | 1 | 2 | 3 | 3 | 23 | 26 |
| | 1人世帯・若年以外 | 19 | 47 | 66 | 6 | 41 | 47 | 8 | 28 | 36 | 33 | 116 | 149 |
| | 2人世帯 | 29 | 22 | 51 | 42 | 28 | 70 | 25 | 39 | 64 | 96 | 89 | 185 |
| | 3人世帯 | 25 | 17 | 42 | 46 | 21 | 67 | 47 | 29 | 76 | 118 | 67 | 185 |
| | 4人世帯以上 | 28 | 11 | 39 | 35 | 14 | 49 | 67 | 26 | 93 | 130 | 51 | 181 |
| | 全体 | 103 | 112 | 215 | 129 | 110 | 239 | 148 | 124 | 272 | 380 | 346 | 726 |

第2章 家庭ごみ組成分析調査

1 調査結果の概要

(1) 組成分析結果

可燃ごみ

可燃ごみの組成は、図 2.1-1 に示すとおり、生ごみが 28.6%と最も多く、次いでその他可燃が 23.5%、プラスチック類が 18.1%、紙類が 15.7%となっている。可燃ごみに占める不燃ごみの割合は 0.6%、排出禁止物の割合は 0.0%、外袋の割合は 1.3%となっている。



図 2.1-1 可燃ごみの組成分析結果

不燃ごみ

不燃ごみの組成は、図 2.1-2 に示すとおり、陶磁器が 19.5%と最も多く、次いで缶類以外の金属類が 18.4%、小型家電が 16.4%、ガラス製品が 10.0%となっている。不燃ごみに占める可燃ごみの割合は 9.8%、排出禁止物の割合は 0.5%、外袋の割合は 1.0%となっている。

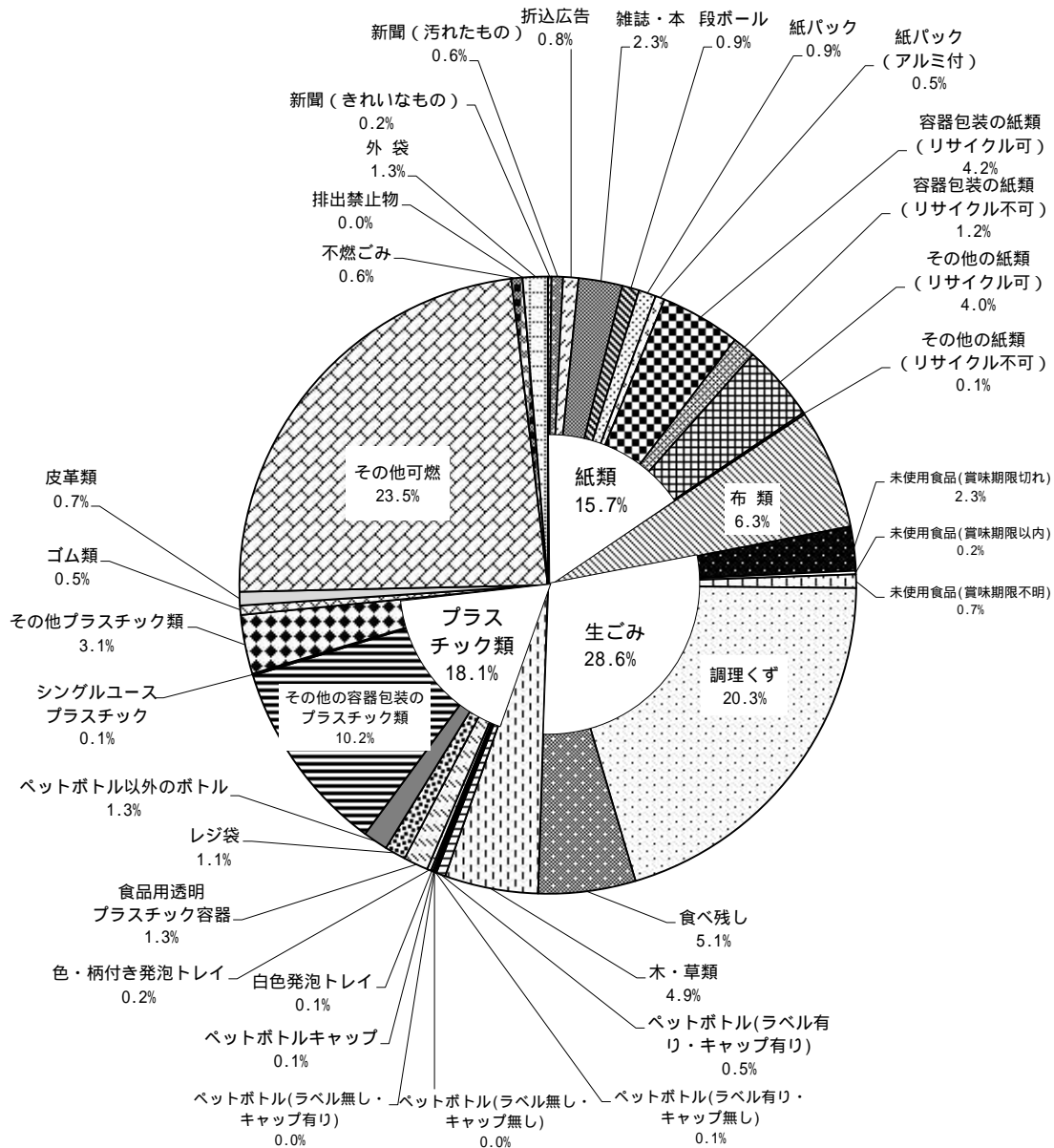

図 2.1-2 不燃ごみの組成分析結果

ペットボトル

ペットボトルの組成は、図 2.1-3 に示すとおり、ペットボトル(ラベル無し・キャップ無し)が 60.1%、ペットボトル(ラベル有り・キャップ有り)が 22.4%、ペットボトル(ラベル有り・キャップ無し)が 5.3%、ペットボトル(ラベル無し・キャップ有り)が 4.8%、ペットボトル以外の可燃ごみが 2.0%、不燃ごみが 2.5%、排出禁止物が 0.0%となっている。ペットボトルに占める外袋の割合は 3.0%となっている。

ペットボトル以外の可燃ごみや不燃ごみは、主に回収曜日を間違えて排出されたものと考えられる。

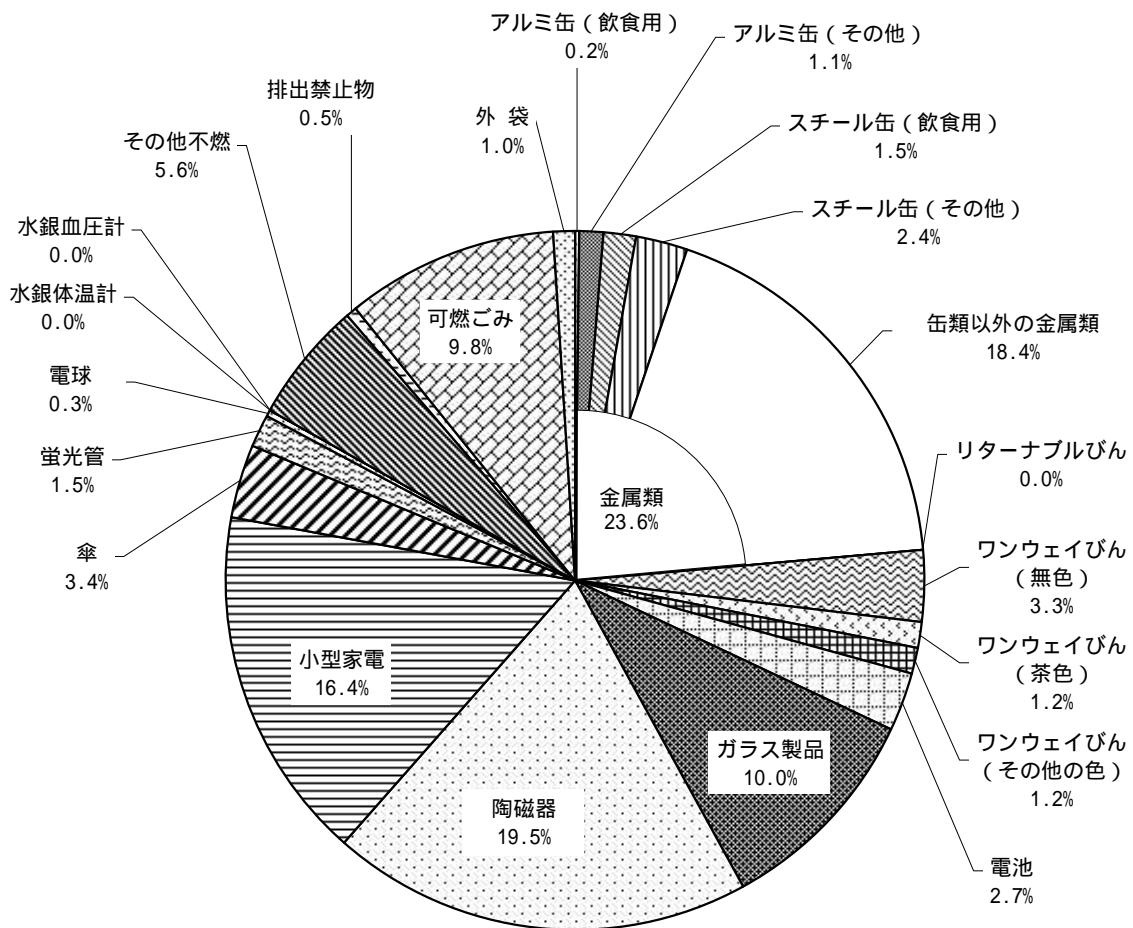

図 2.1-3 ペットボトルの組成分析結果

(2) 資源化可能物の割合

可燃ごみ

可燃ごみに含まれる資源化可能物の割合は、図 2.1-4 に示すとおりである。可燃ごみの中には、可燃系資源化可能物が 21.9% 含まれている。そのうち、新聞(きれいなもの) 折込広告、雑誌・本、段ボール、紙パック、容器包装の紙類(リサイクル可)の紙類(リサイクル可) その他の紙類(リサイクル可) が 13.3% と、可燃系資源化可能物全体の 6 割以上を占めるほか、布類が 6.3% となっている。また、不燃系資源化可能物が 0.3% 含まれている。

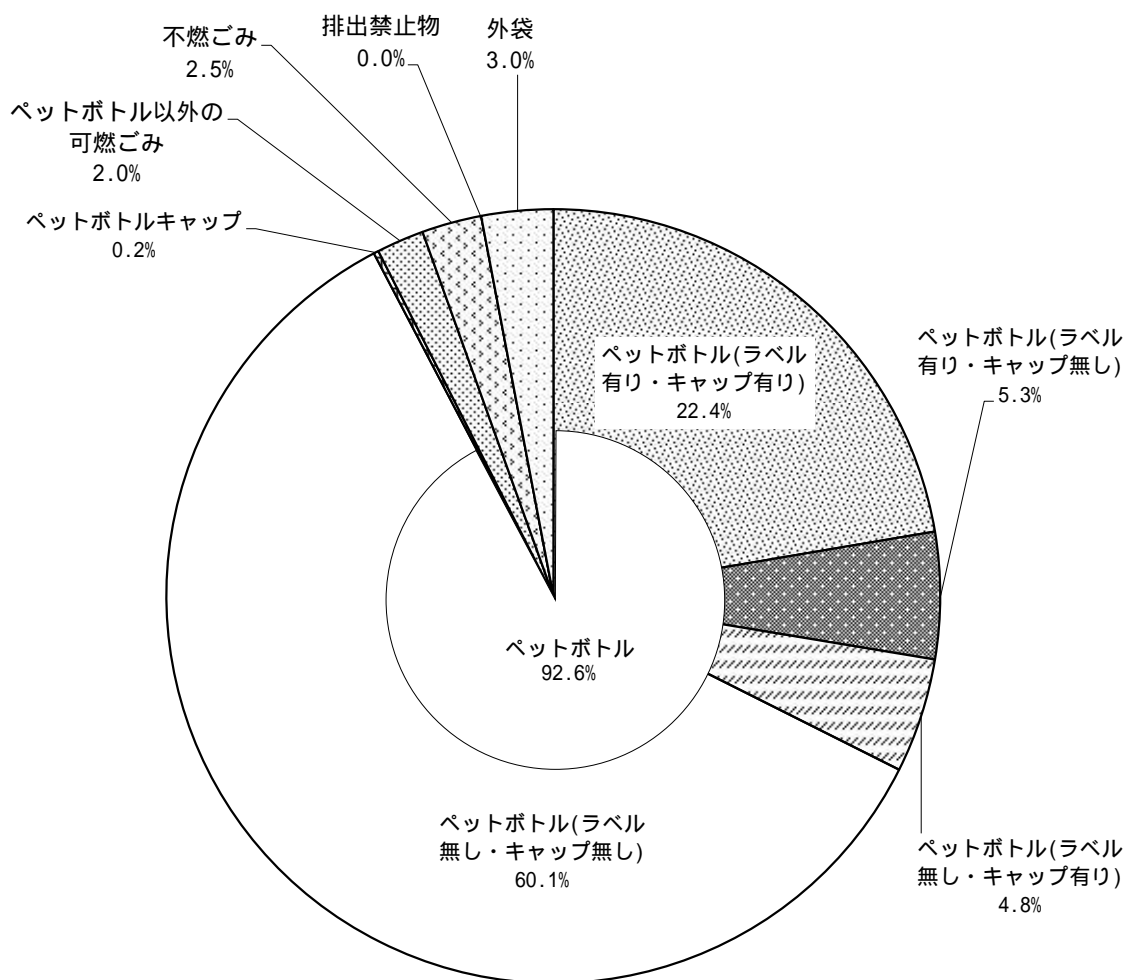
資源化可能なものは、可燃系資源化可能物と不燃系資源化可能物を合わせて 22.2% であった。



図 2.1-4 可燃ごみに含まれる資源化可能物の割合

不燃ごみ

不燃ごみに含まれる資源化可能物の割合は、図 2.1-5 に示すとおりである。不燃ごみの中には、不燃系資源化可能物が 23.8% 含まれている。その内訳は区の資源分別回収品目であるアルミ缶（飲食用）、スチール缶（飲食用）、リターナブルびん、ワンウェイびん（無色、茶色、その他の色）、小型家電である。また、可燃系資源化可能物が 0.8% 含まれている。

資源化可能なものは、不燃系資源化可能物と可燃系資源化可能物を合わせて 24.6% であった。

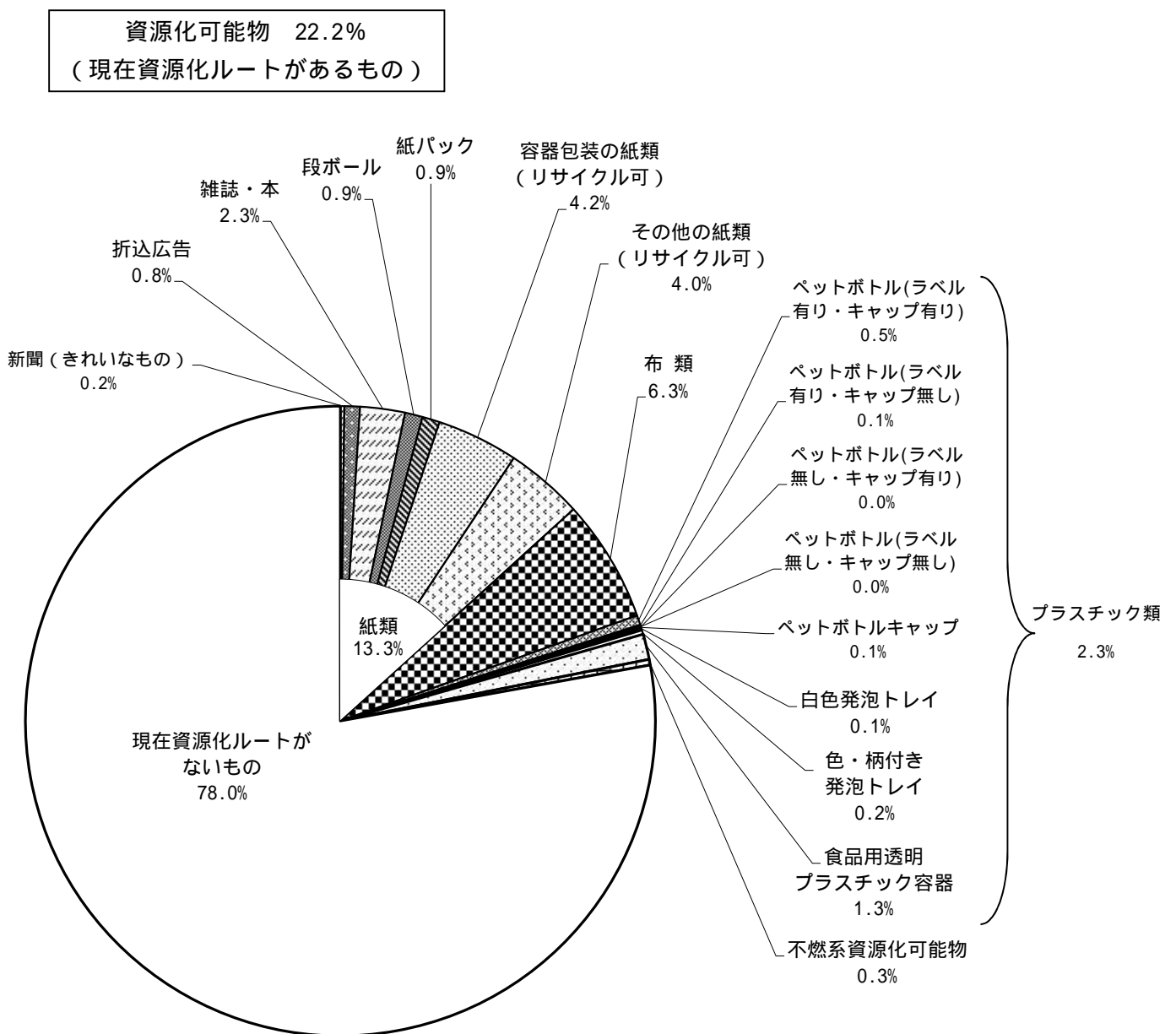
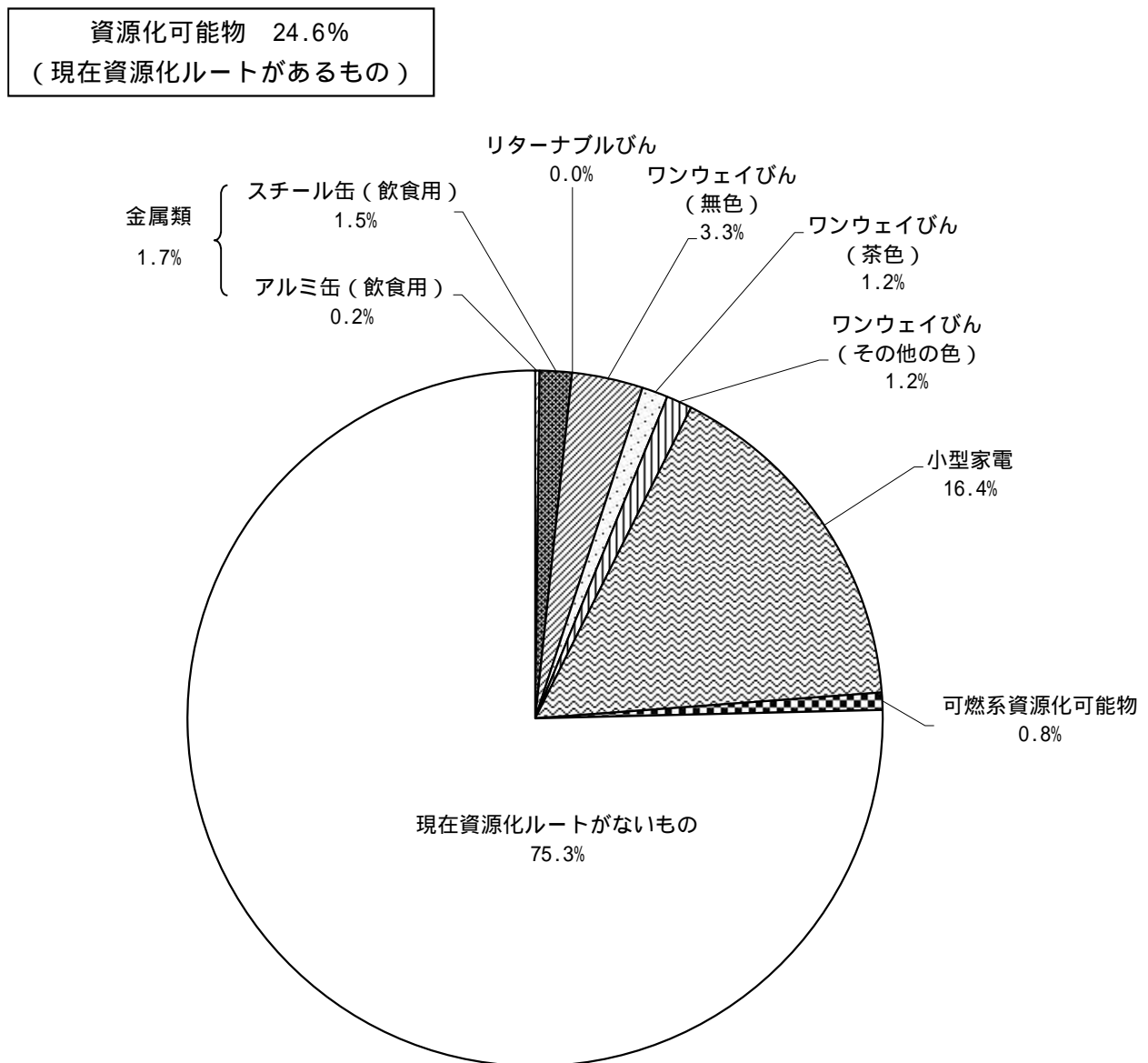

小型家電については、不燃ごみで収集後、積替施設において選別し、資源化を行っている。

図 2.1-5 不燃ごみに含まれる資源化可能物の割合

ペットボトル

ペットボトルに含まれる資源化可能物の割合は、図 2.1-6 に示すとおりである。

ペットボトルの中には、ペットボトル以外の資源化可能物が 0.6%含まれている。その内訳は、可燃系資源化可能物が 0.2%、不燃系資源化可能物が 0.4%であった。

ペットボトル以外の資源化可能物 0.6%
(現在資源化ルートがあるもの)



図 2.1-6 ペットボトルに含まれる資源化可能物の割合

(3) 容器包装リサイクル法対象品目の割合

可燃ごみ

可燃ごみに含まれる容器包装リサイクル法対象品目の割合は、図 2.1-7 に示すとおりである。

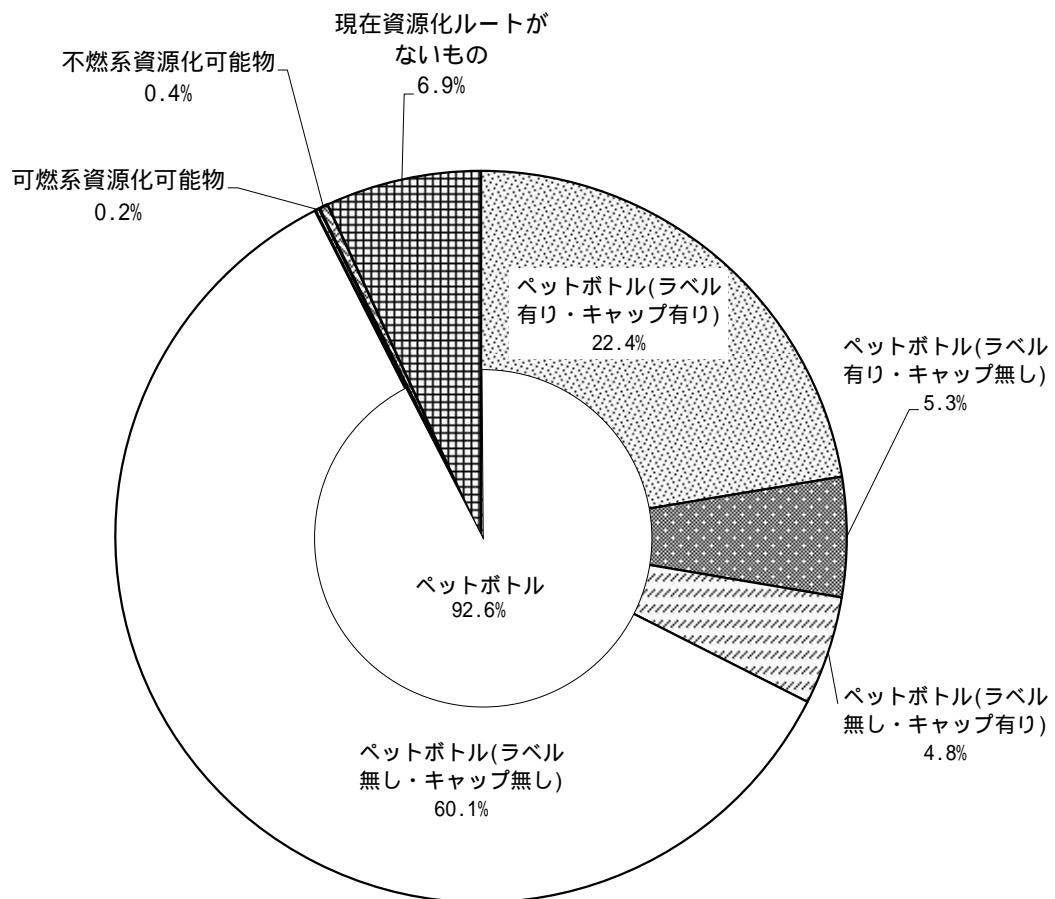
可燃ごみの中には、可燃系容器包装リサイクル法対象品目が 22.6% 含まれている。その内訳は、その他の容器包装のプラスチックが 10.2%、容器包装の紙類(リサイクル可)が 4.2%、容器包装の紙類(リサイクル不可)が 1.2%、レジ袋が 1.1% である。また、不燃系容器包装リサイクル法対象品目も 0.2% 含まれている。

容器包装リサイクル法対象品目は、可燃系と不燃系を合わせて 22.8% であった。



図 2.1-7 可燃ごみに含まれる容器包装リサイクル法対象品目の割合

不燃ごみ

不燃ごみに含まれる容器包装リサイクル法対象品目の割合は、図 2.1-8 に示すとおりである。

不燃ごみの中には、不燃系容器包装リサイクル法対象品目が 10.9%含まれている。その内訳は、ワンウェイびん（無色）が 3.3%、スチール缶（その他）が 2.4%、スチール缶（飲食用）が 1.5%、ワンウェイびん（茶色）が 1.2%、ワンウェイびん（その他の色）が 1.2% 等である。また、可燃系容器包装リサイクル法対象品目も 1.1%含まれている。

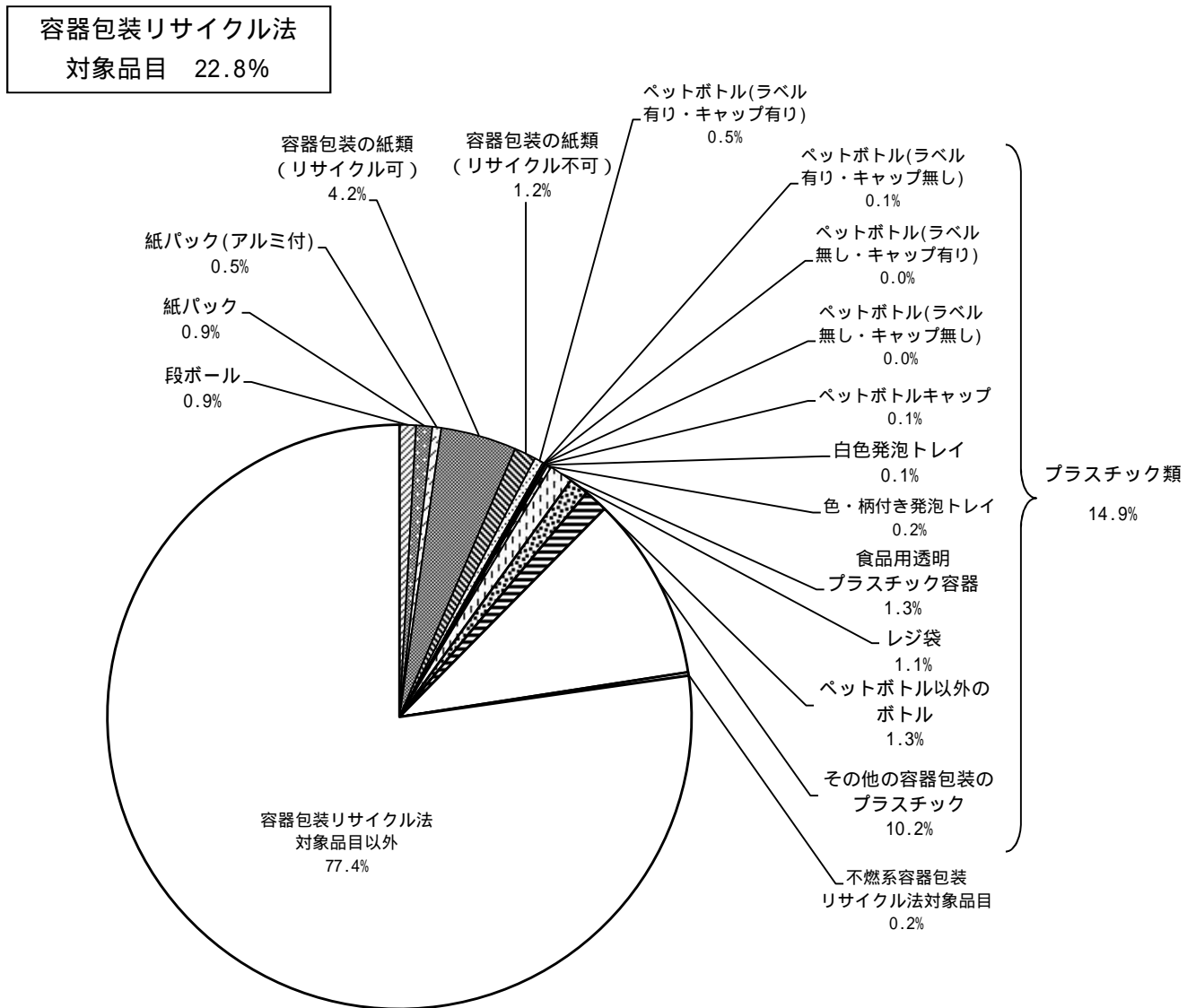
容器包装リサイクル法対象品目は、可燃系と不燃系を合わせて 12.1%であった。



図 2.1-8 不燃ごみに含まれる容器包装リサイクル法対象品目の割合

ペットボトル

ペットボトルに含まれる容器包装リサイクル法対象品目の割合は、図 2.1-9 に示すとおりである。

ペットボトルの中には、ペットボトル以外の容器包装リサイクル法対象品目が 1.5%含まれている。その内訳は、可燃系容器包装リサイクル法対象品目が 1.1%、不燃系容器包装リサイクル法対象品目が 0.4%であった。

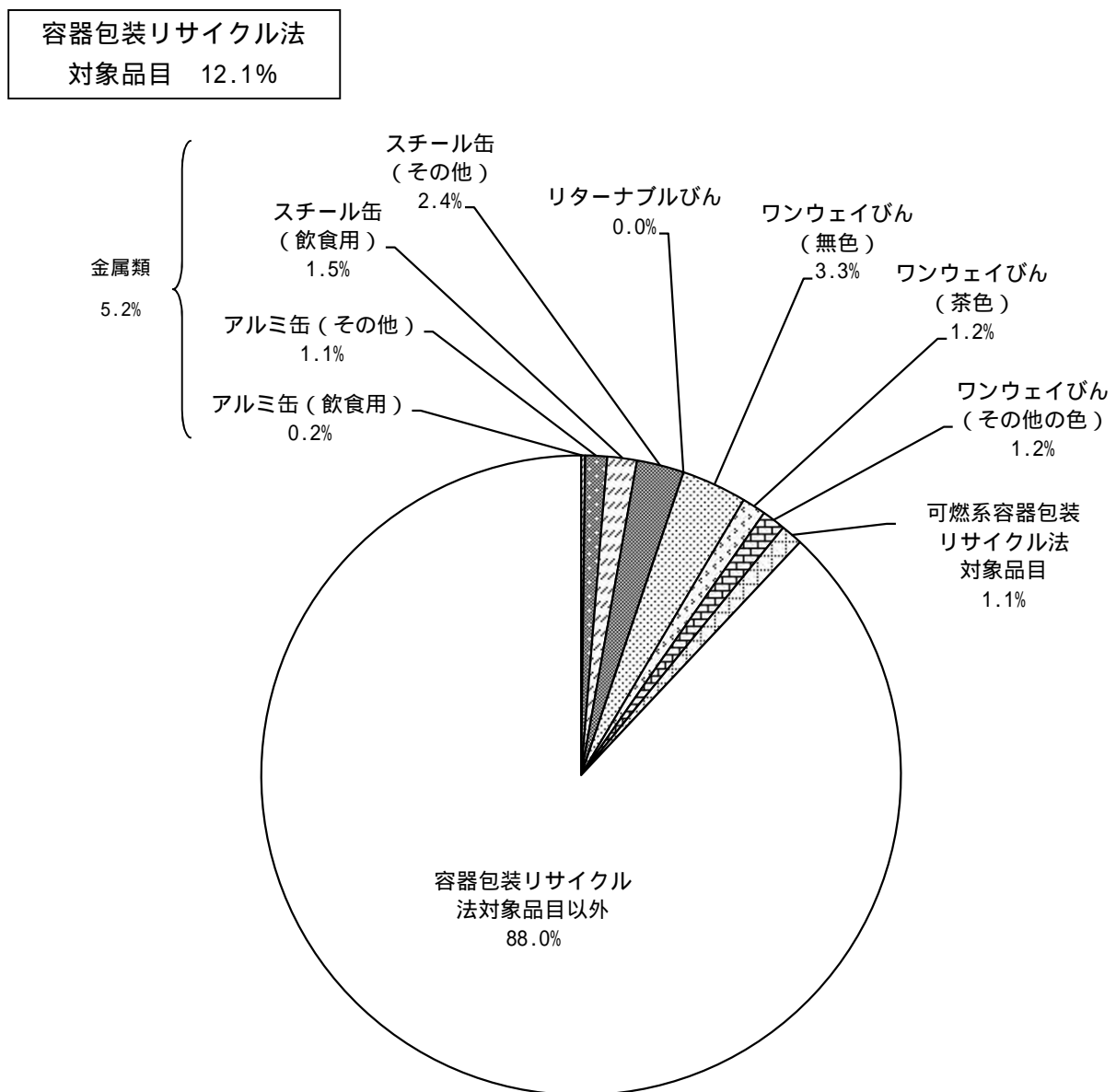
ペットボトル以外の容器包装リサイクル法
対象品目 1.5%



図 2.1-9 ペットボトルに含まれる容器包装リサイクル法対象品目の割合

(4) レジ袋の割合

可燃ごみ

可燃ごみに含まれるレジ袋の割合は、表 2.2-2(36 ページ)に示すとおり、プラスチック類・レジ袋として 1.1%、外袋として 0.6%、合わせて 1.7%であった。

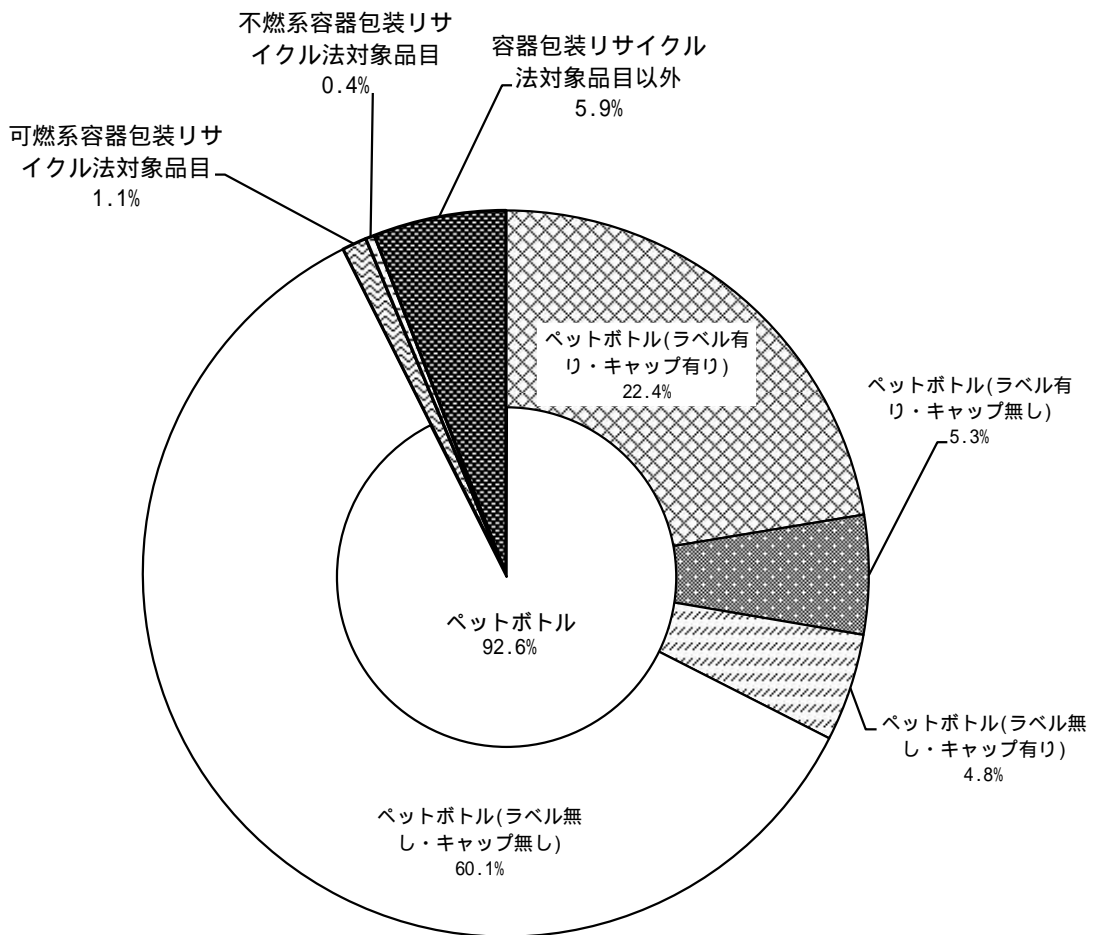
不燃ごみ

不燃ごみに含まれるレジ袋の割合は、表 2.2-4(39 ページ)に示すとおり、プラスチック類・レジ袋として 0.1%、外袋として 0.6%、合わせて 0.7%であった。

ペットボトル

ペットボトルに含まれるレジ袋の割合は、表 2.2-6(42 ページ)に示すとおり、プラスチック類・レジ袋として 0.1%、外袋として 1.5%、合わせて 1.6%であった。

(5) 可燃ごみ中の不燃ごみ等、不燃ごみ中の可燃ごみ等の割合

可燃ごみに含まれる不燃ごみ・排出禁止物の割合

可燃ごみに含まれる不燃ごみ・排出禁止物の割合は、表 2.1-1 に示すとおり、合計で 0.6%となっており、不燃ごみは、金属類が 0.3%、ガラスびんが 0.1%、小型家電が 0.1%、その他不燃が 0.1%となっていた。排出禁止物は 0.0%となっていた。

不燃ごみに含まれる可燃ごみ・排出禁止物の割合

不燃ごみに含まれる可燃ごみ・排出禁止物の割合は、表 2.1-2 に示すとおり、合計で 10.2%となっており、可燃ごみは、プラスチック類が 5.7%、生ごみが 1.6%、紙類が 0.7%等となっていた。排出禁止物は、中身の入った簡易ガスライターが 0.2%、中身の入ったエアゾール缶が 0.1%、ペンキ等の塗料が 0.1%となっていた。

ペットボトルに含まれる可燃ごみ・不燃ごみ・排出禁止物の割合

ペットボトルに含まれる可燃ごみ・不燃ごみ・排出禁止物の割合は、表 2.1-3 に示すとおり、合計で 4.5%となっており、品目別にみると、ペットボトル以外のプラスチック類が 1.2%、ガラス製品が 1.1%、陶磁器が 1.0%、生ごみが 0.4%等となっていた。排出禁止物は 0.0%となっていた。

表 2.1-1 可燃ごみ中の不燃ごみ・排出禁止物の割合

| | 品目 | 割合 (%) | |
|-------|----------------|--------|-----|
| 不燃ごみ | 金属類 | 0.3 | |
| | アルミ缶(飲食用) | 0.0 | |
| | アルミ缶(その他) | 0.0 | |
| | スチール缶(飲食用) | 0.1 | |
| | スチール缶(その他) | 0.0 | |
| | 缶類以外の金属類 | 0.2 | |
| | ガラスびん | 0.1 | |
| | リターナブルびん | 0.0 | |
| | ワンウェイびん | 無色 | 0.0 |
| | | 茶色 | 0.1 |
| | | その他の色 | 0.0 |
| | 電池 | 0.0 | |
| | ガラス製品 | 0.0 | |
| | 陶磁器 | 0.0 | |
| | 小型家電 | 0.1 | |
| | 傘 | 0.0 | |
| 蛍光管 | 0.0 | | |
| 電球 | 0.0 | | |
| 水銀体温計 | 0.0 | | |
| 水銀血圧計 | 0.0 | | |
| その他不燃 | 0.1 | | |
| 小計 | | 0.6 | |
| 排出禁止物 | 中身の入ったエアゾール缶 | 0.0 | |
| | 中身の入ったカセットボンベ | 0.0 | |
| | 中身の入った簡易ガスライター | 0.0 | |
| | 薬品類(農薬・劇薬) | 0.0 | |
| | 注射器・針 | 0.0 | |
| | 石油類 | 0.0 | |
| | ペンキ等の塗料 | 0.0 | |
| | バッテリー | 0.0 | |
| | 石 | 0.0 | |
| | 土・砂 | 0.0 | |
| | ブロック・レンガ | 0.0 | |
| | その他 | 0.0 | |
| | 小計 | 0.0 | |
| 合計 | 0.6 | | |

表 2.1-2 不燃ごみ中の可燃ごみ・排出禁止物の割合

| | 品目 | 割合 (%) | |
|----------|----------------------|----------------|-----|
| 可燃ごみ | 紙類 | 0.7 | |
| | 新聞(きれいなもの) | 0.0 | |
| | 新聞(汚れたもの) | 0.3 | |
| | 折込広告 | 0.0 | |
| | 雑誌・本 | 0.0 | |
| | 段ボール | 0.3 | |
| | 紙バック | 0.0 | |
| | 紙バック(アルミ付) | 0.0 | |
| | 容器包装の紙類(リサイクル可) | 0.0 | |
| | 容器包装の紙類(リサイクル不可) | 0.0 | |
| | その他の紙類(リサイクル可) | 0.1 | |
| | その他の紙類(リサイクル不可) | 0.0 | |
| | 布類 | 0.0 | |
| | 生ごみ | 1.6 | |
| | 未使用食品(賞味期限切れ) | 0.0 | |
| | 未使用食品(賞味期限内) | 0.0 | |
| | 未使用食品(賞味期限不明) | 0.0 | |
| | 調理くず | 0.0 | |
| | 食べ残し | 1.6 | |
| | 木・草類 | 0.6 | |
| | プラスチック類 | 5.7 | |
| | ペットボトル(ラベル有り・キャップ有り) | 0.0 | |
| | ペットボトル(ラベル有り・キャップ無し) | 0.0 | |
| | ペットボトル(ラベル無し・キャップ有り) | 0.0 | |
| | ペットボトル(ラベル無し・キャップ無し) | 0.4 | |
| | ペットボトルキャップ | 0.0 | |
| | 白色発泡トレイ | 0.0 | |
| | 色・柄付き発泡トレイ | 0.0 | |
| | 食品用透明プラスチック容器 | 0.0 | |
| | レジ袋 | 0.1 | |
| | ペットボトル以外のボトル | 0.1 | |
| | その他の容器包装のプラスチック類 | 0.2 | |
| | シングルユースプラスチック | 0.0 | |
| | その他のプラスチック類 | 4.9 | |
| | ゴム類 | 0.1 | |
| | 皮革類 | 0.3 | |
| | その他可燃 | 0.8 | |
| | 小計 | | 9.8 |
| | 排出禁止物 | 中身の入ったエアゾール缶 | 0.1 |
| | | 中身の入ったカセットボンベ | 0.0 |
| | | 中身の入った簡易ガスライター | 0.2 |
| | | 薬品類(農薬・劇薬) | 0.0 |
| | | 注射器・針 | 0.0 |
| 石油類 | | 0.0 | |
| ペンキ等の塗料 | | 0.1 | |
| バッテリー | | 0.0 | |
| 石 | | 0.0 | |
| 土・砂 | | 0.0 | |
| ブロック・レンガ | | 0.0 | |
| その他 | 0.0 | | |
| 小計 | 0.4 | | |
| 合計 | 10.2 | | |

表 2.1-3 ペットボトル中の可燃ごみ・不燃ごみ・排出禁止物の割合

| 品目 | | 割合 (%) | 品目 | | 割合 (%) |
|------------------|------------------|----------|----------------|-------|--------|
| 可燃ごみ | 紙類 | 0.0 | 金属類 | | 0.1 |
| | 新聞(きれいなもの) | 0.0 | アルミ缶(飲食用) | | 0.1 |
| | 新聞(汚れたもの) | 0.0 | アルミ缶(その他) | | 0.0 |
| | 折込広告 | 0.0 | スチール缶(飲食用) | | 0.0 |
| | 雑誌・本 | 0.0 | スチール缶(その他) | | 0.0 |
| | 段ボール | 0.0 | 缶類以外の金属類 | | 0.0 |
| | 紙パック | 0.0 | ガラスびん | | 0.3 |
| | 紙パック(アルミ付) | 0.0 | リターナブルびん | | 0.0 |
| | 容器包装の紙類(リサイクル可) | 0.0 | ワンウェイびん | 無色 | 0.3 |
| | 容器包装の紙類(リサイクル不可) | 0.0 | | 茶色 | 0.0 |
| | その他の紙類(リサイクル可) | 0.0 | | その他の色 | 0.0 |
| | その他の紙類(リサイクル不可) | 0.0 | 電池 | | 0.0 |
| | 布類 | 0.0 | ガラス製品 | | 1.1 |
| | 生ごみ | 0.4 | 陶磁器 | | 1.0 |
| | 未使用食品(賞味期限切れ) | 0.0 | 小型家電 | | 0.0 |
| | 未使用食品(賞味期限以内) | 0.0 | 傘 | | 0.0 |
| | 未使用食品(賞味期限不明) | 0.0 | 蛍光管 | | 0.0 |
| | 調理くず | 0.0 | 電球 | | 0.0 |
| | 食べ残し | 0.4 | 水銀体温計 | | 0.0 |
| | 木・草類 | 0.0 | 水銀血圧計 | | 0.0 |
| | プラスチック類 | 1.2 | その他不燃 | | 0.0 |
| | ペットボトルキャップ | 0.2 | 小計 | | 2.5 |
| | 白色発泡トレイ | 0.0 | 中身の入ったエアゾール缶 | | 0.0 |
| | 色・柄付き発泡トレイ | 0.0 | 中身の入ったカセットボンベ | | 0.0 |
| | 食品用透明プラスチック容器 | 0.0 | 中身の入った簡易ガスライター | | 0.0 |
| | レジ袋 | 0.1 | 薬品類(農薬・劇薬) | | 0.0 |
| | ペットボトル以外のボトル | 0.6 | 注射器・針 | | 0.0 |
| その他の容器包装のプラスチック類 | 0.2 | 石油類 | | 0.0 | |
| シングルユースプラスチック | 0.0 | ペンキ等の塗料 | | 0.0 | |
| その他のプラスチック類 | 0.1 | バッテリー | | 0.0 | |
| ゴム類 | 0.0 | 石 | | 0.0 | |
| 皮革類 | 0.0 | 土・砂 | | 0.0 | |
| その他可燃 | 0.4 | ブロック・レンガ | | 0.0 | |
| 小計 | 2.0 | その他 | | 0.0 | |
| | | 小計 | | 0.0 | |
| | | 合計 | | 4.5 | |

(6) 過去の調査結果との比較

組成分析結果

過去の調査結果との比較を、表 2.1-4、図 2.1-10、表 2.1-5 及び図 2.1-11 に示す。

可燃ごみの組成分析結果では、平成 20 年 10 月に分別区分を変更しているため、平成 21 年度では、プラスチック類が大きく増加した。また、平成 22 年度には、紙類が大きく減少し、その他可燃が大きく増加した。平成 22 年度以降に大きな変化は見られなかった。

不燃ごみの組成分析結果では、平成 20 年 10 月に分別区分を変更しているため、平成 21 年度ではプラスチック類が大きく減少し、金属類、陶磁器及び小型家電が大きく増加した。平成 22 年度以降に大きな変化は見られなかった。

資源化可能物の割合

過去の調査結果との比較は、表 2.1-6、表 2.1-7 及び図 2.1-12 に示すとおりである。なお、平成 11 年度は、資源分別回収の区内全域実施以前における調査結果であるため、比較的割合が高い。また、平成 20 年 10 月に区内全域で分別区分を変更しており、平成 21 年度以降の数値はその点に留意する必要がある。

可燃ごみ中の資源化可能物の割合は、全ての資源・ごみ集積所で資源分別回収を実施する以前の平成 11 年度では 4 割近かった (38.6%) が、平成 12 年度は 3 割未満 (28.2%) に減少した。分別区分変更後の平成 21 年度には、2 割 (20.0%) まで減少したが、平成 22 年度以降は全体として、20% 台前半で推移している。本年度調査 (令和元年度) では、平成 30 年度に比べ 3.0 ポイント増加している。

不燃ごみ中の資源化可能物の割合は、全ての資源・ごみ集積所で資源分別回収を実施する以前の平成 11 年度では 4 割近かった (37.7%) が、平成 12 年度は 3 割未満 (28.8%) に減少した。分別区分変更後の平成 21 年度には、10% 台前半 (13.7%) まで減少し、それ以降は 12.0% 前後と横ばいとなっている。平成 25 年度から小型家電の資源化に伴い、資源化可能物の割合が上昇し、20% 台で推移している。本年度調査 (令和元年度) では、平成 30 年度に比べ 4.2 ポイント増加している。

表 2.1-4 可燃ごみの組成分析結果

| | 単位：% | | | | | | | | | | | | | | | | | | | | | |
|---------------|---------|--------|--------|--------|--------|--------|--------|--------|--------|--------|--------|--------|--------|--------|--------|--------|--------|--------|--------|--------|-------|------|
| | 平成11年度 | 平成12年度 | 平成13年度 | 平成14年度 | 平成15年度 | 平成16年度 | 平成17年度 | 平成18年度 | 平成19年度 | 平成20年度 | 平成21年度 | 平成22年度 | 平成23年度 | 平成24年度 | 平成25年度 | 平成26年度 | 平成27年度 | 平成28年度 | 平成29年度 | 平成30年度 | 令和元年度 | |
| 可燃ごみ | 紙類 | 48.0 | 42.0 | 38.1 | 36.6 | 38.4 | 34.4 | 38.7 | 40.1 | 36.2 | 36.4 | 30.4 | 17.2 | 19.2 | 16.6 | 16.8 | 17.1 | 15.9 | 15.3 | 15.1 | 17.0 | 15.7 |
| | 布類 | 4.8 | 4.2 | 4.4 | 8.0 | 4.5 | 7.9 | 6.6 | 7.7 | 7.8 | 7.9 | 4.5 | 6.8 | 9.0 | 5.7 | 7.0 | 5.7 | 4.1 | 5.7 | 5.8 | 3.0 | 6.3 |
| | 生ごみ | 30.8 | 37.6 | 40.7 | 37.0 | 45.0 | 44.6 | 42.5 | 36.6 | 41.6 | 40.1 | 37.1 | 32.2 | 29.0 | 37.3 | 35.2 | 36.1 | 35.7 | 32.7 | 31.1 | 31.6 | 28.6 |
| | 木・草類 | 4.5 | 6.8 | 8.1 | 6.6 | 3.7 | 5.4 | 5.3 | 8.3 | 7.6 | 8.0 | 5.2 | 8.0 | 10.2 | 8.1 | 5.2 | 4.3 | 7.8 | 9.8 | 4.3 | 3.8 | 4.9 |
| | プラスチック類 | 6.7 | 4.9 | 5.5 | 4.8 | 4.3 | 3.6 | 4.4 | 5.3 | 4.5 | 4.9 | 17.5 | 17.5 | 13.6 | 14.9 | 15.9 | 16.6 | 15.8 | 16.2 | 19.7 | 18.6 | 18.1 |
| | ゴム類 | | | | | | | | | 0.1 | 0.1 | 0.6 | 0.7 | 1.3 | 0.4 | 0.6 | 0.2 | 0.5 | 0.7 | 0.3 | 0.6 | 0.5 |
| | 皮革類 | 0.1 | 0.0 | 0.1 | 0.3 | 0.1 | 0.1 | 0.2 | 0.1 | | 0.1 | 0.1 | 0.0 | 0.7 | 1.5 | 0.3 | 0.5 | 0.8 | 0.4 | 0.1 | 0.5 | 0.7 |
| | その他可燃 | 1.5 | 1.9 | 0.6 | 1.8 | 2.4 | 2.6 | 1.3 | 0.5 | 0.9 | 0.7 | 2.6 | 16.0 | 14.6 | 13.8 | 17.2 | 17.5 | 17.1 | 17.2 | 20.4 | 22.9 | 23.5 |
| | 金属類 | 0.3 | 0.2 | 0.1 | 0.1 | 0.1 | 0.1 | 0.1 | 0.0 | 0.2 | 0.3 | 0.1 | 0.2 | 0.3 | 0.1 | 0.2 | 0.4 | 0.3 | 0.2 | 0.2 | 0.2 | 0.3 |
| | ガラスびん | 0.3 | 0.1 | 0.0 | 0.1 | 0.0 | 0.1 | 0.0 | 0.1 | 0.1 | 0.1 | 0.2 | 0.2 | 0.2 | 0.2 | 0.3 | 0.1 | 0.2 | 0.2 | 0.1 | 0.1 | 0.1 |
| 電池 | 0.0 | 0.0 | 0.0 | 0.0 | 0.0 | 0.0 | 0.0 | 0.0 | 0.0 | 0.0 | 0.0 | 0.0 | 0.0 | 0.0 | 0.0 | 0.0 | 0.0 | 0.0 | 0.0 | 0.0 | 0.0 | |
| ガラス製品 | | | | | | | | | | | 0.0 | 0.1 | 0.0 | 0.0 | 0.0 | 0.0 | 0.0 | 0.0 | 0.0 | 0.0 | 0.0 | |
| 陶磁器 | | | | | | | | | | | 0.1 | 0.0 | 0.0 | 0.0 | 0.0 | 0.0 | 0.0 | 0.0 | 0.0 | 0.0 | 0.0 | |
| 小型家電 | | | | | | | | | | | 0.1 | 0.0 | 0.4 | 0.1 | 0.3 | 0.4 | 0.1 | 0.2 | 0.1 | 0.1 | 0.1 | |
| 傘 | | | | | | | | | | | 0.0 | 0.0 | 0.0 | 0.0 | 0.0 | 0.0 | 0.0 | 0.0 | 0.0 | 0.0 | 0.0 | |
| 蛍光管 | 1.6 | 1.1 | 1.6 | 1.3 | 0.3 | 0.4 | 0.1 | 0.3 | 0.1 | 0.4 | 0.0 | 0.0 | 0.0 | 0.0 | 0.0 | 0.0 | 0.0 | 0.0 | 0.0 | 0.0 | 0.0 | |
| 電球 | | | | | | | | | | | 0.0 | 0.0 | 0.0 | 0.0 | 0.0 | 0.0 | 0.0 | 0.0 | 0.0 | 0.0 | 0.0 | |
| 水銀体温計 | | | | | | | | | | | - | - | - | - | - | - | - | - | 0.0 | 0.0 | 0.0 | |
| 水銀血圧計 | | | | | | | | | | | - | - | - | - | - | - | - | - | 0.0 | 0.0 | 0.0 | |
| その他不燃 | | | | | | | | | | | 0.2 | 0.1 | 0.4 | 0.0 | 0.1 | 0.0 | 0.0 | 0.0 | 0.1 | 0.1 | 0.1 | |
| 中身の入ったエアゾール缶 | | | | | | | | | | | 0.0 | 0.0 | 0.1 | 0.0 | 0.0 | 0.0 | 0.0 | 0.0 | 0.0 | 0.0 | 0.0 | |
| 中身の入ったカセットボンベ | | | | | | | | | | | 0.0 | 0.0 | 0.0 | 0.0 | 0.0 | 0.0 | 0.0 | 0.0 | 0.0 | 0.0 | 0.0 | |
| 中身の入った簡易ライター | | | | | | | | | | | 0.0 | 0.0 | 0.0 | 0.0 | 0.0 | 0.0 | 0.0 | 0.0 | 0.0 | 0.0 | 0.0 | |
| 薬品類(農業・劇薬) | | | | | | | | | | | | | | | | | | | 0.0 | 0.0 | 0.0 | |
| 注射器・針 | | | | | | | | | | | | | | | | | | | 0.0 | 0.0 | 0.0 | |
| 石油類 | | | | | | | | | | | | | | | | | | | 0.0 | 0.0 | 0.0 | |
| ペンキ等の塗料 | | | | | | | | | | | | | | | | | | | 0.0 | 0.0 | 0.0 | |
| バッテリー | | | | | | | | | | | 0.0 | 0.0 | 0.1 | 0.2 | 0.1 | 0.2 | 0.9 | 0.0 | 0.0 | 0.0 | 0.0 | |
| 石 | | | | | | | | | | | | | | | | | | | 0.0 | 0.0 | 0.0 | |
| 土・砂 | | | | | | | | | | | | | | | | | | | 0.3 | 0.2 | 0.0 | 0.0 |
| ブロック・レンガ | | | | | | | | | | | | | | | | | | | 0.0 | 0.0 | 0.0 | 0.0 |
| その他 | | | | | | | | | | | | | | | | | | | 0.0 | 1.3 | 0.0 | 0.0 |
| 外袋 | 1.2 | 1.1 | 0.9 | 1.1 | 1.1 | 1.0 | 1.0 | 0.8 | 1.0 | 1.1 | 0.9 | 1.0 | 1.1 | 0.7 | 0.8 | 0.7 | 0.8 | 0.9 | 1.0 | 1.1 | 1.3 | |
| 合計 | 100.0 | 100.0 | 100.0 | 100.0 | 100.0 | 100.0 | 100.0 | 100.0 | 100.0 | 100.0 | 100.0 | 100.0 | 100.0 | 100.0 | 100.0 | 100.0 | 100.0 | 100.0 | 100.0 | 100.0 | 100.0 | |

(注) 平成19年度から、「ゴム・皮革類」を「ゴム類」「皮革類」に細分化
 平成21年度から、「排出禁止物」の項目を新設
 平成21年度から、「その他不燃」を「ガラス製品」「陶磁器」「小型家電」「傘」「蛍光管」「電球」「その他不燃」に細分化
 平成22年度から、紙おむつやティッシュ等を「その他紙類」から「その他可燃」に分類を変更
 平成28年度から、「その他不燃」を「水銀体温計」「水銀血圧計」「その他不燃」に細分化
 平成28年度から、「排出禁止物」を細分化

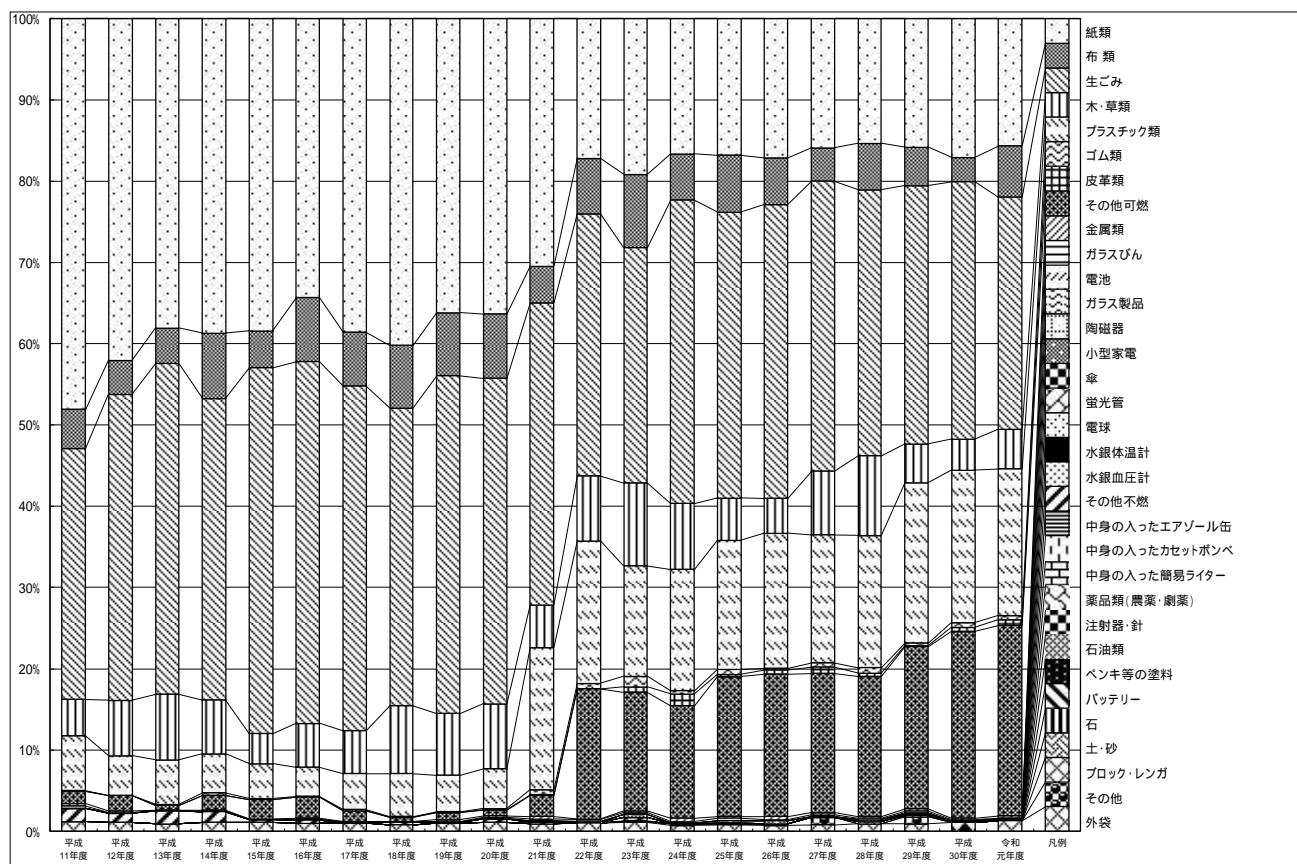

(注) 平成11年度から平成18年度まで、「ゴム類」及び「皮革類」を「ゴム類」として表示
 平成11年度から平成20年度まで、「ガラス製品」「陶磁器」「小型家電」「傘」「蛍光管」「電球」「その他不燃」を「その他不燃」として表示
 平成21年度から平成27年度まで、「薬品類(農業・劇薬)」「注射器・針」「石油類」「ペンキ等の塗料」「バッテリー」「石」「土・砂」「ブロック・レンガ」「その他」を「その他」として表示

図 2.1-10 可燃ごみの組成分析結果

表 2.1-5 不燃ごみの組成分析結果

| | | 単位: % | | | | | | | | | | | | | | | | | | | | | | | | | | | | |
|-------|--------------|---------------|--------|--------|--------|--------|--------|--------|--------|--------|--------|--------|--------|--------|--------|--------|--------|--------|--------|--------|--------|-------|------|-----|--|--|--|--|--|--|
| | | 平成11年度 | 平成12年度 | 平成13年度 | 平成14年度 | 平成15年度 | 平成16年度 | 平成17年度 | 平成18年度 | 平成19年度 | 平成20年度 | 平成21年度 | 平成22年度 | 平成23年度 | 平成24年度 | 平成25年度 | 平成26年度 | 平成27年度 | 平成28年度 | 平成29年度 | 平成30年度 | 令和元年度 | | | | | | | | |
| 可燃ごみ | 紙類 | 5.8 | 6.9 | 5.7 | 4.8 | 3.0 | 3.7 | 5.7 | 5.3 | 4.3 | 5.8 | 1.5 | 1.0 | 2.2 | 0.6 | 0.6 | 0.4 | 0.5 | 0.5 | 1.0 | 0.5 | 0.7 | | | | | | | | |
| | 布類 | 1.1 | 2.6 | 0.7 | 2.3 | 0.9 | 1.8 | 0.8 | 2.4 | 2.0 | 2.0 | 0.5 | 0.7 | 0.6 | 0.2 | 0.0 | 0.0 | 0.1 | 0.2 | 0.1 | 0.0 | 0.0 | | | | | | | | |
| | 生ごみ | 2.5 | 3.1 | 2.2 | 2.9 | 4.4 | 6.0 | 6.3 | 2.3 | 2.5 | 4.6 | 2.8 | 2.1 | 1.3 | 1.9 | 1.0 | 1.1 | 1.7 | 1.5 | 1.1 | 0.5 | 1.6 | | | | | | | | |
| | 木・草類 | 0.4 | 0.8 | 0.6 | 0.3 | 1.7 | 0.4 | 1.9 | 0.6 | 2.3 | 0.7 | 0.3 | 0.1 | 0.6 | 0.0 | 0.0 | 0.0 | 0.0 | 0.1 | 0.4 | 0.0 | 0.6 | | | | | | | | |
| | プラスチック類 | 37.3 | 49.6 | 54.6 | 52.7 | 60.3 | 56.0 | 60.2 | 62.2 | 64.1 | 57.1 | 7.8 | 11.3 | 6.7 | 8.8 | 7.2 | 5.1 | 5.7 | 8.7 | 5.3 | 4.3 | 5.7 | | | | | | | | |
| | ゴム類 | | | | | | | | | | | 1.8 | 2.2 | 0.3 | 0.3 | 1.1 | 1.6 | 0.3 | 1.6 | 0.0 | 1.3 | 0.1 | 0.0 | 0.1 | | | | | | |
| | 皮革類 | 3.8 | 5.0 | 4.5 | 5.2 | 2.5 | 6.5 | 2.7 | 3.9 | | | 1.7 | 3.3 | 1.1 | 1.9 | 0.6 | 0.5 | 0.4 | 0.6 | 0.1 | 0.5 | 0.0 | 0.3 | | | | | | | |
| | その他可燃 | 0.3 | 2.1 | 0.0 | 0.7 | 0.1 | 0.6 | 1.7 | 0.3 | 0.2 | 0.7 | 0.4 | 2.6 | 1.2 | 1.6 | 0.3 | 0.4 | 0.8 | 1.0 | 1.0 | 0.4 | 0.8 | | | | | | | | |
| | 不燃ごみ | 金属類 | 12.6 | 8.5 | 9.8 | 9.9 | 5.5 | 7.2 | 7.6 | 7.3 | 7.1 | 6.1 | 24.2 | 24.9 | 20.5 | 24.5 | 26.0 | 25.2 | 29.9 | 27.6 | 21.6 | 25.9 | 23.6 | | | | | | | |
| | | ガラスびん | 19.3 | 9.8 | 8.2 | 9.5 | 9.6 | 8.9 | 5.2 | 5.2 | 5.0 | 5.3 | 8.2 | 7.3 | 6.9 | 8.7 | 8.9 | 9.3 | 4.2 | 7.8 | 8.4 | 6.5 | 5.7 | | | | | | | |
| 電池 | | 0.5 | 0.7 | 0.8 | 0.4 | 0.2 | 0.5 | 0.7 | 0.6 | 0.4 | 0.5 | 2.1 | 2.0 | 1.4 | 1.9 | 3.3 | 1.6 | 2.5 | 2.7 | 4.5 | 3.2 | 2.7 | | | | | | | | |
| ガラス製品 | | | | | | | | | | | | 4.5 | 9.1 | 5.2 | 7.5 | 8.2 | 5.1 | 4.2 | 7.8 | 9.8 | 6.8 | 10.0 | | | | | | | | |
| 陶磁器 | | | | | | | | | | | | 16.7 | 14.5 | 13.5 | 16.7 | 16.4 | 20.8 | 22.9 | 16.0 | 17.3 | 29.7 | 19.5 | | | | | | | | |
| 小型家電 | | | | | | | | | | | | 18.8 | 11.2 | 20.4 | 14.3 | 17.0 | 17.7 | 16.4 | 13.5 | 15.6 | 12.0 | 16.4 | | | | | | | | |
| 傘 | | | | | | | | | | | | 3.6 | 4.5 | 2.6 | 2.7 | 3.9 | 3.2 | 2.0 | 4.3 | 4.5 | 3.2 | 3.4 | | | | | | | | |
| 蛍光管 | | | | | | | | | | | | 1.4 | 1.0 | 0.8 | 1.4 | 1.5 | 0.8 | 0.7 | 0.9 | 1.2 | 0.6 | 1.5 | | | | | | | | |
| 電球 | | 14.6 | 8.3 | 10.9 | 9.3 | 9.4 | 6.4 | 5.2 | 7.5 | 6.8 | 10.0 | 0.3 | 0.7 | 0.4 | 0.6 | 0.5 | 0.3 | 0.5 | 0.4 | 0.5 | 0.4 | 0.3 | | | | | | | | |
| 水銀体温計 | | | | | | | | | | | | - | - | - | - | - | - | - | - | 0.0 | 0.0 | 0.0 | 0.0 | | | | | | | |
| 水銀血圧計 | | | | | | | | | | | | - | - | - | - | - | - | - | - | 0.0 | 0.0 | 0.0 | 0.0 | | | | | | | |
| その他不燃 | | | | | | | | | | | | 3.9 | 2.9 | 11.6 | 3.2 | 1.9 | 3.1 | 1.4 | 2.4 | 1.3 | 5.0 | 5.6 | | | | | | | | |
| 排出禁止物 | | 中身の入ったエアゾール缶 | | | | | | | | | | 0.3 | 0.5 | 1.1 | 0.9 | 0.5 | 0.6 | 0.9 | 0.5 | 1.3 | 0.2 | 0.1 | | | | | | | | |
| | | 中身の入ったカセットボンベ | | | | | | | | | | 0.4 | 0.0 | 0.0 | 0.1 | 0.1 | 0.0 | 0.0 | 0.0 | 0.0 | 0.0 | 0.0 | | | | | | | | |
| | 中身の入った簡易ライター | | | | | | | | | | 0.2 | 0.3 | 0.1 | 0.0 | 0.2 | 0.0 | 0.0 | 0.0 | 0.1 | 0.1 | 0.1 | 0.2 | | | | | | | | |
| | 薬品類(農薬・劇薬) | | | | | | | | | | | | | | | | | | | 0.0 | 0.0 | 0.0 | 0.0 | | | | | | | |
| | 注射器・針 | | | | | | | | | | | | | | | | | | | 0.0 | 0.0 | 0.0 | 0.0 | | | | | | | |
| | 石油類 | | | | | | | | | | | | | | | | | | | 0.0 | 0.1 | 0.0 | 0.0 | | | | | | | |
| | ペンキ等の塗料 | | | | | | | | | | | | | | | | | | | 0.0 | 0.0 | 0.0 | 0.1 | | | | | | | |
| | バッテリー | | | | | | | | | | | | 0.4 | 0.3 | 1.4 | 0.4 | 1.4 | 4.8 | 0.0 | 0.0 | 0.0 | 0.0 | | | | | | | | |
| | 石 | | | | | | | | | | | | | | | | | | | 0.0 | 0.7 | 0.0 | 0.0 | | | | | | | |
| | 土・砂 | | | | | | | | | | | | | | | | | | | 0.0 | 1.8 | 0.0 | 0.0 | | | | | | | |
| | ブロック・レンガ | | | | | | | | | | | | | | | | | | | 0.9 | 1.6 | 0.0 | 0.0 | | | | | | | |
| | その他 | | | | | | | | | | | | | | | | | | | 0.0 | 0.0 | 0.0 | 0.0 | | | | | | | |
| 外袋 | 1.7 | 2.7 | 1.9 | 2.0 | 2.3 | 2.0 | 2.0 | 2.3 | 2.3 | 1.9 | 0.7 | 0.8 | 0.9 | 0.7 | 1.2 | 0.7 | 0.7 | 0.9 | 0.9 | 0.6 | 1.0 | | | | | | | | | |
| 合計 | 100.0 | 100.0 | 100.0 | 100.0 | 100.0 | 100.0 | 100.0 | 100.0 | 100.0 | 100.0 | 100.0 | 100.0 | 100.0 | 100.0 | 100.0 | 100.0 | 100.0 | 100.0 | 100.0 | 100.0 | 100.0 | 100.0 | | | | | | | | |

(注) 平成19年度から、「ゴム・皮革類」を「ゴム類」「皮革類」に細分化
 平成21年度から、「排出禁止物」の項目を新設
 平成21年度から、「その他不燃」を「ガラス製品」「陶磁器」「小型家電」「傘」「蛍光管」「電球」「その他不燃」に細分化
 平成22年度から、紙おむつやティッシュ等を「その他紙類」から「その他可燃」に分類を変更
 平成28年度から、「その他不燃」を「水銀体温計」「水銀血圧計」「その他不燃」に細分化
 平成28年度から、「排出禁止物」を細分化

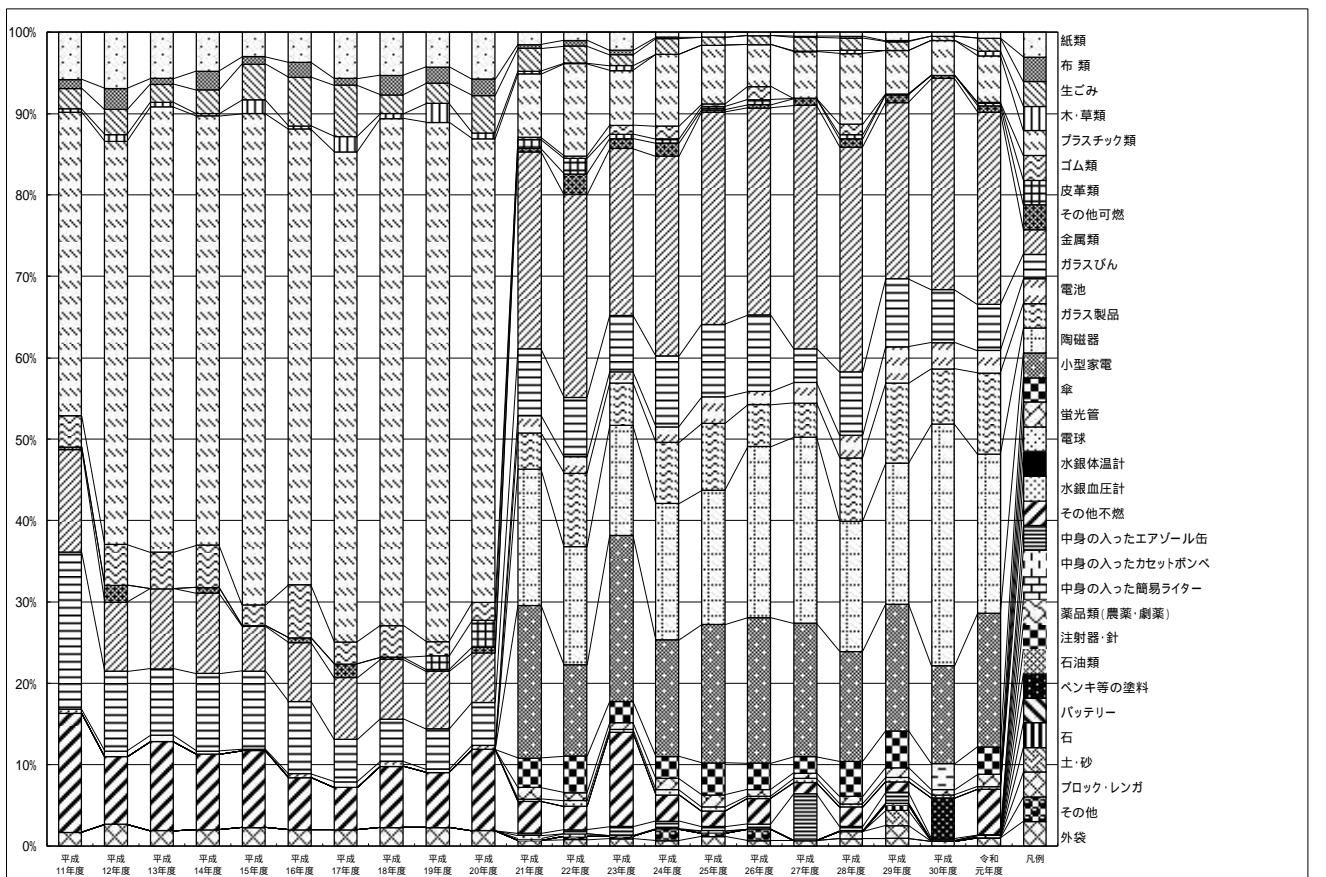

(注) 平成11年度から平成18年度まで、「ゴム類」及び「皮革類」を「ゴム類」として表示
 平成11年度から平成20年度まで、「ガラス製品」「陶磁器」「小型家電」「傘」「蛍光管」「電球」「その他不燃」を「その他不燃」として表示
 平成21年度から平成27年度まで、「薬品類(農薬・劇薬)」「注射器・針」「石油類」「ペンキ等の塗料」「バッテリー」「石」「土・砂」「ブロック・レンガ」「その他」を「その他」として表示

図 2.1-11 不燃ごみの組成分析結果

表 2.1-6 可燃ごみ中の資源化可能物の割合

単位：%

| 項目 | 平成11年度 | 平成12年度 | 平成13年度 | 平成14年度 | 平成15年度 | 平成16年度 | 平成17年度 | 平成18年度 | 平成19年度 | 平成20年度 | 平成21年度 | 平成22年度 | 平成23年度 | 平成24年度 | 平成25年度 | 平成26年度 | 平成27年度 | 平成28年度 | 平成29年度 | 平成30年度 | 令和元年度 | |
|-----------------|--------|--------|--------|--------|--------|--------|--------|--------|--------|--------|--------|--------|--------|--------|--------|--------|--------|--------|--------|--------|-------|-----|
| 新聞(きれいなもの) | 5.5 | 1.6 | 1.6 | 1.0 | 1.3 | 1.2 | 1.2 | 1.7 | 1.7 | 0.8 | 0.5 | 0.5 | 1.0 | 0.6 | 0.2 | 0.4 | 0.1 | 0.8 | 0.3 | 0.4 | 0.2 | |
| 折込広告 | 6.8 | 4.4 | 4.6 | 4.4 | 4.4 | 3.0 | 3.6 | 3.0 | 3.9 | 2.8 | 1.4 | 1.5 | 1.7 | 0.7 | 1.2 | 1.8 | 1.5 | 1.3 | 3.2 | 0.6 | 0.8 | |
| 雑誌・本 | 9.3 | 7.4 | 5.1 | 3.7 | 5.3 | 4.1 | 5.5 | 3.3 | 4.1 | 3.6 | 2.7 | 1.4 | 4.0 | 2.8 | 3.3 | 3.6 | 4.0 | 3.2 | 2.3 | 1.8 | 2.3 | |
| 段ボール | 4.3 | 2.3 | 1.9 | 1.3 | 1.4 | 1.2 | 1.0 | 1.0 | 1.0 | 1.1 | 1.1 | 0.7 | 1.4 | 0.7 | 1.0 | 0.5 | 0.7 | 0.4 | 0.8 | 0.9 | 0.9 | |
| 紙バック | 0.5 | 0.5 | 0.5 | 0.5 | 0.6 | 0.6 | 0.5 | 0.7 | 0.8 | 0.8 | 0.7 | 0.7 | 1.0 | 1.0 | 0.8 | 0.7 | 1.1 | 0.8 | 0.7 | 0.9 | 0.9 | |
| 容器包装の紙類(リサイクル可) | 4.3 | 4.2 | 5.1 | 5.8 | 6.4 | 5.3 | 5.9 | 1.1 | 2.7 | 3.4 | 3.8 | 3.5 | 3.7 | 4.2 | 4.3 | 4.1 | 4.6 | 3.9 | 3.1 | 4.2 | 4.2 | |
| その他の紙類(リサイクル可) | 2.3 | 3.2 | 2.9 | 3.2 | 4.8 | 3.0 | 3.2 | 1.0 | 1.8 | 6.6 | 4.6 | 5.1 | 3.6 | 4.4 | 4.1 | 3.1 | 2.4 | 2.7 | 2.9 | 5.1 | 4.0 | |
| 布類 | 4.8 | 4.2 | 4.4 | 8.0 | 4.5 | 7.9 | 6.6 | 7.7 | 7.8 | 7.9 | 4.5 | 6.8 | 9.0 | 5.7 | 7.0 | 5.7 | 4.1 | 5.7 | 5.8 | 3.0 | 6.3 | |
| ペットボトル | - | - | - | - | - | - | - | - | - | - | - | 0.2 | 0.2 | 0.5 | 0.5 | 0.4 | 0.5 | 0.4 | 0.5 | 0.5 | 0.5 | 0.6 |
| ペットボトルキャップ | - | - | - | - | - | - | - | - | - | - | - | 0.1 | 0.1 | 0.1 | 0.1 | 0.1 | 0.1 | 0.0 | 0.0 | 0.1 | 0.1 | |
| 白色発泡トレイ | - | - | - | - | - | - | - | - | - | - | 0.1 | 0.1 | 0.1 | 0.1 | 0.1 | 0.1 | 0.1 | 0.2 | 0.2 | 0.1 | 0.1 | |
| 色・柄付き発泡トレイ | - | - | - | - | - | - | - | - | - | - | - | 0.1 | 0.1 | 0.1 | 0.1 | 0.1 | 0.1 | 0.1 | 0.1 | 0.2 | 0.1 | |
| 食品用透明プラスチック容器 | - | - | - | - | - | - | - | - | - | - | - | 1.1 | 0.9 | 1.3 | 1.3 | 1.7 | 1.9 | 1.7 | 1.6 | 1.3 | 1.3 | |
| 不燃系資源化可能物 | 0.8 | 0.3 | 0.2 | 0.3 | 0.2 | 0.2 | 0.2 | 0.5 | 0.5 | 0.3 | 0.3 | 0.2 | 0.3 | 0.4 | 0.4 | 0.2 | 0.4 | 0.4 | 0.2 | 0.3 | 0.3 | |
| 合計 | 38.6 | 28.2 | 26.2 | 28.1 | 28.9 | 26.5 | 27.7 | 20.0 | 24.3 | 27.3 | 20.0 | 22.0 | 27.4 | 22.6 | 24.0 | 23.1 | 21.2 | 22.0 | 21.5 | 19.2 | 22.2 | |

(注)平成14年度までの容器包装の紙類(リサイクル可)は、容器包装の紙類の割合を平成17年度の容器包装の紙類(リサイクル可)と容器包装の紙類(リサイクル不可)の割合で按分して算定した。その他紙類(リサイクル可)も同様に算定した。

表 2.1-7 不燃ごみ中の資源化可能物の割合

単位：%

| 項目 | 平成11年度 | 平成12年度 | 平成13年度 | 平成14年度 | 平成15年度 | 平成16年度 | 平成17年度 | 平成18年度 | 平成19年度 | 平成20年度 | 平成21年度 | 平成22年度 | 平成23年度 | 平成24年度 | 平成25年度 | 平成26年度 | 平成27年度 | 平成28年度 | 平成29年度 | 平成30年度 | 令和元年度 |
|------------|--------|--------|--------|--------|--------|--------|--------|--------|--------|--------|--------|--------|--------|--------|--------|--------|--------|--------|--------|--------|-------|
| ペットボトル | 5.0 | 5.8 | 7.5 | 5.2 | 5.4 | 7.1 | 6.9 | 6.8 | 7.0 | 7.2 | - | - | - | - | - | - | - | - | - | - | - |
| 白色発泡トレイ | 0.8 | 0.8 | 0.7 | 0.7 | 0.6 | 0.5 | 0.6 | 0.7 | 0.5 | 0.4 | - | - | - | - | - | - | - | - | - | - | - |
| アルミ缶(飲食用) | 3.5 | 2.2 | 2.0 | 2.3 | 1.4 | 0.9 | 1.3 | 0.7 | 0.9 | 3.3 | 0.8 | 0.3 | 0.4 | 0.5 | 0.4 | 0.4 | 0.5 | 0.3 | 0.1 | 0.2 | 0.2 |
| スチール缶(飲食用) | 4.9 | 3.1 | 2.8 | 3.3 | 1.9 | 2.9 | 1.8 | 1.7 | 1.3 | 0.1 | 2.6 | 2.1 | 1.7 | 1.8 | 1.8 | 2.0 | 1.5 | 1.4 | 1.1 | 1.3 | 1.5 |
| リターナブルびん | 0.3 | 1.1 | 0.1 | 0.4 | 0.2 | 0.0 | 0.0 | 0.3 | 0.0 | 0.1 | 0.0 | 0.1 | 0.0 | 0.0 | 0.0 | 0.1 | 0.0 | 0.0 | 0.1 | 0.0 | 0.0 |
| ワンウェイびん | 19.0 | 8.7 | 8.1 | 9.1 | 9.5 | 8.9 | 5.2 | 4.9 | 5.0 | 5.2 | 8.2 | 7.2 | 6.9 | 8.7 | 8.9 | 9.2 | 4.2 | 7.8 | 9.7 | 6.5 | 5.7 |
| 小型家電 | - | - | - | - | - | - | - | - | - | - | - | - | - | - | 17.0 | 17.7 | 16.4 | 13.5 | 17.0 | 12.0 | 16.4 |
| 可燃系資源化可能物 | 4.2 | 7.1 | 4.4 | 4.8 | 2.7 | 4.1 | 3.5 | 3.7 | 3.8 | 4.2 | 2.10 | 2.0 | 3.0 | 0.8 | 0.5 | 0.3 | 0.5 | 0.6 | 1.2 | 0.4 | 0.8 |
| 合計 | 37.7 | 28.8 | 25.6 | 25.8 | 21.7 | 24.4 | 19.3 | 18.8 | 18.5 | 20.5 | 13.7 | 11.7 | 12.0 | 11.8 | 28.6 | 29.7 | 23.1 | 23.6 | 29.2 | 20.4 | 24.6 |

(注)平成14年度までの容器包装の紙類(リサイクル可)は、容器包装の紙類の割合を平成17年度の容器包装の紙類(リサイクル可)と容器包装の紙類(リサイクル不可)の割合で按分して算定した。その他紙類(リサイクル可)も同様に算定した。
平成15年度までのアルミ缶・スチール缶の割合は、平成17年度の割合で按分し算定した。
平成21年度以降のペットボトルと白色発泡トレイは分別区分変更により可燃系資源化可能物に含まれている。
平成25年度から小型家電を資源化可能物とした。



図 2.1-12 可燃ごみ及び不燃ごみ中の資源化可能物の割合の推移

資源化可能物量の推移

本調査とごみ収集実績より、ごみに含まれる資源化可能物量の推移を推計した。

表 2.1-8 に平成 11 年度から平成 30 年度までの可燃ごみ及び不燃ごみの 1 日あたりのごみの排出量を示す。ただし、平成 30 年度のごみ量は平成 30 年 4 月から 5 月までの値を日量に換算して推計した。

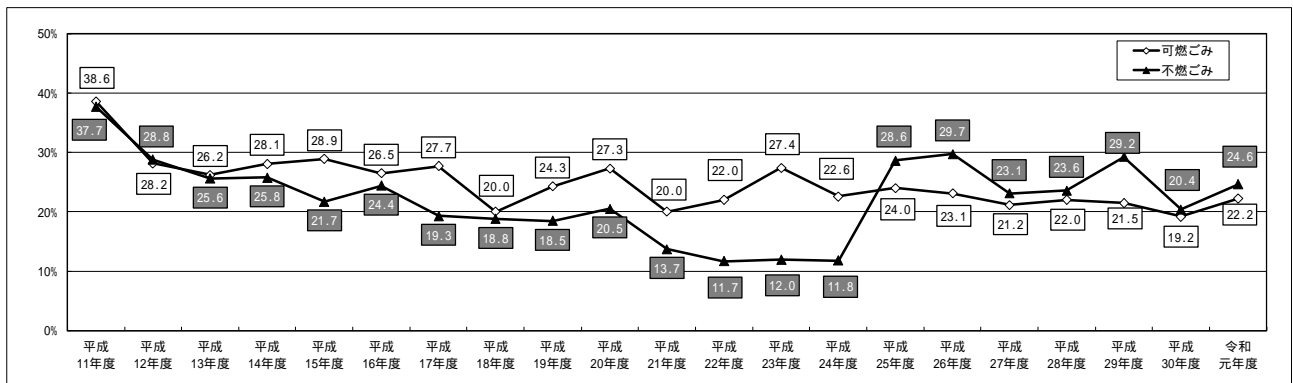
表 2.1-8 1 日あたりのごみの排出量の推移

| | 年間収集量 (t / 年) | | 日数 | 排出日量 (t / 日) | |
|-----------|-----------------|--------|-----|----------------|-------|
| | 可燃ごみ | 不燃ごみ | | 可燃ごみ | 不燃ごみ |
| 平成11年度 | 201,488 | 48,783 | 366 | 550.5 | 133.3 |
| 平成12年度 | 170,132 | 41,706 | 365 | 466.1 | 114.3 |
| 平成13年度 | 167,822 | 42,147 | 365 | 459.8 | 115.5 |
| 平成14年度 | 163,765 | 43,134 | 365 | 448.7 | 118.2 |
| 平成15年度 | 162,817 | 44,087 | 366 | 444.9 | 120.5 |
| 平成16年度 | 156,987 | 43,634 | 365 | 430.1 | 119.5 |
| 平成17年度 | 156,040 | 44,114 | 365 | 427.5 | 120.9 |
| 平成18年度 | 152,971 | 44,968 | 365 | 419.1 | 123.2 |
| 平成19年度 | 149,986 | 41,156 | 366 | 409.8 | 112.4 |
| 平成20年度 | 162,143 | 23,295 | 365 | 444.2 | 63.8 |
| 平成21年度 | 171,986 | 8,119 | 365 | 471.2 | 22.2 |
| 平成22年度 | 169,548 | 8,538 | 365 | 464.5 | 23.4 |
| 平成23年度 | 169,739 | 8,633 | 366 | 463.8 | 23.6 |
| 平成24年度 | 168,448 | 7,898 | 365 | 461.5 | 21.6 |
| 平成25年度 | 167,647 | 7,777 | 365 | 459.3 | 21.3 |
| 平成26年度 | 165,435 | 7,275 | 365 | 453.2 | 19.9 |
| 平成27年度 | 165,806 | 6,932 | 366 | 453.0 | 18.9 |
| 平成28年度 | 162,216 | 6,334 | 365 | 444.4 | 17.4 |
| 平成29年度 | 161,527 | 6,211 | 365 | 442.5 | 17.0 |
| 平成30年度 | 160,859 | 6,587 | 365 | 440.7 | 18.0 |
| 令和元年度 (注) | 28,491 | 1,178 | 61 | 467.0 | 19.3 |

(注) 令和元年度は、令和元年5月までの値を日量に換算して推計した。

平成19年度7月から一部地域で、平成20年度10月から区内全域で、分別区分を変更した。

表 2.1-8 に表 2.1-6 及び表 2.1-7 に示す資源化可能物の割合を掛け合わせるにより、各年度のごみに含まれる資源化可能物量を推計した結果を表 2.1-9、表 2.1-10、図 2.1-13 及び図 2.1-14 にそれぞれ示す。

可燃ごみに含まれる資源化可能物量は、平成 12 年 2 月に資源分別回収が区内全域で実施され、平成 11 年度の 212.6 t / 日から平成 12 年度には 131.0 t / 日に減少し、平成 13 年度以降も全体としては減少傾向にあったが、平成 19 年度以降は増減を繰り返している。なお、本年度（令和元年度）の資源化可能物は 103.6 t / 日で、平成 30 年度に比べて増加傾向と予想される。

不燃ごみに含まれる資源化可能物量は、平成 12 年 2 月に資源分別回収が区内全域で実施され、平成 20 年度に実施した分別変更後、減少傾向にあったが平成 25 年度に「小型家電」を追加したため、増加している。なお、本年度（令和元年度）の資源化可能物は 4.8 t / 日で、平成 30 年度に比べて増加傾向と予想される。

小型家電については、不燃ごみで収集後、積替施設において分別し、資源化を行っている。

表 2.1-9 可燃ごみ中の資源化可能物量の推移

| 項目 | 平成 | | | | | | | | | | | | | | | | | | | | 令和 |
|-----------------|-------|-------|-------|-------|-------|-------|-------|------|------|-------|------|-------|-------|-------|-------|-------|------|-------|-------|------|-------|
| | 11年度 | 12年度 | 13年度 | 14年度 | 15年度 | 16年度 | 17年度 | 18年度 | 19年度 | 20年度 | 21年度 | 22年度 | 23年度 | 24年度 | 25年度 | 26年度 | 27年度 | 28年度 | 29年度 | 30年度 | 元年度 |
| 新聞（きれいなもの） | 30.3 | 7.5 | 7.4 | 4.5 | 5.8 | 5.2 | 5.1 | 7.1 | 7.0 | 3.6 | 2.4 | 2.3 | 4.6 | 2.8 | 0.9 | 1.8 | 0.5 | 3.7 | 1.5 | 1.8 | 0.9 |
| 折込広告 | 37.4 | 20.5 | 21.2 | 19.7 | 19.6 | 12.9 | 15.4 | 12.6 | 16.0 | 12.4 | 6.6 | 7.0 | 7.9 | 3.2 | 5.5 | 8.2 | 6.8 | 6.0 | 15.7 | 2.6 | 3.7 |
| 雑誌・本 | 51.2 | 34.5 | 23.4 | 16.6 | 23.6 | 17.6 | 23.5 | 13.8 | 16.8 | 16.0 | 12.7 | 6.5 | 18.6 | 12.9 | 15.2 | 16.3 | 18.1 | 14.9 | 11.3 | 7.9 | 10.7 |
| 段ボール | 23.7 | 10.7 | 8.7 | 5.8 | 6.2 | 5.2 | 4.3 | 4.2 | 4.1 | 4.9 | 5.2 | 3.3 | 6.5 | 3.2 | 3.2 | 4.5 | 2.3 | 3.3 | 2.0 | 3.5 | 4.2 |
| 紙パック | 2.8 | 2.3 | 2.3 | 2.2 | 2.7 | 2.6 | 2.1 | 2.9 | 3.3 | 3.6 | 3.3 | 3.3 | 4.6 | 4.6 | 3.7 | 3.2 | 5.0 | 3.7 | 3.4 | 4.0 | 4.2 |
| 容器包装の紙類（リサイクル可） | 23.7 | 19.6 | 23.4 | 26.0 | 28.5 | 22.8 | 25.2 | 4.6 | 11.1 | 15.1 | 17.9 | 16.3 | 17.2 | 19.4 | 19.7 | 18.6 | 20.8 | 18.1 | 15.2 | 18.5 | 19.6 |
| その他の紙類（リサイクル可） | 12.7 | 14.9 | 13.3 | 14.4 | 21.4 | 12.9 | 13.7 | 4.2 | 7.4 | 29.3 | 21.7 | 23.7 | 16.7 | 20.3 | 18.8 | 14.0 | 10.9 | 12.5 | 14.2 | 22.5 | 18.7 |
| 布類 | 26.4 | 19.6 | 20.2 | 35.9 | 20.0 | 34.0 | 28.2 | 32.3 | 32.0 | 35.1 | 21.2 | 31.6 | 41.7 | 26.3 | 32.2 | 25.8 | 18.6 | 26.5 | 28.5 | 13.2 | 29.4 |
| ペットボトル | - | - | - | - | - | - | - | - | - | - | 0.9 | 0.9 | 2.3 | 2.3 | 1.8 | 2.3 | 1.8 | 2.3 | 2.5 | 2.2 | 2.8 |
| ペットボトルキャップ | - | - | - | - | - | - | - | - | - | - | 0.5 | 0.5 | 0.5 | 0.5 | 0.5 | 0.5 | 0.0 | 0.0 | 0.5 | 0.4 | 0.5 |
| 白色発泡トレイ | - | - | - | - | - | - | - | - | - | - | 0.5 | 0.5 | 0.5 | 0.5 | 0.5 | 0.5 | 0.5 | 0.9 | 1.0 | 0.4 | 0.5 |
| 色・柄付き発泡トレイ | - | - | - | - | - | - | - | - | - | - | - | 0.5 | 0.5 | 0.5 | 0.5 | 0.5 | 0.5 | 0.5 | 1.0 | 0.4 | 0.9 |
| 食品用透明プラスチック容器 | - | - | - | - | - | - | - | - | - | - | - | 5.1 | 4.2 | 6.0 | 6.0 | 7.7 | 8.6 | 7.9 | 7.8 | 5.7 | 6.1 |
| 不燃系資源化可能物 | 4.4 | 1.4 | 0.9 | 1.3 | 0.9 | 0.9 | 0.9 | 2.1 | 2.0 | 1.3 | 1.4 | 0.9 | 1.4 | 1.8 | 1.8 | 0.9 | 1.8 | 1.9 | 1.0 | 1.3 | 1.4 |
| 合計 | 212.6 | 131.0 | 120.8 | 126.4 | 128.7 | 114.1 | 118.4 | 83.8 | 99.7 | 121.3 | 94.3 | 102.4 | 127.2 | 104.3 | 110.3 | 104.8 | 96.2 | 102.2 | 105.6 | 84.4 | 103.6 |

表 2.1-10 不燃ごみ中の資源化可能物量の推移

| 項目 | 平成 | | | | | | | | | | | | | | | | | | | | 令和 |
|------------|------|------|------|------|------|------|------|------|------|------|------|------|------|------|------|------|------|------|------|------|-----|
| | 11年度 | 12年度 | 13年度 | 14年度 | 15年度 | 16年度 | 17年度 | 18年度 | 19年度 | 20年度 | 21年度 | 22年度 | 23年度 | 24年度 | 25年度 | 26年度 | 27年度 | 28年度 | 29年度 | 30年度 | 元年度 |
| ペットボトル | 6.7 | 6.6 | 8.7 | 6.1 | 6.5 | 8.5 | 8.3 | 8.4 | 7.9 | 4.6 | - | - | - | - | - | - | - | - | - | - | - |
| 白色発泡トレイ | 1.1 | 0.9 | 0.8 | 0.8 | 0.7 | 0.6 | 0.7 | 0.9 | 0.6 | 0.3 | - | - | - | - | - | - | - | - | - | - | - |
| アルミ缶（飲食用） | 4.7 | 2.5 | 2.3 | 2.7 | 1.7 | 1.1 | 1.6 | 0.9 | 1.0 | 2.1 | 0.2 | 0.1 | 0.1 | 0.1 | 0.1 | 0.1 | 0.1 | 0.1 | 0.0 | 0.0 | 0.0 |
| スチール缶（飲食用） | 6.5 | 3.5 | 3.2 | 3.9 | 2.3 | 3.5 | 2.2 | 2.1 | 1.5 | 0.1 | 0.6 | 0.5 | 0.4 | 0.4 | 0.4 | 0.4 | 0.3 | 0.3 | 0.2 | 0.2 | 0.3 |
| リターナブルびん | 0.4 | 1.3 | 0.1 | 0.5 | 0.2 | 0.0 | 0.0 | 0.4 | 0.0 | 0.1 | 0.0 | 0.0 | 0.0 | 0.0 | 0.0 | 0.0 | 0.0 | 0.0 | 0.0 | 0.0 | 0.0 |
| ワンウェイびん | 25.3 | 9.9 | 9.4 | 10.8 | 11.4 | 10.6 | 6.3 | 6.0 | 5.6 | 3.3 | 1.8 | 1.7 | 1.6 | 1.9 | 1.9 | 1.8 | 0.8 | 1.5 | 1.7 | 1.2 | 1.1 |
| 小型家電 | - | - | - | - | - | - | - | - | - | - | - | - | - | - | 3.6 | 3.5 | 3.1 | 2.6 | 3.0 | 2.2 | 3.2 |
| 可燃系資源化可能物 | 5.6 | 8.1 | 5.1 | 5.7 | 3.3 | 4.9 | 4.2 | 4.6 | 4.3 | 2.7 | 0.5 | 0.5 | 0.7 | 0.2 | 0.1 | 0.1 | 0.1 | 0.1 | 0.2 | 0.1 | 0.2 |
| 合計 | 50.3 | 32.8 | 29.6 | 30.5 | 26.1 | 29.2 | 23.3 | 23.3 | 20.9 | 13.2 | 3.1 | 2.8 | 2.8 | 2.6 | 6.1 | 5.9 | 4.4 | 4.6 | 5.2 | 3.7 | 4.8 |



図 2.1-13 可燃ごみ中の資源化可能物量の推移



図 2.1-14 不燃ごみ中の資源化可能物量の推移

図 2.1-15 に、平成 11 年度から令和元年度の資源分別回収量の推移を示す。
 ただし、令和元年度の資源分別回収量は、令和元年 4 月から 5 月までの値を日量に換算して推計した。

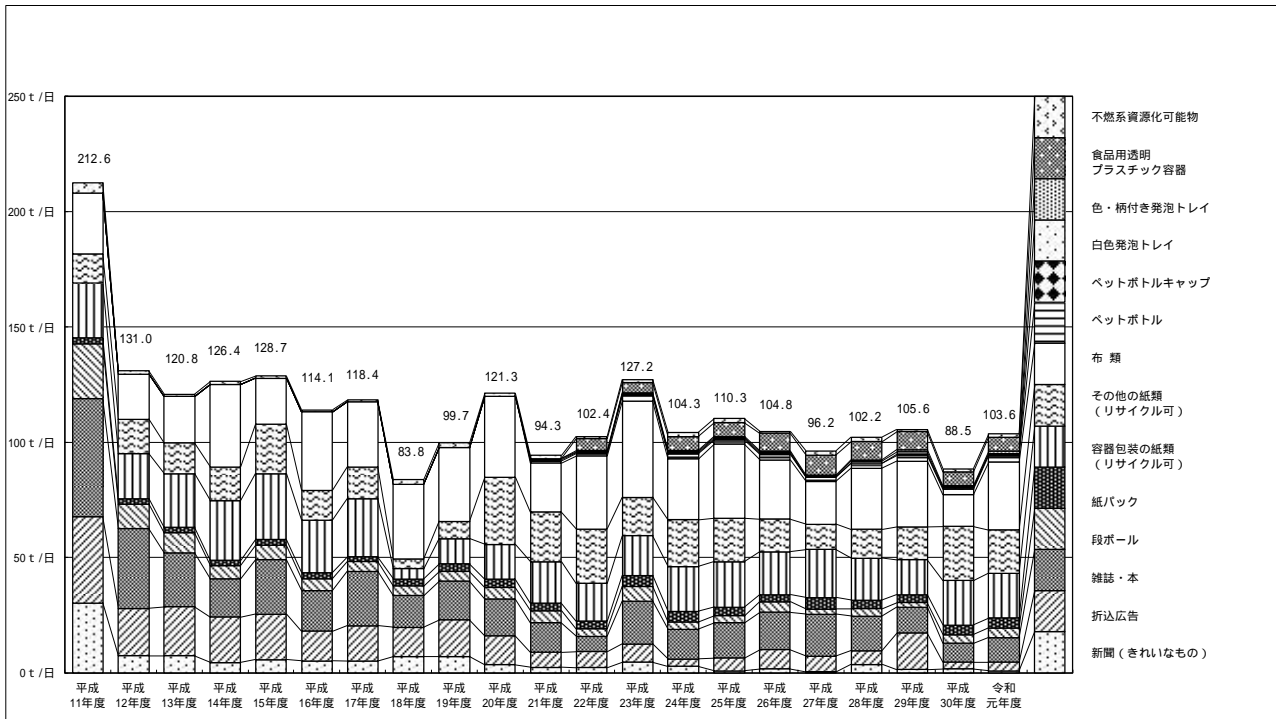
資源分別回収量は、平成 12 年 2 月の資源分別回収開始に伴い、平成 11 年度から平成 12 年度にかけて大幅に増加し、それ以降、平成 17 年度の 127.5 t /日をピークとして減少傾向にあり、平成 22 年度以降横ばいの傾向がみられる。

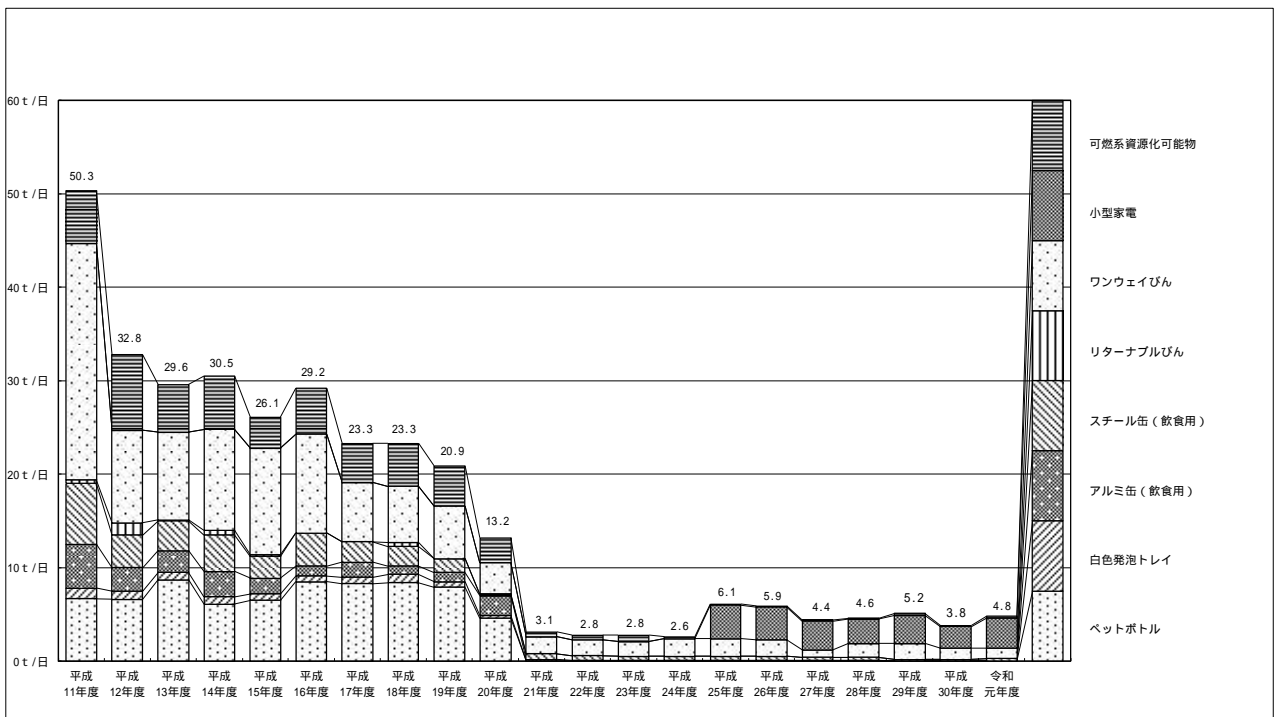

図 2.1-15 資源分別回収量の推移

可燃ごみ中の不燃ごみ、不燃ごみ中の可燃ごみの割合

可燃ごみ中の不燃ごみ及び不燃ごみ中の可燃ごみの割合を図 2.1-16 に示す。

本年度調査（令和元年度）の可燃ごみに含まれる不燃ごみの割合は 0.6% で、平成 30 年度からやや増加している。また、本年度調査（令和元年度）の不燃ごみに含まれる可燃ごみの割合は 9.8% で、平成 30 年度の 5.7% から 4.1 ポイント増加している。

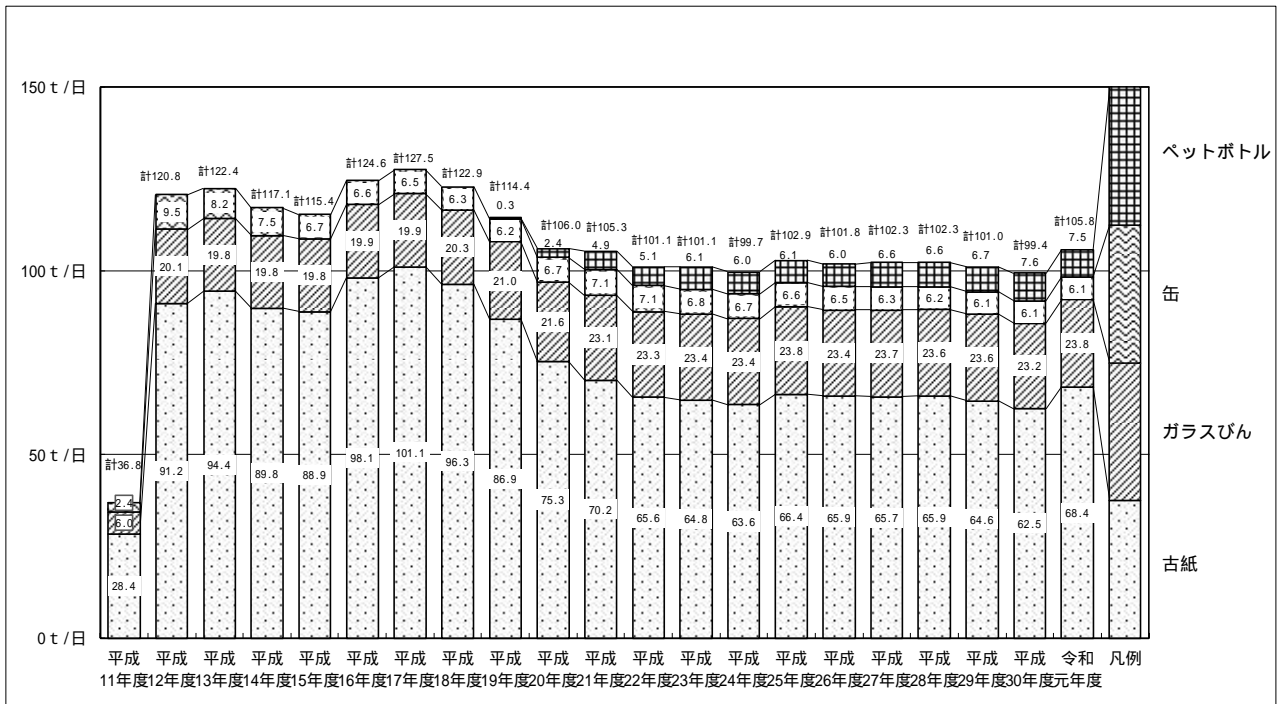

図 2.1-16 可燃ごみ中の不燃ごみ、不燃ごみ中の可燃ごみの割合

(7) 家庭ごみ全体の組成（推計値）

組成分析の結果から、家庭ごみ全体の組成を推計¹した。家庭ごみ全体の組成推計値は、表 2.1-11 に示すとおりである。

¹ 令和元年 4 月から 5 月の世田谷区における可燃ごみ収集量は 28,491 t、不燃ごみ収集量は 1,178 t であり、割合で見ると可燃ごみ 96.0%、不燃ごみ 4.0% となる。このことから以下の式を用いて推計を行った。

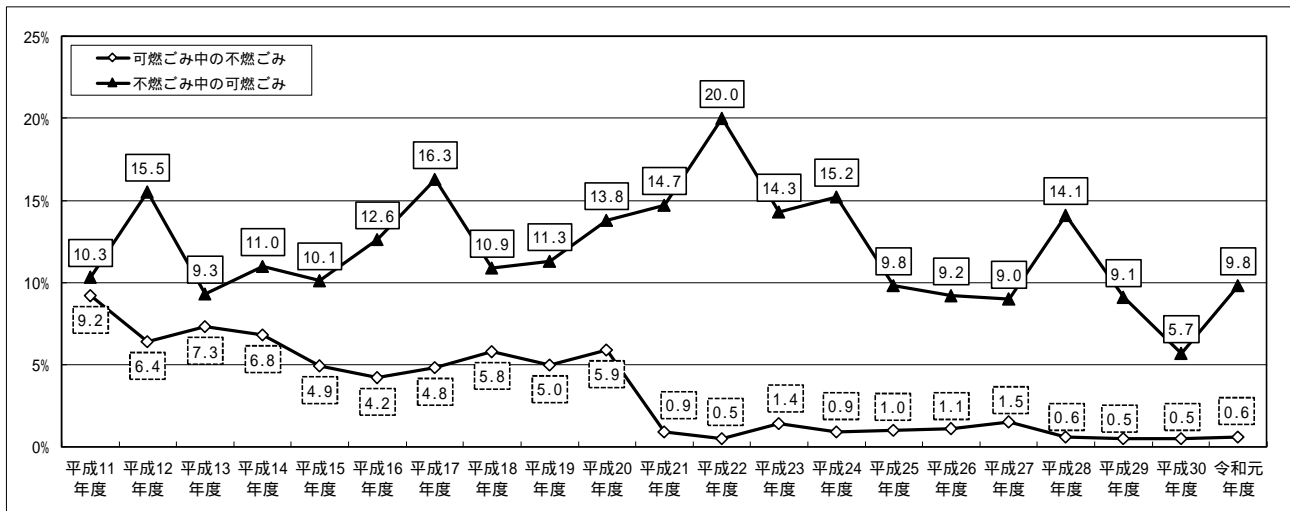
| | |
|--|------|
| 可燃ごみ | 不燃ごみ |
| $(項目 \times 96.0\%) + (項目 \times 4.0\%) = 全体のごみの推計値$ | |

表 2.1-11 家庭ごみ全体の組成（令和元年度推計値）

| | | 可燃ごみ (%) | 不燃ごみ (%) | ごみ全体 1 (%) | |
|----------------------|----------------------|--------------|-------------|---------------|-----|
| 可燃ごみ | 紙類 | 15.7 | 0.7 | 15.2 | |
| | 新聞（きれいなもの） | 0.2 | 0.0 | 0.2 | |
| | 新聞（汚れたもの） | 0.6 | 0.3 | 0.6 | |
| | 折込広告 | 0.8 | 0.0 | 0.8 | |
| | 雑誌・本 | 2.3 | 0.0 | 2.2 | |
| | 段ボール | 0.9 | 0.3 | 0.9 | |
| | 紙バック | 0.9 | 0.0 | 0.9 | |
| | 紙バック（アルミ付） | 0.5 | 0.0 | 0.5 | |
| | 容器包装の紙類（リサイクル可） | 4.2 | 0.0 | 4.0 | |
| | 容器包装の紙類（リサイクル不可） | 1.2 | 0.0 | 1.2 | |
| | その他の紙類（リサイクル可） | 4.0 | 0.1 | 3.8 | |
| | その他の紙類（リサイクル不可） | 0.1 | 0.0 | 0.1 | |
| | 布類 | 6.3 | 0.0 | 6.0 | |
| | 生ごみ | 28.6 | 1.6 | 27.6 | |
| | 未使用食品（賞味期限切れ） | 2.3 | 0.0 | 2.2 | |
| | 未使用食品（賞味期限内） | 0.2 | 0.0 | 0.2 | |
| | 未使用食品（賞味期限不明） | 0.7 | 0.0 | 0.7 | |
| | 調理くず | 20.3 | 0.0 | 19.5 | |
| | 食べ残し | 5.1 | 1.6 | 5.0 | |
| | 木・草類 | 4.9 | 0.6 | 4.7 | |
| | プラスチック類 | 18.1 | 5.7 | 17.7 | |
| | ペットボトル（ラベル有り・キャップ有り） | 0.5 | 0.0 | 0.5 | |
| | ペットボトル（ラベル有り・キャップ無し） | 0.1 | 0.0 | 0.1 | |
| ペットボトル（ラベル無し・キャップ有り） | 0.0 | 0.0 | 0.0 | | |
| ペットボトル（ラベル無し・キャップ無し） | 0.0 | 0.4 | 0.0 | | |
| ペットボトルキャップ | 0.1 | 0.0 | 0.1 | | |
| 白色発泡トレイ | 0.1 | 0.0 | 0.1 | | |
| 色・柄付き発泡トレイ | 0.2 | 0.0 | 0.2 | | |
| 食品用透明プラスチック容器 | 1.3 | 0.0 | 1.2 | | |
| レジ袋 | 1.1 | 0.1 | 1.1 | | |
| ペットボトル以外のボトル | 1.3 | 0.1 | 1.3 | | |
| その他の容器包装のプラスチック類 | 10.2 | 0.2 | 9.8 | | |
| シングルユースプラスチック | 0.1 | 0.0 | 0.1 | | |
| その他プラスチック類 | 3.1 | 4.9 | 3.2 | | |
| ゴム類 | 0.5 | 0.1 | 0.5 | | |
| 皮革類 | 0.7 | 0.3 | 0.7 | | |
| その他可燃 | 23.5 | 0.8 | 22.6 | | |
| 可燃ごみ 小計 | | 98.3 | 9.8 | 95.0 | |
| 不燃ごみ | 金属類 | 0.3 | 23.6 | 1.2 | |
| | アルミ缶（飲食用） | 0.0 | 0.2 | 0.0 | |
| | アルミ缶（その他） | 0.0 | 1.1 | 0.0 | |
| | スチール缶（飲食用） | 0.1 | 1.5 | 0.2 | |
| | スチール缶（その他） | 0.0 | 2.4 | 0.1 | |
| | 缶類以外の金属類 | 0.2 | 18.4 | 0.9 | |
| | ガラスびん | 0.1 | 5.7 | 0.2 | |
| | リターナブルびん | 0.0 | 0.0 | 0.0 | |
| | ワンウェイびん | 無色 | 0.0 | 3.3 | 0.1 |
| | | 茶色 | 0.1 | 1.2 | 0.1 |
| | | その他の色 | 0.0 | 1.2 | 0.0 |
| | 電池 | 0.0 | 2.7 | 0.1 | |
| | ガラス製品 | 0.0 | 10.0 | 0.4 | |
| | 陶磁器 | 0.0 | 19.5 | 0.8 | |
| | 小型家電 | 0.1 | 16.4 | 0.8 | |
| | 傘 | 0.0 | 3.4 | 0.1 | |
| | 蛍光管 | 0.0 | 1.5 | 0.1 | |
| | 電球 | 0.0 | 0.3 | 0.0 | |
| | 水銀体温計 | 0.0 | 0.0 | 0.0 | |
| | 水銀血圧計 | 0.0 | 0.0 | 0.0 | |
| | その他不燃 | 0.1 | 5.6 | 0.3 | |
| | 不燃ごみ 小計 | | 0.6 | 88.7 | 4.0 |
| | 排出禁止物 | 中身の入ったエアゾール缶 | 0.0 | 0.1 | 0.0 |
| 中身の入ったカセットボンベ | | 0.0 | 0.0 | 0.0 | |
| 中身の入った簡易ガスライター | | 0.0 | 0.2 | 0.0 | |
| 薬品類（農薬・劇薬） | | 0.0 | 0.0 | 0.0 | |
| 注射器・針 | | 0.0 | 0.0 | 0.0 | |
| 石油類 | | 0.0 | 0.0 | 0.0 | |
| ペンキ等の塗料 | | 0.0 | 0.1 | 0.0 | |
| バッテリー | | 0.0 | 0.0 | 0.0 | |
| 石 | | 0.0 | 0.0 | 0.0 | |
| 土・砂 | | 0.0 | 0.0 | 0.0 | |
| ブロック・レンガ | | 0.0 | 0.0 | 0.0 | |
| その他 | | 0.0 | 0.0 | 0.0 | |
| 排出禁止物 小計 | | 0.0 | 0.4 | 0.0 | |
| 外袋 | 外袋 | 1.3 | 1.0 | 1.3 | |
| | プラスチック袋 | 0.6 | 0.4 | 0.6 | |
| | レジ袋 | 0.6 | 0.6 | 0.6 | |
| | 紙袋 | 0.1 | 0.0 | 0.1 | |
| 合計 | | 100.0 | 100.0 | 100.0 | |

可燃ごみ・不燃ごみ・排出禁止物・外袋の割合

| | 可燃ごみ (%) | 不燃ごみ (%) | ごみ全体 1 (%) |
|-------|-------------|-------------|---------------|
| 可燃ごみ | 98.3 | 9.8 | 95.0 |
| 不燃ごみ | 0.6 | 88.7 | 4.0 |
| 排出禁止物 | 0.0 | 0.4 | 0.0 |
| 外袋 | 1.3 | 1.0 | 1.3 |

資源化可能物の割合

| | 可燃ごみ (%) | 不燃ごみ (%) | ごみ全体 1 (%) |
|-----------|-------------|-------------|---------------|
| 可燃系資源化可能物 | 21.9 | 0.8 | 21.0 |
| 不燃系資源化可能物 | 0.3 | 23.8 | 1.2 |

容器包装リサイクル法対象品目の割合（外袋を除く）

| | 可燃ごみ (%) | 不燃ごみ (%) | ごみ全体 1 (%) |
|-----|-------------|-------------|---------------|
| 可燃系 | 22.1 | 1.1 | 21.4 |
| 不燃系 | 0.2 | 10.9 | 0.5 |

2 ごみ種別ごとの分析結果

(1) 可燃ごみ

町丁別・住居形態別の組成を算定した。町丁別の分析結果を表 2.2-1 に、住居形態別の分析結果を表 2.2-2 に示す。

不燃ごみの割合

可燃ごみに含まれる不燃ごみの割合は、全体で 0.6%であった。町丁別にみると、最も多い地区は 1.2%、最も少ない地区は 0.1%となっている。住居形態別では、一戸建てが 0.3%、アパート等混在が 1.5%、マンションが 0.1%となっている。

資源化可能物の割合

可燃ごみに含まれる可燃系資源化可能物の割合は、全体で 21.9%であった。町丁別にみると、最も多い地区は 30.7%、最も少ない地区は 16.0%となっている。住居形態別では、一戸建てが 14.4%、アパート等混在が 24.4%、マンションが 27.1%となっている。

なお、可燃ごみに含まれる不燃系資源化可能物の割合は、全体で 0.3%であった。町丁別にみると、最も多い地区は 0.7%、最も少ない地区は 0.0%となっている。住居形態別では、一戸建てが 0.1%、アパート等混在が 0.9%、マンションが 0.0%となっている。

容器包装リサイクル法対象品目の割合

可燃ごみに含まれる可燃系容器包装リサイクル法対象品目の割合は、全体で 22.6%であった。町丁別にみると、最も多い地区は 28.1%、最も少ない地区は 20.3%となっている。住居形態別では、一戸建てが 18.9%、アパート等混在が 25.9%、マンションが 22.7%となっている。

なお、可燃ごみに含まれる不燃系容器包装リサイクル法対象品目の割合は、全体で 0.2%であった。町丁別にみると、最も多い地区は 0.5%、最も少ない地区は 0.0%となっている。住居形態別では、一戸建てが 0.0%、アパート等混在が 0.7%、マンションが 0.0%となっている。

外袋の割合

ごみを入れた外袋は可燃ごみ全体の 1.3%となり、そのうちプラスチック袋が 0.6%、レジ袋が 0.6%、紙袋が 0.1%となっている。

表 2.2-1 可燃ごみの分析結果 (町丁別・全体)

| | | 下馬 6丁目 (%) | 池尻 2丁目 (%) | 松原 1丁目 (%) | 駒沢 4丁目 (%) | 新町 1丁目 (%) | 船橋 2・4丁目 (%) | 千歳台 2・3丁目 (%) | 八幡山 3丁目 (%) | 全体 (%) | |
|--------------------------|------------------|------------------|------------------|------------------|------------------|--------------------|---------------------|---------------------|-------------------|-----------|------|
| 可燃ごみ | 紙類 | 18.0 | 17.6 | 18.4 | 13.9 | 11.2 | 12.9 | 14.7 | 16.2 | 15.7 | |
| | 新聞(きれいなもの) | 0.0 | 0.7 | 0.1 | 0.0 | 0.0 | 0.0 | 0.4 | 0.0 | 0.2 | |
| | 新聞(汚れたもの) | 1.0 | 0.8 | 0.3 | 0.5 | 0.1 | 1.2 | 0.4 | 0.4 | 0.6 | |
| | 折込広告 | 0.8 | 1.5 | 1.7 | 0.0 | 0.0 | 0.3 | 1.0 | 0.0 | 0.8 | |
| | 雑誌・本 | 0.7 | 2.9 | 4.6 | 4.4 | 0.6 | 1.3 | 1.7 | 1.3 | 2.3 | |
| | 段ボール | 0.8 | 1.2 | 0.8 | 1.2 | 0.6 | 0.1 | 0.5 | 2.7 | 0.9 | |
| | 紙バック | 0.2 | 1.1 | 0.7 | 1.3 | 1.2 | 0.6 | 0.8 | 1.6 | 0.9 | |
| | 紙バック(アルミ付) | 0.2 | 0.0 | 0.3 | 0.7 | 0.2 | 0.6 | 0.8 | 2.0 | 0.5 | |
| | 容器包装の紙類(リサイクル可) | 6.5 | 3.8 | 5.4 | 2.1 | 4.0 | 2.9 | 3.7 | 3.6 | 4.2 | |
| | 容器包装の紙類(リサイクル不可) | 1.6 | 1.3 | 1.3 | 1.1 | 0.8 | 0.9 | 1.2 | 0.8 | 1.2 | |
| | その他の紙類(リサイクル可) | 6.1 | 4.2 | 3.1 | 2.5 | 3.7 | 5.0 | 4.2 | 3.8 | 4.0 | |
| | その他の紙類(リサイクル不可) | 0.1 | 0.1 | 0.1 | 0.1 | 0.0 | 0.0 | 0.0 | 0.0 | 0.1 | |
| | 布類 | 13.1 | 4.1 | 3.4 | 5.1 | 3.8 | 4.4 | 16.6 | 1.9 | 6.3 | |
| | 生ごみ | 22.9 | 30.3 | 29.4 | 38.5 | 28.0 | 23.8 | 24.5 | 34.7 | 28.6 | |
| | 未使用食品 | 賞味期限切れ | 1.4 | 3.4 | 1.2 | 11.0 | 1.4 | 0.5 | 0.6 | 2.2 | 2.3 |
| | | 賞味期限内 | 0.0 | 0.2 | 0.2 | 0.5 | 0.0 | 0.0 | 0.0 | 0.8 | 0.2 |
| | | 賞味期限不明 | 2.2 | 0.7 | 1.0 | 0.0 | 0.2 | 0.0 | 0.8 | 0.0 | 0.7 |
| | | 調理くず | 13.0 | 20.7 | 22.3 | 17.7 | 22.6 | 20.4 | 20.1 | 23.8 | 20.3 |
| | 食べ残し | 6.3 | 5.3 | 4.7 | 9.3 | 3.8 | 2.9 | 3.0 | 7.9 | 5.1 | |
| | 木・草類 | 5.0 | 1.4 | 0.2 | 3.7 | 10.2 | 13.2 | 8.0 | 2.0 | 4.9 | |
| | プラスチック類 | 20.8 | 14.9 | 16.0 | 23.3 | 18.0 | 19.6 | 16.1 | 20.6 | 18.1 | |
| | ペットボトル(ラベル有り) | キャップ有り | 0.2 | 0.4 | 0.3 | 0.5 | 0.7 | 0.6 | 0.7 | 0.1 | 0.5 |
| | | キャップ無し | 0.2 | 0.1 | 0.1 | 0.0 | 0.1 | 0.0 | 0.0 | 0.0 | 0.1 |
| | | ペットボトル(ラベル無し) | 0.0 | 0.0 | 0.0 | 0.0 | 0.0 | 0.0 | 0.0 | 0.0 | 0.0 |
| | | キャップ有り | 0.0 | 0.0 | 0.0 | 0.0 | 0.0 | 0.0 | 0.0 | 0.0 | 0.0 |
| | | キャップ無し | 0.0 | 0.0 | 0.0 | 0.0 | 0.0 | 0.0 | 0.0 | 0.0 | 0.0 |
| | | ペットボトルキャップ | 0.1 | 0.1 | 0.0 | 0.1 | 0.0 | 0.1 | 0.0 | 0.2 | 0.1 |
| | | 白色発泡トレイ | 0.1 | 0.1 | 0.1 | 0.0 | 0.1 | 0.1 | 0.1 | 0.2 | 0.1 |
| | | 色・柄付き発泡トレイ | 0.1 | 0.2 | 0.2 | 0.1 | 0.2 | 0.1 | 0.1 | 0.4 | 0.2 |
| | | 食品用透明プラスチック容器 | 1.8 | 1.1 | 0.6 | 2.8 | 1.0 | 2.0 | 0.8 | 1.4 | 1.3 |
| | | レジ袋 | 1.2 | 1.3 | 1.0 | 1.3 | 1.0 | 0.9 | 0.7 | 1.7 | 1.1 |
| | | ペットボトル以外のボトル | 1.2 | 2.3 | 1.5 | 0.7 | 1.0 | 1.2 | 1.0 | 0.8 | 1.3 |
| | | その他の容器包装のプラスチック類 | 11.0 | 7.6 | 8.5 | 13.6 | 10.4 | 10.2 | 12.1 | 12.6 | 10.2 |
| | | シングルユースプラスチック | 0.1 | 0.2 | 0.1 | 0.1 | 0.0 | 0.1 | 0.1 | 0.1 | 0.1 |
| | | その他プラスチック類 | 4.8 | 1.5 | 3.6 | 4.1 | 3.5 | 4.3 | 0.5 | 3.1 | 3.1 |
| | ゴム類 | 0.1 | 0.0 | 1.6 | 0.4 | 0.4 | 0.0 | 0.4 | 0.3 | 0.5 | |
| | 皮革類 | 0.0 | 0.9 | 1.4 | 1.0 | 1.0 | 0.0 | 0.0 | 0.0 | 0.7 | |
| | その他可燃 | 18.3 | 27.6 | 28.2 | 11.5 | 25.8 | 24.1 | 18.4 | 23.1 | 23.5 | |
| | 可燃ごみ 小計 | | 98.2 | 96.8 | 98.6 | 97.4 | 98.4 | 98.0 | 98.7 | 98.8 | 98.3 |
| | 不燃ごみ | 金属類 | 0.3 | 0.6 | 0.3 | 0.2 | 0.2 | 0.1 | 0.2 | 0.1 | 0.3 |
| | | アルミ缶(飲食用) | 0.0 | 0.1 | 0.1 | 0.0 | 0.0 | 0.0 | 0.0 | 0.0 | 0.0 |
| | | アルミ缶(その他) | 0.0 | 0.0 | 0.0 | 0.0 | 0.0 | 0.0 | 0.0 | 0.0 | 0.0 |
| スチール缶(飲食用) | | 0.0 | 0.1 | 0.1 | 0.1 | 0.0 | 0.1 | 0.1 | 0.0 | 0.1 | |
| スチール缶(その他) | | 0.0 | 0.2 | 0.0 | 0.0 | 0.0 | 0.0 | 0.0 | 0.0 | 0.0 | |
| 缶類以外の金属類 | | 0.3 | 0.2 | 0.1 | 0.1 | 0.2 | 0.0 | 0.1 | 0.1 | 0.2 | |
| ガラスびん | | 0.1 | 0.0 | 0.3 | 0.4 | 0.0 | 0.0 | 0.1 | 0.0 | 0.1 | |
| リターナブルびん | | 0.0 | 0.0 | 0.0 | 0.0 | 0.0 | 0.0 | 0.0 | 0.0 | 0.0 | |
| ワンウェイびん | | 無色 | 0.0 | 0.0 | 0.1 | 0.0 | 0.0 | 0.0 | 0.0 | 0.0 | 0.0 |
| | | 茶色 | 0.0 | 0.0 | 0.2 | 0.4 | 0.0 | 0.0 | 0.1 | 0.0 | 0.1 |
| | | その他の色 | 0.1 | 0.0 | 0.0 | 0.0 | 0.0 | 0.0 | 0.0 | 0.0 | 0.0 |
| 電池 | | 0.0 | 0.1 | 0.0 | 0.0 | 0.0 | 0.0 | 0.0 | 0.0 | 0.0 | |
| ガラス製品 | | 0.2 | 0.0 | 0.0 | 0.0 | 0.0 | 0.0 | 0.0 | 0.0 | 0.0 | |
| 陶磁器 | | 0.0 | 0.0 | 0.0 | 0.0 | 0.1 | 0.0 | 0.0 | 0.0 | 0.0 | |
| 小型家電 | | 0.2 | 0.4 | 0.0 | 0.2 | 0.0 | 0.1 | 0.0 | 0.0 | 0.1 | |
| 傘 | | 0.0 | 0.0 | 0.0 | 0.0 | 0.0 | 0.0 | 0.0 | 0.0 | 0.0 | |
| 蛍光管 | | 0.0 | 0.0 | 0.0 | 0.0 | 0.0 | 0.0 | 0.0 | 0.0 | 0.0 | |
| 電球 | | 0.0 | 0.0 | 0.0 | 0.0 | 0.0 | 0.0 | 0.0 | 0.0 | 0.0 | |
| 水銀体温計 | | 0.0 | 0.0 | 0.0 | 0.0 | 0.0 | 0.0 | 0.0 | 0.0 | 0.0 | |
| 水銀血圧計 | | 0.0 | 0.0 | 0.0 | 0.0 | 0.0 | 0.0 | 0.0 | 0.0 | 0.0 | |
| その他不燃 | 0.0 | 0.1 | 0.0 | 0.2 | 0.2 | 0.0 | 0.0 | 0.0 | 0.1 | | |
| 不燃ごみ 小計 | | 0.8 | 1.2 | 0.6 | 1.0 | 0.5 | 0.2 | 0.3 | 0.1 | 0.6 | |
| 排出禁止物 | 中身の入ったエアゾール缶 | 0.0 | 0.0 | 0.0 | 0.0 | 0.0 | 0.0 | 0.0 | 0.0 | 0.0 | |
| | 中身の入ったカセットボンベ | 0.0 | 0.0 | 0.0 | 0.0 | 0.0 | 0.0 | 0.0 | 0.0 | 0.0 | |
| | 中身の入った簡易ガスライター | 0.0 | 0.1 | 0.0 | 0.0 | 0.0 | 0.0 | 0.0 | 0.0 | 0.0 | |
| | 薬品類(農薬・劇薬) | 0.0 | 0.0 | 0.0 | 0.0 | 0.0 | 0.0 | 0.0 | 0.0 | 0.0 | |
| | 注射器・針 | 0.0 | 0.0 | 0.0 | 0.0 | 0.0 | 0.0 | 0.0 | 0.0 | 0.0 | |
| | 石油類 | 0.0 | 0.0 | 0.0 | 0.0 | 0.0 | 0.0 | 0.0 | 0.0 | 0.0 | |
| | ペンキ等の塗料 | 0.0 | 0.0 | 0.0 | 0.0 | 0.0 | 0.0 | 0.0 | 0.0 | 0.0 | |
| | バッテリー | 0.0 | 0.0 | 0.0 | 0.0 | 0.0 | 0.0 | 0.0 | 0.0 | 0.0 | |
| | 石 | 0.0 | 0.0 | 0.0 | 0.0 | 0.0 | 0.0 | 0.0 | 0.0 | 0.0 | |
| | 土・砂 | 0.0 | 0.0 | 0.0 | 0.0 | 0.0 | 0.0 | 0.0 | 0.0 | 0.0 | |
| ブロック・レンガ | 0.0 | 0.0 | 0.0 | 0.0 | 0.0 | 0.0 | 0.0 | 0.0 | 0.0 | | |
| その他 | 0.0 | 0.0 | 0.0 | 0.0 | 0.0 | 0.0 | 0.0 | 0.0 | 0.0 | | |
| 排出禁止物 小計 | | 0.0 | 0.1 | 0.0 | 0.0 | 0.0 | 0.0 | 0.0 | 0.0 | 0.0 | |
| 外袋 | 外袋 | 1.2 | 1.8 | 0.9 | 1.5 | 0.9 | 1.5 | 1.1 | 1.1 | 1.3 | |
| | プラスチック袋 | 0.4 | 0.5 | 0.5 | 1.2 | 0.7 | 0.7 | 0.5 | 0.8 | 0.6 | |
| | レジ袋 | 0.8 | 1.1 | 0.4 | 0.3 | 0.2 | 0.8 | 0.6 | 0.3 | 0.6 | |
| 紙袋 | 0.0 | 0.2 | 0.0 | 0.0 | 0.0 | 0.0 | 0.0 | 0.0 | 0.1 | | |
| 合計 | | 100.0 | 100.0 | 100.0 | 100.0 | 100.0 | 100.0 | 100.0 | 100.0 | 100.0 | |
| 可燃ごみ・不燃ごみ・排出禁止物・外袋の割合 | | | | | | | | | | | |
| | 下馬 6丁目 (%) | 池尻 2丁目 (%) | 松原 1丁目 (%) | 駒沢 4丁目 (%) | 新町 1丁目 (%) | 船橋 2・4丁目 (%) | 千歳台 2・3丁目 (%) | 八幡山 3丁目 (%) | 全体 (%) | | |
| 可燃ごみ | 98.2 | 96.8 | 98.6 | 97.4 | 98.4 | 98.0 | 98.7 | 98.8 | 98.3 | | |
| 不燃ごみ | 0.8 | 1.2 | 0.6 | 1.0 | 0.5 | 0.2 | 0.3 | 0.1 | 0.6 | | |
| 排出禁止物 | 0.0 | 0.1 | 0.0 | 0.0 | 0.0 | 0.0 | 0.0 | 0.0 | 0.0 | | |
| 外袋 | 1.2 | 1.8 | 0.9 | 1.5 | 0.9 | 1.5 | 1.1 | 1.1 | 1.3 | | |
| 資源化可能物の割合 | | | | | | | | | | | |
| | 下馬 6丁目 (%) | 池尻 2丁目 (%) | 松原 1丁目 (%) | 駒沢 4丁目 (%) | 新町 1丁目 (%) | 船橋 2・4丁目 (%) | 千歳台 2・3丁目 (%) | 八幡山 3丁目 (%) | 全体 (%) | | |
| 可燃系資源化可能物 | 30.7 | 21.5 | 21.1 | 20.1 | 16.0 | 17.5 | 30.6 | 17.2 | 21.9 | | |
| 不燃系資源化可能物 | 0.3 | 0.6 | 0.5 | 0.7 | 0.0 | 0.2 | 0.2 | 0.0 | 0.3 | | |
| 容器包装リサイクル法対象品目の割合(外袋を除く) | | | | | | | | | | | |
| | 下馬 6丁目 (%) | 池尻 2丁目 (%) | 松原 1丁目 (%) | 駒沢 4丁目 (%) | 新町 1丁目 (%) | 船橋 2・4丁目 (%) | 千歳台 2・3丁目 (%) | 八幡山 3丁目 (%) | 全体 (%) | | |
| 可燃系 | 25.2 | 20.6 | 20.8 | 25.5 | 21.3 | 20.3 | 22.5 | 28.1 | 22.6 | | |
| 不燃系 | 0.1 | 0.4 | 0.5 | 0.5 | 0.0 | 0.1 | 0.2 | 0.0 | 0.2 | | |

表 2.2-2 可燃ごみの分析結果（住居形態別・全体）

| | | 一戸建て (%) | アパート等混在 (%) | マンション (%) | 全体 (%) | |
|--------------------------|------------------|----------------|----------------|--------------|-----------|-----|
| 可燃ごみ | 紙類 | 11.4 | 18.8 | 17.2 | 15.7 | |
| | 新聞（きれいなもの） | 0.0 | 0.2 | 0.4 | 0.2 | |
| | 新聞（汚れたもの） | 0.6 | 0.4 | 0.7 | 0.6 | |
| | 折込広告 | 0.5 | 1.3 | 0.7 | 0.8 | |
| | 雑誌・本 | 0.6 | 3.0 | 3.4 | 2.3 | |
| | 段ボール | 0.7 | 1.1 | 1.0 | 0.9 | |
| | 紙バック | 0.7 | 1.0 | 1.0 | 0.9 | |
| | 紙バック（アルミ付） | 0.3 | 0.4 | 0.7 | 0.5 | |
| | 容器包装の紙類（リサイクル可） | 3.0 | 4.7 | 5.1 | 4.2 | |
| | 容器包装の紙類（リサイクル不可） | 0.9 | 1.7 | 1.0 | 1.2 | |
| | その他の紙類（リサイクル可） | 4.0 | 4.9 | 3.2 | 4.0 | |
| | その他の紙類（リサイクル不可） | 0.1 | 0.1 | 0.0 | 0.1 | |
| | 布類 | 3.1 | 5.7 | 10.4 | 6.3 | |
| | 生ごみ | 34.0 | 26.2 | 25.1 | 28.6 | |
| | 未使用食品 | | | | | |
| | 賞味期限切れ | 3.3 | 2.6 | 0.9 | 2.3 | |
| | 賞味期限内 | 0.2 | 0.3 | 0.0 | 0.2 | |
| | 賞味期限不明 | 1.4 | 0.4 | 0.2 | 0.7 | |
| | 調理くず | 23.6 | 16.5 | 20.6 | 20.3 | |
| | 食べ残し | 5.5 | 6.4 | 3.4 | 5.1 | |
| | 木・草類 | 7.5 | 2.3 | 4.7 | 4.9 | |
| | プラスチック類 | 15.1 | 21.7 | 17.0 | 18.1 | |
| | ペットボトル(ラベル有り) | | | | | |
| | キャップ有り | 0.4 | 0.7 | 0.2 | 0.5 | |
| | キャップ無し | 0.0 | 0.1 | 0.0 | 0.1 | |
| | ペットボトル(ラベル無し) | | | | | |
| | キャップ有り | 0.0 | 0.0 | 0.0 | 0.0 | |
| | キャップ無し | 0.0 | 0.0 | 0.0 | 0.0 | |
| | ペットボトルキャップ | 0.1 | 0.1 | 0.0 | 0.1 | |
| | 白色発泡トレイ | 0.1 | 0.1 | 0.1 | 0.1 | |
| | 色・柄付き発泡トレイ | 0.2 | 0.1 | 0.2 | 0.2 | |
| | 食品用透明プラスチック容器 | 1.0 | 1.4 | 1.4 | 1.3 | |
| | レジ袋 | 1.0 | 1.4 | 1.0 | 1.1 | |
| | ペットボトル以外のボトル | 0.8 | 2.0 | 1.2 | 1.3 | |
| | その他の容器包装のプラスチック類 | 9.7 | 11.1 | 9.8 | 10.2 | |
| | シングルユースプラスチック | 0.1 | 0.1 | 0.1 | 0.1 | |
| | その他プラスチック類 | 1.7 | 4.6 | 3.0 | 3.1 | |
| | ゴム類 | 0.3 | 0.1 | 1.1 | 0.5 | |
| | 皮革類 | 0.2 | 0.6 | 1.2 | 0.7 | |
| | その他可燃 | 26.9 | 21.5 | 21.8 | 23.5 | |
| | 可燃ごみ 小計 | 98.5 | 96.9 | 98.5 | 98.3 | |
| | 不燃ごみ | 金属類 | 0.1 | 0.7 | 0.0 | 0.3 |
| | | アルミ缶（飲食用） | 0.0 | 0.1 | 0.0 | 0.0 |
| アルミ缶（その他） | | 0.0 | 0.0 | 0.0 | 0.0 | |
| スチール缶（飲食用） | | 0.0 | 0.2 | 0.0 | 0.1 | |
| スチール缶（その他） | | 0.0 | 0.1 | 0.0 | 0.0 | |
| 缶類以外の金属類 | | 0.1 | 0.3 | 0.0 | 0.2 | |
| ガラスびん | | 0.0 | 0.3 | 0.0 | 0.1 | |
| リターナブルびん | | 0.0 | 0.0 | 0.0 | 0.0 | |
| ワンウェイびん | | | | | | |
| 無色 | | 0.0 | 0.1 | 0.0 | 0.0 | |
| 茶色 | | 0.0 | 0.2 | 0.0 | 0.1 | |
| その他の色 | | 0.0 | 0.0 | 0.0 | 0.0 | |
| 電池 | | 0.0 | 0.0 | 0.0 | 0.0 | |
| ガラス製品 | | 0.0 | 0.1 | 0.0 | 0.0 | |
| 陶磁器 | | 0.0 | 0.0 | 0.1 | 0.0 | |
| 小型家電 | | 0.1 | 0.3 | 0.0 | 0.1 | |
| 傘 | | 0.0 | 0.0 | 0.0 | 0.0 | |
| 蛍光管 | | 0.0 | 0.0 | 0.0 | 0.0 | |
| 電球 | | 0.0 | 0.0 | 0.0 | 0.0 | |
| 水銀体温計 | | 0.0 | 0.0 | 0.0 | 0.0 | |
| 水銀血圧計 | | 0.0 | 0.0 | 0.0 | 0.0 | |
| その他不燃 | | 0.1 | 0.1 | 0.0 | 0.1 | |
| 不燃ごみ 小計 | | 0.3 | 1.5 | 0.1 | 0.6 | |
| 排出禁止物 | 中身の入ったエアゾール缶 | 0.0 | 0.0 | 0.0 | 0.0 | |
| | 中身の入ったカセットボンベ | 0.0 | 0.0 | 0.0 | 0.0 | |
| | 中身の入った簡易ガスライター | 0.0 | 0.0 | 0.0 | 0.0 | |
| | 薬品類（農薬・劇薬） | 0.0 | 0.0 | 0.0 | 0.0 | |
| | 注射器・針 | 0.0 | 0.0 | 0.0 | 0.0 | |
| | 石油類 | 0.0 | 0.0 | 0.0 | 0.0 | |
| | ペンキ等の塗料 | 0.0 | 0.0 | 0.0 | 0.0 | |
| | バッテリー | 0.0 | 0.0 | 0.0 | 0.0 | |
| | 石 | 0.0 | 0.0 | 0.0 | 0.0 | |
| | 土・砂 | 0.0 | 0.0 | 0.0 | 0.0 | |
| | ブロック・レンガ | 0.0 | 0.0 | 0.0 | 0.0 | |
| | その他 | 0.0 | 0.0 | 0.0 | 0.0 | |
| | 排出禁止物 小計 | 0.0 | 0.0 | 0.0 | 0.0 | |
| 外袋 | 外袋 | 1.0 | 1.7 | 1.2 | 1.3 | |
| | プラスチック袋 | 0.5 | 0.8 | 0.6 | 0.6 | |
| | レジ袋 | 0.5 | 0.7 | 0.6 | 0.6 | |
| | 紙袋 | 0.0 | 0.2 | 0.0 | 0.1 | |
| 合計 | 100.0 | 100.0 | 100.0 | 100.0 | | |
| 可燃ごみ・不燃ごみ・排出禁止物・外袋の割合 | | | | | | |
| | 一戸建て (%) | アパート等混在 (%) | マンション (%) | 全体 (%) | | |
| 可燃ごみ | 98.5 | 96.9 | 98.5 | 98.3 | | |
| 不燃ごみ | 0.3 | 1.5 | 0.1 | 0.6 | | |
| 排出禁止物 | 0.0 | 0.0 | 0.0 | 0.0 | | |
| 外袋 | 1.0 | 1.7 | 1.2 | 1.3 | | |
| 資源化可能物の割合 | | | | | | |
| | 一戸建て (%) | アパート等混在 (%) | マンション (%) | 全体 (%) | | |
| 可燃系資源化可能物 | 14.4 | 24.4 | 27.1 | 21.9 | | |
| 不燃系資源化可能物 | 0.1 | 0.9 | 0.0 | 0.3 | | |
| 容器包装リサイクル法対象品目の割合（外袋を除く） | | | | | | |
| | 一戸建て (%) | アパート等混在 (%) | マンション (%) | 全体 (%) | | |
| 可燃系 | 18.9 | 25.9 | 22.7 | 22.6 | | |
| 不燃系 | 0.0 | 0.7 | 0.0 | 0.2 | | |

(2) 不燃ごみ

町丁別・住居形態別の組成を算定した。町丁別の分析結果を表 2.2-3 に、住居形態別の分析結果を表 2.2-4 に示す。

可燃ごみの割合

不燃ごみに含まれる可燃ごみの割合は、全体で 9.8%であった。町丁別にみると、最も多い地区は 22.8%、最も少ない地区は 5.0%となっている。住居形態別では、一戸建てが 12.4%、アパート等混在が 8.3%、マンションが 8.7%となっている。

資源化可能物の割合

不燃ごみに含まれる不燃系資源化可能物の割合は、全体で 23.8%であった。町丁別にみると、最も多い地区は 44.4%、最も少ない地区は 13.1%となっている。住居形態別では、一戸建てが 24.6%、アパート等混在が 19.1%、マンションが 26.7%となっている。

なお、不燃ごみに含まれる可燃系資源化可能物の割合は、全体で 0.8%であった。町丁別にみると、最も多い地区は 3.7%、最も少ない地区は 0.0%となっている。住居形態別では、一戸建てが 1.1%、アパート等混在が 1.1%、マンションが 0.3%となっている。

容器包装リサイクル法対象品目の割合

不燃ごみに含まれる不燃系容器包装リサイクル法対象品目の割合は、全体で 10.9%であった。町丁別にみると、最も多い地区は 17.0%、最も少ない地区は 3.4%となっている。住居形態別では、一戸建てが 8.6%、アパート等混在が 12.2%、マンションが 11.9%となっている。

なお、不燃ごみに含まれる可燃系容器包装リサイクル法対象品目の割合は、全体で 1.1%であった。町丁別にみると、最も多い地区は 5.3%、最も少ない地区は 0.3%となっている。住居形態別では、一戸建てが 1.5%、アパート等混在が 1.7%、マンションが 0.7%となっている。

外袋の割合

ごみを入れた外袋は不燃ごみ全体の 1.0%となり、そのうちプラスチック袋が 0.4%、レジ袋が 0.6%、紙袋が 0.0%となっている。

表 2.2-3 不燃ごみの分析結果 (町丁別・全体)

| | | 下馬 6丁目 (%) | 池尻 2丁目 (%) | 松原 1丁目 (%) | 駒沢 4丁目 (%) | 新町 1丁目 (%) | 船橋 2・4丁目 (%) | 千歳台 2・3丁目 (%) | 八幡山 3丁目 (%) | 全体 (%) | |
|--------------------------|------------------|------------------|------------------|------------------|------------------|------------------|--------------------|---------------------|---------------------|-------------------|-----------|
| 可燃ごみ | 紙類 | 2.1 | 0.4 | 0.0 | 0.6 | 0.3 | 1.0 | 0.7 | 0.0 | 0.7 | |
| | 新聞(きれいなもの) | 0.0 | 0.0 | 0.0 | 0.0 | 0.0 | 0.0 | 0.0 | 0.0 | 0.0 | |
| | 新聞(汚れたもの) | 1.2 | 0.0 | 0.0 | 0.3 | 0.0 | 0.5 | 0.0 | 0.0 | 0.3 | |
| | 折込広告 | 0.0 | 0.0 | 0.0 | 0.0 | 0.0 | 0.0 | 0.0 | 0.0 | 0.0 | |
| | 雑誌・本 | 0.0 | 0.0 | 0.0 | 0.0 | 0.0 | 0.0 | 0.0 | 0.0 | 0.0 | |
| | 段ボール | 0.7 | 0.4 | 0.0 | 0.3 | 0.1 | 0.0 | 0.7 | 0.0 | 0.3 | |
| | 紙バック | 0.0 | 0.0 | 0.0 | 0.0 | 0.0 | 0.0 | 0.0 | 0.0 | 0.0 | |
| | 紙バック(アルミ付) | 0.0 | 0.0 | 0.0 | 0.0 | 0.0 | 0.0 | 0.0 | 0.0 | 0.0 | |
| | 容器包装の紙類(リサイクル可) | 0.0 | 0.0 | 0.0 | 0.0 | 0.1 | 0.2 | 0.0 | 0.0 | 0.0 | |
| | 容器包装の紙類(リサイクル不可) | 0.2 | 0.0 | 0.0 | 0.0 | 0.1 | 0.0 | 0.0 | 0.0 | 0.0 | |
| | その他の紙類(リサイクル可) | 0.0 | 0.0 | 0.0 | 0.0 | 0.0 | 0.3 | 0.0 | 0.0 | 0.1 | |
| | その他の紙類(リサイクル不可) | 0.0 | 0.0 | 0.0 | 0.0 | 0.0 | 0.0 | 0.0 | 0.0 | 0.0 | |
| | 布類 | 0.0 | 0.0 | 0.0 | 0.0 | 0.0 | 0.1 | 0.0 | 0.0 | 0.0 | |
| | 生ごみ | 1.7 | 6.1 | 0.0 | 1.7 | 2.0 | 0.0 | 0.0 | 2.8 | 1.6 | |
| | 未使用食品 | 賞味期限切れ | 賞味期限内 | 0.0 | 0.0 | 0.0 | 0.0 | 0.0 | 0.0 | 0.0 | 0.0 |
| | | | 賞味期限不明 | 0.0 | 0.0 | 0.0 | 0.0 | 0.0 | 0.0 | 0.0 | 0.0 |
| | | | 調理くず | 0.0 | 0.0 | 0.0 | 0.0 | 0.0 | 0.0 | 0.0 | 0.0 |
| | | 食べ残し | 1.7 | 6.1 | 0.0 | 1.7 | 2.0 | 0.0 | 0.0 | 2.8 | 1.6 |
| | 木・草類 | 0.0 | 2.0 | 0.0 | 0.0 | 2.8 | 0.0 | 0.0 | 0.0 | 0.6 | |
| | プラスチック類 | 3.5 | 9.5 | 9.7 | 1.4 | 3.8 | 4.5 | 9.1 | 4.0 | 5.7 | |
| | ペットボトル(ラベル有り) | キャップ有り | 0.0 | 0.1 | 0.0 | 0.0 | 0.0 | 0.0 | 0.0 | 0.0 | 0.0 |
| | | キャップ無し | 0.0 | 0.0 | 0.0 | 0.0 | 0.0 | 0.0 | 0.0 | 0.0 | 0.0 |
| | ペットボトル(ラベル無し) | キャップ有り | 0.0 | 0.0 | 0.0 | 0.0 | 0.0 | 0.0 | 0.0 | 0.0 | 0.0 |
| | | キャップ無し | 0.7 | 3.2 | 0.0 | 0.0 | 0.0 | 0.0 | 0.0 | 0.0 | 0.4 |
| | ペットボトルキャップ | 0.0 | 0.0 | 0.0 | 0.0 | 0.0 | 0.0 | 0.0 | 0.0 | 0.0 | |
| | 白色発泡トレイ | 0.0 | 0.0 | 0.0 | 0.0 | 0.0 | 0.0 | 0.0 | 0.0 | 0.0 | |
| | 色・柄付き発泡トレイ | 0.0 | 0.0 | 0.0 | 0.0 | 0.0 | 0.0 | 0.0 | 0.0 | 0.0 | |
| | 食品用透明プラスチック容器 | 0.0 | 0.0 | 0.0 | 0.0 | 0.0 | 0.0 | 0.0 | 0.0 | 0.0 | |
| | レジ袋 | 0.2 | 0.2 | 0.1 | 0.2 | 0.1 | 0.1 | 0.0 | 0.2 | 0.1 | |
| | ペットボトル以外のボトル | 0.1 | 0.2 | 0.0 | 0.0 | 0.5 | 0.2 | 0.0 | 0.0 | 0.1 | |
| | その他の容器包装のプラスチック類 | 0.3 | 1.2 | 0.2 | 0.0 | 0.1 | 0.2 | 0.0 | 0.2 | 0.2 | |
| | シングルユースプラスチック | 0.0 | 0.0 | 0.0 | 0.0 | 0.0 | 0.0 | 0.0 | 0.0 | 0.0 | |
| | その他プラスチック類 | 2.2 | 4.6 | 9.4 | 1.2 | 3.1 | 4.0 | 9.1 | 3.6 | 4.9 | |
| | ゴム類 | 0.0 | 0.0 | 0.0 | 0.0 | 0.1 | 0.8 | 0.0 | 0.0 | 0.1 | |
| | 皮革類 | 1.0 | 0.1 | 0.0 | 1.3 | 0.6 | 0.0 | 0.0 | 0.0 | 0.3 | |
| | その他可燃 | 0.0 | 4.7 | 0.0 | 0.0 | 0.6 | 0.1 | 1.0 | 0.1 | 0.8 | |
| | 可燃ごみ 小計 | | 8.3 | 22.8 | 9.7 | 5.0 | 10.2 | 6.5 | 10.8 | 6.9 | 9.8 |
| | 不燃ごみ | 金属類 | 15.3 | 23.1 | 25.5 | 36.7 | 22.5 | 27.4 | 25.7 | 17.1 | 23.6 |
| | | アルミ缶(飲食用) | 0.9 | 0.0 | 0.1 | 0.1 | 0.1 | 0.0 | 0.0 | 0.2 | 0.2 |
| | | アルミ缶(その他) | 1.6 | 1.7 | 0.5 | 1.1 | 1.0 | 1.1 | 1.3 | 0.5 | 1.1 |
| | | スチール缶(飲食用) | 0.1 | 0.1 | 0.1 | 0.4 | 3.0 | 4.6 | 1.3 | 0.5 | 1.5 |
| | | スチール缶(その他) | 0.4 | 2.8 | 1.1 | 1.4 | 2.6 | 2.4 | 3.8 | 3.5 | 2.4 |
| | | 缶類以外の金属類 | 12.3 | 18.5 | 23.7 | 33.7 | 15.8 | 19.3 | 19.3 | 12.4 | 18.4 |
| | | ガラスびん | 14.0 | 2.8 | 1.6 | 7.4 | 6.6 | 4.3 | 4.1 | 4.9 | 5.7 |
| | | リターナブルびん | 0.0 | 0.0 | 0.0 | 0.0 | 0.0 | 0.0 | 0.0 | 0.0 | 0.0 |
| ワンウェイびん | | 無色 | 9.5 | 0.3 | 0.9 | 5.2 | 3.6 | 3.7 | 0.2 | 3.7 | 3.3 |
| | | 茶色 | 4.3 | 0.0 | 0.7 | 0.4 | 0.0 | 0.2 | 3.0 | 0.0 | 1.2 |
| | | その他の色 | 0.2 | 2.5 | 0.0 | 1.8 | 3.0 | 0.4 | 0.9 | 1.2 | 1.2 |
| 電池 | | 3.5 | 1.1 | 0.6 | 10.3 | 2.7 | 2.2 | 4.0 | 0.5 | 2.7 | |
| ガラス製品 | | 15.7 | 7.0 | 5.7 | 0.0 | 6.6 | 14.9 | 13.5 | 7.9 | 10.0 | |
| 陶磁器 | | 17.5 | 9.2 | 34.6 | 14.4 | 24.5 | 24.2 | 13.4 | 15.0 | 19.5 | |
| 小型家電 | | 10.5 | 24.3 | 13.4 | 13.5 | 8.9 | 4.2 | 21.4 | 38.8 | 16.4 | |
| 傘 | | 8.0 | 3.2 | 6.4 | 4.6 | 0.7 | 3.6 | 1.8 | 0.8 | 3.4 | |
| 蛍光管 | | 0.7 | 1.1 | 0.4 | 0.4 | 0.9 | 1.4 | 1.1 | 5.2 | 1.5 | |
| 電球 | | 0.8 | 0.1 | 0.1 | 0.2 | 0.0 | 0.4 | 0.2 | 0.1 | 0.3 | |
| 水銀体温計 | | 0.0 | 0.0 | 0.0 | 0.0 | 0.0 | 0.0 | 0.0 | 0.0 | 0.0 | |
| 水銀血圧計 | | 0.0 | 0.0 | 0.0 | 0.0 | 0.0 | 0.0 | 0.0 | 0.0 | 0.0 | |
| その他不燃 | | 3.8 | 3.4 | 1.6 | 6.7 | 13.1 | 9.6 | 3.7 | 0.5 | 5.6 | |
| 不燃ごみ 小計 | | 89.8 | 75.3 | 89.9 | 94.2 | 86.5 | 92.2 | 88.9 | 90.8 | 88.7 | |
| 排出禁止物 | | 中身の入ったエアゾール缶 | 0.2 | 0.0 | 0.0 | 0.0 | 0.6 | 0.0 | 0.0 | 0.0 | 0.1 |
| | | 中身の入ったカセットボンベ | 0.0 | 0.0 | 0.0 | 0.0 | 0.0 | 0.0 | 0.0 | 0.0 | 0.0 |
| | | 中身の入った簡易ガスライター | 0.0 | 0.0 | 0.0 | 0.0 | 1.6 | 0.0 | 0.0 | 0.0 | 0.2 |
| | | 薬品類(農薬・劇薬) | 0.0 | 0.0 | 0.0 | 0.0 | 0.0 | 0.0 | 0.0 | 0.0 | 0.0 |
| | | 注射器・針 | 0.0 | 0.0 | 0.0 | 0.0 | 0.0 | 0.0 | 0.0 | 0.0 | 0.0 |
| | | 石油類 | 0.0 | 0.0 | 0.0 | 0.0 | 0.0 | 0.0 | 0.0 | 0.0 | 0.0 |
| | | ペンキ等の塗料 | 0.0 | 0.9 | 0.0 | 0.0 | 0.0 | 0.0 | 0.0 | 0.0 | 0.1 |
| | | バッテリー | 0.0 | 0.0 | 0.0 | 0.0 | 0.0 | 0.0 | 0.0 | 0.0 | 0.0 |
| | | 石 | 0.0 | 0.0 | 0.0 | 0.0 | 0.2 | 0.0 | 0.0 | 0.0 | 0.0 |
| | | 土・砂 | 0.0 | 0.0 | 0.0 | 0.0 | 0.0 | 0.0 | 0.0 | 0.0 | 0.0 |
| | | ブロック・レンガ | 0.0 | 0.0 | 0.0 | 0.0 | 0.0 | 0.0 | 0.0 | 0.0 | 0.0 |
| | | その他 | 0.0 | 0.0 | 0.0 | 0.0 | 0.0 | 0.0 | 0.0 | 0.0 | 0.0 |
| 排出禁止物 小計 | | 0.2 | 0.9 | 0.0 | 0.0 | 2.4 | 0.0 | 0.0 | 0.0 | 0.4 | |
| 外袋 | | 外袋 | 1.6 | 0.8 | 0.5 | 0.6 | 1.2 | 0.8 | 0.3 | 2.2 | 1.0 |
| | | プラスチック袋 | 0.4 | 0.4 | 0.3 | 0.2 | 0.6 | 0.4 | 0.0 | 0.6 | 0.4 |
| | | レジ袋 | 1.2 | 0.4 | 0.2 | 0.4 | 0.5 | 0.4 | 0.3 | 1.5 | 0.6 |
| | | 紙袋 | 0.0 | 0.0 | 0.0 | 0.0 | 0.1 | 0.0 | 0.0 | 0.1 | 0.0 |
| 合計 | | 100.0 | 100.0 | 100.0 | 100.0 | 100.0 | 100.0 | 100.0 | 100.0 | 100.0 | |
| 可燃ごみ・不燃ごみ・排出禁止物・外袋の割合 | | | | | | | | | | | |
| | | | 下馬 6丁目 (%) | 池尻 2丁目 (%) | 松原 1丁目 (%) | 駒沢 4丁目 (%) | 新町 1丁目 (%) | 船橋 2・4丁目 (%) | 千歳台 2・3丁目 (%) | 八幡山 3丁目 (%) | 全体 (%) |
| 可燃ごみ | | | 8.3 | 22.8 | 9.7 | 5.0 | 10.2 | 6.5 | 10.8 | 6.9 | 9.8 |
| 不燃ごみ | | | 89.8 | 75.3 | 89.9 | 94.2 | 86.5 | 92.2 | 88.9 | 90.8 | 88.7 |
| 排出禁止物 | | | 0.2 | 0.9 | 0.0 | 0.0 | 2.4 | 0.0 | 0.0 | 0.0 | 0.4 |
| 外袋 | | 1.6 | 0.8 | 0.5 | 0.6 | 1.2 | 0.8 | 0.3 | 2.2 | 1.0 | |
| 資源化可能物の割合 | | | | | | | | | | | |
| | | 下馬 6丁目 (%) | 池尻 2丁目 (%) | 松原 1丁目 (%) | 駒沢 4丁目 (%) | 新町 1丁目 (%) | 船橋 2・4丁目 (%) | 千歳台 2・3丁目 (%) | 八幡山 3丁目 (%) | 全体 (%) | |
| 可燃系資源化可能物 | | 1.4 | 3.7 | 0.0 | 0.3 | 0.2 | 0.6 | 0.7 | 0.0 | 0.8 | |
| 不燃系資源化可能物 | | 25.5 | 27.2 | 15.2 | 21.4 | 18.6 | 13.1 | 26.8 | 44.4 | 23.8 | |
| 容器包装リサイクル法対象品目の割合(外袋を除く) | | | | | | | | | | | |
| | | 下馬 6丁目 (%) | 池尻 2丁目 (%) | 松原 1丁目 (%) | 駒沢 4丁目 (%) | 新町 1丁目 (%) | 船橋 2・4丁目 (%) | 千歳台 2・3丁目 (%) | 八幡山 3丁目 (%) | 全体 (%) | |
| 可燃系 | | 2.2 | 5.3 | 0.3 | 0.5 | 1.0 | 0.7 | 0.7 | 0.4 | 1.1 | |
| 不燃系 | | 17.0 | 7.4 | 3.4 | 10.4 | 13.3 | 12.4 | 10.5 | 9.6 | 10.9 | |

表 2.2-4 不燃ごみの分析結果（住居形態別・全体）

| | | 一戸建て (%) | アパート等混在 (%) | マンション (%) | 全体 (%) | |
|-------------------------|------------------|----------------|----------------|--------------|-----------|------|
| 可燃ごみ | 紙類 | 0.5 | 1.2 | 0.4 | 0.7 | |
| | 新聞(きれいなもの) | 0.0 | 0.0 | 0.0 | 0.0 | |
| | 新聞(汚れたもの) | 0.3 | 0.4 | 0.1 | 0.3 | |
| | 折込広告 | 0.0 | 0.0 | 0.0 | 0.0 | |
| | 雑誌・本 | 0.0 | 0.0 | 0.0 | 0.0 | |
| | 段ボール | 0.1 | 0.5 | 0.3 | 0.3 | |
| | 紙バック | 0.0 | 0.0 | 0.0 | 0.0 | |
| | 紙バック(アルミ付) | 0.0 | 0.0 | 0.0 | 0.0 | |
| | 容器包装の紙類(リサイクル可) | 0.1 | 0.1 | 0.0 | 0.0 | |
| | 容器包装の紙類(リサイクル不可) | 0.0 | 0.0 | 0.0 | 0.0 | |
| | その他の紙類(リサイクル可) | 0.0 | 0.2 | 0.0 | 0.1 | |
| | その他の紙類(リサイクル不可) | 0.0 | 0.0 | 0.0 | 0.0 | |
| | 布類 | 0.0 | 0.0 | 0.0 | 0.0 | |
| | 生ごみ | 1.8 | 1.7 | 1.2 | 1.6 | |
| | 未使用食品 | 賞味期限切れ | 0.0 | 0.0 | 0.0 | 0.0 |
| | | 賞味期限内 | 0.0 | 0.0 | 0.0 | 0.0 |
| | 調理くず | 賞味期限不明 | 0.0 | 0.0 | 0.0 | 0.0 |
| | | 食べ残し | 1.8 | 1.7 | 1.2 | 1.6 |
| | 木・草類 | 1.2 | 0.7 | 0.0 | 0.6 | |
| | プラスチック類 | 6.9 | 3.9 | 6.4 | 5.7 | |
| | ペットボトル(ラベル有り) | キャップ有り | 0.0 | 0.0 | 0.0 | 0.0 |
| | | キャップ無し | 0.0 | 0.0 | 0.0 | 0.0 |
| | ペットボトル(ラベル無し) | キャップ有り | 0.0 | 0.0 | 0.0 | 0.0 |
| | | キャップ無し | 0.9 | 0.3 | 0.0 | 0.4 |
| | ペットボトルキャップ | 0.0 | 0.0 | 0.0 | 0.0 | |
| | 白色発泡トレイ | 0.0 | 0.0 | 0.0 | 0.0 | |
| | 色・柄付き発泡トレイ | 0.0 | 0.0 | 0.0 | 0.0 | |
| | 食品用透明プラスチック容器 | 0.0 | 0.0 | 0.0 | 0.0 | |
| | レジ袋 | 0.1 | 0.2 | 0.1 | 0.1 | |
| | ペットボトル以外のボトル | 0.1 | 0.2 | 0.1 | 0.1 | |
| | その他の容器包装のプラスチック類 | 0.2 | 0.4 | 0.2 | 0.2 | |
| | シングルユースプラスチック | 0.0 | 0.0 | 0.0 | 0.0 | |
| | その他プラスチック類 | 5.6 | 2.8 | 6.0 | 4.9 | |
| | ゴム類 | 0.0 | 0.4 | 0.0 | 0.1 | |
| | 皮革類 | 0.5 | 0.4 | 0.0 | 0.3 | |
| | その他可燃 | 1.5 | 0.0 | 0.7 | 0.8 | |
| | 可燃ごみ 小計 | | 12.4 | 8.3 | 8.7 | 9.8 |
| | 不燃ごみ | 金属類 | 20.2 | 29.6 | 21.9 | 23.6 |
| | | アルミ缶(飲食用) | 0.1 | 0.4 | 0.0 | 0.2 |
| | | アルミ缶(その他) | 0.7 | 1.0 | 1.7 | 1.1 |
| | | スチール缶(飲食用) | 1.0 | 1.6 | 2.0 | 1.5 |
| | | スチール缶(その他) | 1.7 | 2.2 | 3.2 | 2.4 |
| | | 缶類以外の金属類 | 16.7 | 24.4 | 15.0 | 18.4 |
| ガラスびん | | 5.1 | 7.0 | 5.0 | 5.7 | |
| リターナブルびん | | 0.0 | 0.0 | 0.0 | 0.0 | |
| ワンウェイびん | | 無色 | 2.3 | 4.8 | 2.9 | 3.3 |
| | | 茶色 | 0.4 | 1.8 | 1.4 | 1.2 |
| | | その他の色 | 2.4 | 0.4 | 0.7 | 1.2 |
| 電池 | | 2.7 | 1.2 | 4.1 | 2.7 | |
| ガラス製品 | | 7.8 | 12.6 | 10.0 | 10.0 | |
| 陶磁器 | | 20.2 | 22.2 | 16.5 | 19.5 | |
| 小型家電 | | 18.4 | 10.1 | 19.7 | 16.4 | |
| 傘 | | 1.7 | 4.5 | 4.2 | 3.4 | |
| 蛍光管 | | 1.0 | 0.6 | 2.7 | 1.5 | |
| 電球 | | 0.2 | 0.0 | 0.6 | 0.3 | |
| 水銀体温計 | | 0.0 | 0.0 | 0.0 | 0.0 | |
| 水銀血圧計 | | 0.0 | 0.0 | 0.0 | 0.0 | |
| その他不燃 | 8.1 | 2.5 | 5.7 | 5.6 | | |
| 不燃ごみ 小計 | | 85.4 | 90.3 | 90.4 | 88.7 | |
| 排出禁止物 | 中身の入ったエアゾール缶 | 0.3 | 0.0 | 0.0 | 0.1 | |
| | 中身の入ったカセットボンベ | 0.0 | 0.0 | 0.0 | 0.0 | |
| | 中身の入った簡易ガスライター | 0.7 | 0.0 | 0.0 | 0.2 | |
| | 薬品類(農薬・劇薬) | 0.0 | 0.0 | 0.0 | 0.0 | |
| | 注射器・針 | 0.0 | 0.0 | 0.0 | 0.0 | |
| | 石油類 | 0.0 | 0.0 | 0.0 | 0.0 | |
| | ペンキ等の塗料 | 0.3 | 0.0 | 0.0 | 0.1 | |
| | バッテリー | 0.0 | 0.0 | 0.0 | 0.0 | |
| | 石 | 0.1 | 0.0 | 0.0 | 0.0 | |
| | 土・砂 | 0.0 | 0.0 | 0.0 | 0.0 | |
| | ブロック・レンガ | 0.0 | 0.0 | 0.0 | 0.0 | |
| その他 | 0.0 | 0.0 | 0.0 | 0.0 | | |
| 排出禁止物 小計 | | 1.4 | 0.0 | 0.0 | 0.4 | |
| 外袋 | 外袋 | 0.9 | 1.2 | 0.9 | 1.0 | |
| | プラスチック袋 | レジ袋 | 0.3 | 0.5 | 0.3 | 0.4 |
| | | レジ袋 | 0.6 | 0.7 | 0.5 | 0.6 |
| | | 紙袋 | 0.0 | 0.0 | 0.1 | 0.0 |
| 合計 | | 100.0 | 100.0 | 100.0 | 100.0 | |
| 可燃ごみ・不燃ごみ・排出禁止物・外袋の割合 | | | | | | |
| | 一戸建て (%) | アパート等混在 (%) | マンション (%) | 全体 (%) | | |
| 可燃ごみ | 12.4 | 8.3 | 8.7 | 9.8 | | |
| 不燃ごみ | 85.4 | 90.3 | 90.4 | 88.7 | | |
| 排出禁止物 | 1.4 | 0.0 | 0.0 | 0.4 | | |
| 外袋 | 0.9 | 1.2 | 0.9 | 1.0 | | |
| 資源化可能物の割合 | | | | | | |
| | 一戸建て (%) | アパート等混在 (%) | マンション (%) | 全体 (%) | | |
| 可燃系資源化可能物 | 1.1 | 1.1 | 0.3 | 0.8 | | |
| 不燃系資源化可能物 | 24.6 | 19.1 | 26.7 | 23.8 | | |
| 容器包装リサイクル対象品目の割合(外袋を除く) | | | | | | |
| | 一戸建て (%) | アパート等混在 (%) | マンション (%) | 全体 (%) | | |
| 可燃系 | 1.5 | 1.7 | 0.7 | 1.1 | | |
| 不燃系 | 8.6 | 12.2 | 11.9 | 10.9 | | |

(3) ペットボトル

町丁別・住居形態別の組成を算定した。町丁別の分析結果を表 2.2-5 に、住居形態別の分析結果を表 2.2-6 に示す。

可燃ごみ及び不燃ごみの割合

ペットボトルに含まれるペットボトル以外の可燃ごみの割合は、全体で 2.0%、不燃ごみの割合は全体で 2.5%であった。

町丁別にみると、可燃ごみで最も多い地区は 3.2%、最も少ない地区は 0.0%、不燃ごみで最も多い地区は 14.7%、最も少ない地区は 0.0%となっている。住居形態別では、可燃ごみでは、一戸建てが 3.3%、アパート等混在が 0.7%、マンションが 1.9%となっている。不燃ごみでは、一戸建てが 7.9%、アパート等混在が 0.9%、マンションが 0.6%となっている。

資源化可能物の割合

ペットボトルに含まれるペットボトル以外の可燃系資源化可能物の割合は、全体で 0.2%、不燃系資源化可能物の割合は全体で 0.4%であった。

町丁別にみると、可燃系資源化可能物では最も多い地区は 1.2%、最も少ない地区は 0.0%、不燃系資源化可能物では最も多い地区は 1.2%、最も少ない地区は 0.0%となっている。住居形態別にみると、可燃系資源化可能物では一戸建てが 0.0%、アパート等混在が 0.1%、マンションが 0.4%となっている。不燃系資源化可能物では、一戸建てが 0.0%、アパート等混在が 0.9%、マンションが 0.5%となっている。

容器包装リサイクル法対象品目の割合

ペットボトルに含まれるペットボトル以外の可燃系容器包装リサイクル法対象品目の割合は全体で 1.1%、不燃系容器包装リサイクル法対象品目の割合は全体で 0.4%であった。

町丁別にみると、可燃系容器包装リサイクル法対象品目で最も多い地区は 3.0%、最も少ない地区は 0.0%、不燃系容器包装リサイクル法対象品目で最も多い地区は 1.2%、最も少ない地区は 0.0%となっている。住居形態別にみると、可燃系容器包装リサイクル法対象品目では、一戸建てが 1.5%、アパート等混在が 0.7%、マンションが 0.9%となっている。不燃系容器包装リサイクル法対象品目では、一戸建てが 0.0%、アパート等混在が 0.9%、マンションが 0.5%となっている。

外袋の割合

ごみを入れた外袋はペットボトル全体の 3.0%となり、そのうちプラスチック袋が 1.5%、レジ袋が 1.5%、紙袋が 0.0%となっている。

表 2.2-5 ペットボトルの分析結果 (町丁別・全体)

| | | 下馬 6丁目 (%) | 池尻 2丁目 (%) | 松原 1丁目 (%) | 駒沢 4丁目 (%) | 新町 1丁目 (%) | 船橋 2・4丁目 (%) | 千歳台 2・3丁目 (%) | 八幡山 3丁目 (%) | 全体 (%) | |
|--------------------------|------------------|------------------|------------------|------------------|------------------|--------------------|---------------------|---------------------|-------------------|-----------|------|
| 可燃ごみ | 紙類 | 0.0 | 0.0 | 0.0 | 0.0 | 0.0 | 0.0 | 0.0 | 0.0 | 0.0 | |
| | 新聞(きれいなもの) | 0.0 | 0.0 | 0.0 | 0.0 | 0.0 | 0.0 | 0.0 | 0.0 | 0.0 | |
| | 新聞(汚れたもの) | 0.0 | 0.0 | 0.0 | 0.0 | 0.0 | 0.0 | 0.0 | 0.0 | 0.0 | |
| | 折込広告 | 0.0 | 0.0 | 0.0 | 0.0 | 0.0 | 0.0 | 0.0 | 0.0 | 0.0 | |
| | 雑誌・本 | 0.0 | 0.0 | 0.0 | 0.0 | 0.0 | 0.0 | 0.0 | 0.0 | 0.0 | |
| | 段ボール | 0.0 | 0.0 | 0.0 | 0.0 | 0.0 | 0.0 | 0.0 | 0.0 | 0.0 | |
| | 紙バック | 0.0 | 0.0 | 0.0 | 0.0 | 0.0 | 0.0 | 0.0 | 0.0 | 0.0 | |
| | 紙バック(アルミ付) | 0.0 | 0.0 | 0.0 | 0.0 | 0.0 | 0.0 | 0.0 | 0.0 | 0.0 | |
| | 容器包装の紙類(リサイクル可) | 0.0 | 0.0 | 0.0 | 0.0 | 0.0 | 0.0 | 0.0 | 0.0 | 0.0 | |
| | 容器包装の紙類(リサイクル不可) | 0.0 | 0.0 | 0.0 | 0.0 | 0.0 | 0.0 | 0.0 | 0.0 | 0.0 | |
| | その他の紙類(リサイクル可) | 0.0 | 0.0 | 0.0 | 0.0 | 0.0 | 0.0 | 0.0 | 0.0 | 0.0 | |
| | その他の紙類(リサイクル不可) | 0.0 | 0.0 | 0.0 | 0.0 | 0.0 | 0.0 | 0.0 | 0.0 | 0.0 | |
| | 布類 | 0.0 | 0.0 | 0.0 | 0.0 | 0.0 | 0.0 | 0.0 | 0.0 | 0.0 | |
| | 生ごみ | 0.0 | 1.2 | 0.0 | 0.0 | 0.0 | 0.0 | 0.0 | 1.3 | 0.4 | |
| | 未使用食品 | 賞味期限切れ | 0.0 | 0.0 | 0.0 | 0.0 | 0.0 | 0.0 | 0.0 | 0.0 | 0.0 |
| | | 賞味期限内 | 0.0 | 0.0 | 0.0 | 0.0 | 0.0 | 0.0 | 0.0 | 0.0 | 0.0 |
| | | 賞味期限不明 | 0.0 | 0.0 | 0.0 | 0.0 | 0.0 | 0.0 | 0.0 | 0.0 | 0.0 |
| | | 調理くず | 0.0 | 0.0 | 0.0 | 0.0 | 0.0 | 0.0 | 0.0 | 0.0 | 0.0 |
| | | 食べ残し | 0.0 | 1.2 | 0.0 | 0.0 | 0.0 | 0.0 | 0.0 | 1.3 | 0.4 |
| | 木・草類 | 0.0 | 0.0 | 0.0 | 0.0 | 0.0 | 0.0 | 0.0 | 0.0 | 0.0 | |
| | プラスチック類 | 95.9 | 91.6 | 81.1 | 96.0 | 97.5 | 97.6 | 98.1 | 96.4 | 93.8 | |
| | ペットボトル(ラベル有り) | キャップ有り | 14.5 | 33.3 | 19.9 | 9.3 | 12.9 | 21.2 | 9.8 | 44.4 | 22.4 |
| | | キャップ無し | 2.7 | 5.3 | 1.1 | 5.4 | 0.4 | 23.0 | 6.9 | 6.6 | 5.3 |
| | | ペットボトル(ラベル無し) | 5.2 | 4.5 | 2.0 | 13.8 | 4.0 | 2.2 | 4.0 | 4.4 | 4.8 |
| | | キャップ有り | 71.2 | 47.2 | 57.4 | 64.5 | 79.3 | 51.2 | 80.4 | 40.4 | 60.1 |
| | | キャップ無し | 1.2 | 0.1 | 0.0 | 0.0 | 0.0 | 0.0 | 0.3 | 0.1 | 0.2 |
| | | ペットボトルキャップ | 0.0 | 0.0 | 0.0 | 0.0 | 0.0 | 0.0 | 0.0 | 0.0 | 0.0 |
| | | 白色発泡トレイ | 0.0 | 0.0 | 0.0 | 0.0 | 0.0 | 0.0 | 0.0 | 0.0 | 0.0 |
| | | 色・柄付き発泡トレイ | 0.0 | 0.0 | 0.0 | 0.0 | 0.0 | 0.0 | 0.0 | 0.0 | 0.0 |
| | | 食品用透明プラスチック容器 | 0.0 | 0.0 | 0.0 | 0.0 | 0.0 | 0.0 | 0.0 | 0.0 | 0.0 |
| | | レジ袋 | 0.0 | 0.4 | 0.2 | 0.1 | 0.1 | 0.0 | 0.1 | 0.0 | 0.1 |
| | | ペットボトル以外のボトル | 1.0 | 0.7 | 0.4 | 1.7 | 0.0 | 0.0 | 0.2 | 0.3 | 0.6 |
| | | その他の容器包装のプラスチック類 | 0.1 | 0.0 | 0.1 | 1.2 | 0.1 | 0.0 | 0.0 | 0.0 | 0.2 |
| | | シングルユースプラスチック | 0.0 | 0.0 | 0.0 | 0.0 | 0.0 | 0.0 | 0.0 | 0.0 | 0.0 |
| | | その他プラスチック類 | 0.0 | 0.1 | 0.0 | 0.0 | 0.7 | 0.0 | 0.0 | 0.2 | 0.1 |
| | ゴム類 | 0.0 | 0.0 | 0.0 | 0.0 | 0.0 | 0.0 | 0.0 | 0.0 | 0.0 | |
| | 皮革類 | 0.0 | 0.0 | 0.0 | 0.0 | 0.0 | 0.0 | 0.0 | 0.0 | 0.0 | |
| | その他可燃 | 0.0 | 0.0 | 2.5 | 0.1 | 0.0 | 0.0 | 0.0 | 0.0 | 0.4 | |
| | 可燃ごみ 小計 | 95.9 | 92.8 | 83.6 | 96.1 | 97.5 | 97.6 | 98.1 | 97.7 | 94.6 | |
| | 不燃ごみ | 金属類 | 0.0 | 0.0 | 1.1 | 0.0 | 0.0 | 0.0 | 0.0 | 0.3 | 0.1 |
| | | アルミ缶(飲食用) | 0.0 | 0.0 | 0.8 | 0.0 | 0.0 | 0.0 | 0.0 | 0.1 | 0.1 |
| | | アルミ缶(その他) | 0.0 | 0.0 | 0.0 | 0.0 | 0.0 | 0.0 | 0.0 | 0.0 | 0.0 |
| スチール缶(飲食用) | | 0.0 | 0.0 | 0.0 | 0.0 | 0.0 | 0.0 | 0.0 | 0.2 | 0.0 | |
| スチール缶(その他) | | 0.0 | 0.0 | 0.0 | 0.0 | 0.0 | 0.0 | 0.0 | 0.0 | 0.0 | |
| 缶類以外の金属類 | | 0.0 | 0.0 | 0.3 | 0.0 | 0.0 | 0.0 | 0.0 | 0.0 | 0.0 | |
| ガラスびん | | 1.2 | 0.0 | 0.0 | 1.0 | 0.0 | 0.0 | 0.0 | 0.0 | 0.3 | |
| リターナブルびん | | 0.0 | 0.0 | 0.0 | 0.0 | 0.0 | 0.0 | 0.0 | 0.0 | 0.0 | |
| ワンウェイびん | | 無色 | 1.2 | 0.0 | 0.0 | 0.7 | 0.0 | 0.0 | 0.0 | 0.0 | 0.3 |
| | | 茶色 | 0.0 | 0.0 | 0.0 | 0.3 | 0.0 | 0.0 | 0.0 | 0.0 | 0.0 |
| | | その他の色 | 0.0 | 0.0 | 0.0 | 0.0 | 0.0 | 0.0 | 0.0 | 0.0 | 0.0 |
| 電池 | | 0.0 | 0.0 | 0.0 | 0.0 | 0.0 | 0.0 | 0.0 | 0.0 | 0.0 | |
| ガラス製品 | | 0.0 | 0.0 | 6.9 | 0.0 | 0.0 | 0.0 | 0.0 | 0.2 | 1.1 | |
| 陶磁器 | | 0.0 | 0.0 | 6.5 | 0.0 | 0.0 | 0.0 | 0.0 | 0.0 | 1.0 | |
| 小型家電 | | 0.0 | 0.0 | 0.0 | 0.0 | 0.0 | 0.0 | 0.0 | 0.0 | 0.0 | |
| 傘 | | 0.0 | 0.0 | 0.0 | 0.0 | 0.0 | 0.0 | 0.0 | 0.0 | 0.0 | |
| 蛍光管 | | 0.0 | 0.0 | 0.0 | 0.0 | 0.0 | 0.0 | 0.0 | 0.0 | 0.0 | |
| 電球 | 0.0 | 0.0 | 0.2 | 0.0 | 0.0 | 0.0 | 0.0 | 0.0 | 0.0 | | |
| 水銀体温計 | 0.0 | 0.0 | 0.0 | 0.0 | 0.0 | 0.0 | 0.0 | 0.0 | 0.0 | | |
| 水銀血圧計 | 0.0 | 0.0 | 0.0 | 0.0 | 0.0 | 0.0 | 0.0 | 0.0 | 0.0 | | |
| その他不燃 | 0.0 | 0.0 | 0.0 | 0.0 | 0.0 | 0.0 | 0.0 | 0.0 | 0.0 | | |
| 不燃ごみ 小計 | 1.2 | 0.0 | 14.7 | 1.0 | 0.0 | 0.0 | 0.0 | 0.5 | 2.5 | | |
| 排出禁止物 | 中身の入ったエアゾール缶 | 0.0 | 0.0 | 0.0 | 0.0 | 0.0 | 0.0 | 0.0 | 0.0 | 0.0 | |
| | 中身の入ったカセットボンベ | 0.0 | 0.0 | 0.0 | 0.0 | 0.0 | 0.0 | 0.0 | 0.0 | 0.0 | |
| | 中身の入った簡易ガスライター | 0.0 | 0.0 | 0.0 | 0.0 | 0.0 | 0.0 | 0.0 | 0.0 | 0.0 | |
| | 薬品類(農薬・劇薬) | 0.0 | 0.0 | 0.0 | 0.0 | 0.0 | 0.0 | 0.0 | 0.0 | 0.0 | |
| | 注射器・針 | 0.0 | 0.0 | 0.0 | 0.0 | 0.0 | 0.0 | 0.0 | 0.0 | 0.0 | |
| | 石油類 | 0.0 | 0.0 | 0.0 | 0.0 | 0.0 | 0.0 | 0.0 | 0.0 | 0.0 | |
| | ペンキ等の塗料 | 0.0 | 0.0 | 0.0 | 0.0 | 0.0 | 0.0 | 0.0 | 0.0 | 0.0 | |
| | バッテリー | 0.0 | 0.0 | 0.0 | 0.0 | 0.0 | 0.0 | 0.0 | 0.0 | 0.0 | |
| | 石 | 0.0 | 0.0 | 0.0 | 0.0 | 0.0 | 0.0 | 0.0 | 0.0 | 0.0 | |
| | 土・砂 | 0.0 | 0.0 | 0.0 | 0.0 | 0.0 | 0.0 | 0.0 | 0.0 | 0.0 | |
| | ブロック・レンガ | 0.0 | 0.0 | 0.0 | 0.0 | 0.0 | 0.0 | 0.0 | 0.0 | 0.0 | |
| | その他 | 0.0 | 0.0 | 0.0 | 0.0 | 0.0 | 0.0 | 0.0 | 0.0 | 0.0 | |
| 排出禁止物 小計 | 0.0 | 0.0 | 0.0 | 0.0 | 0.0 | 0.0 | 0.0 | 0.0 | 0.0 | | |
| 外袋 | 外袋 | 2.7 | 7.1 | 1.7 | 3.0 | 2.5 | 2.4 | 2.0 | 1.9 | 3.0 | |
| | プラスチック袋 | 1.5 | 2.4 | 0.9 | 1.9 | 1.3 | 1.6 | 0.6 | 1.5 | 1.5 | |
| | レジ袋 | 1.2 | 4.7 | 0.8 | 1.1 | 0.6 | 1.1 | 0.4 | 1.3 | 1.5 | |
| | 紙袋 | 0.0 | 0.0 | 0.0 | 0.0 | 0.0 | 0.0 | 0.0 | 0.0 | 0.0 | |
| 合計 | 100.0 | 100.0 | 100.0 | 100.0 | 100.0 | 100.0 | 100.0 | 100.0 | 100.0 | | |
| 可燃ごみ・不燃ごみ・排出禁止物・外袋の割合 | | | | | | | | | | | |
| | 下馬 6丁目 (%) | 池尻 2丁目 (%) | 松原 1丁目 (%) | 駒沢 4丁目 (%) | 新町 1丁目 (%) | 船橋 2・4丁目 (%) | 千歳台 2・3丁目 (%) | 八幡山 3丁目 (%) | 全体 (%) | | |
| 可燃ごみ(1) | 2.3 | 2.5 | 3.2 | 3.1 | 0.9 | 0.0 | 0.6 | 1.9 | 2.0 | | |
| 不燃ごみ | 1.2 | 0.0 | 14.7 | 1.0 | 0.0 | 0.0 | 0.0 | 0.5 | 2.5 | | |
| 排出禁止物 | 0.0 | 0.0 | 0.0 | 0.0 | 0.0 | 0.0 | 0.0 | 0.0 | 0.0 | | |
| 外袋 | 2.7 | 7.1 | 1.7 | 3.0 | 2.5 | 2.4 | 2.0 | 1.9 | 3.0 | | |
| 資源化可能物の割合 | | | | | | | | | | | |
| | 下馬 6丁目 (%) | 池尻 2丁目 (%) | 松原 1丁目 (%) | 駒沢 4丁目 (%) | 新町 1丁目 (%) | 船橋 2・4丁目 (%) | 千歳台 2・3丁目 (%) | 八幡山 3丁目 (%) | 全体 (%) | | |
| 可燃系資源化可能物(2) | 1.2 | 0.1 | 0.0 | 0.0 | 0.0 | 0.0 | 0.3 | 0.1 | 0.2 | | |
| 不燃系資源化可能物 | 1.2 | 0.0 | 0.8 | 1.0 | 0.0 | 0.0 | 0.0 | 0.3 | 0.4 | | |
| 容器包装リサイクル法対象品目の割合(外袋を除く) | | | | | | | | | | | |
| | 下馬 6丁目 (%) | 池尻 2丁目 (%) | 松原 1丁目 (%) | 駒沢 4丁目 (%) | 新町 1丁目 (%) | 船橋 2・4丁目 (%) | 千歳台 2・3丁目 (%) | 八幡山 3丁目 (%) | 全体 (%) | | |
| 可燃系(3) | 2.3 | 1.2 | 0.7 | 3.0 | 0.2 | 0.0 | 0.6 | 0.4 | 1.1 | | |
| 不燃系 | 1.2 | 0.0 | 0.8 | 1.0 | 0.0 | 0.0 | 0.0 | 0.3 | 0.4 | | |

(1 - 3)ペットボトルを除く

表 2.2-6 ペットボトルの分析結果（住居形態別・全体）

| | | 一戸建て (%) | アパート等混在 (%) | マンション (%) | 全体 (%) | |
|--------------------------|------------------|--|-------------------|-------------------|-------------------|-------------------|
| 可燃ごみ | 紙類 | 0.0 | 0.0 | 0.0 | 0.0 | |
| | 新聞(きれいなもの) | 0.0 | 0.0 | 0.0 | 0.0 | |
| | 新聞(汚れたもの) | 0.0 | 0.0 | 0.0 | 0.0 | |
| | 折込広告 | 0.0 | 0.0 | 0.0 | 0.0 | |
| | 雑誌・本 | 0.0 | 0.0 | 0.0 | 0.0 | |
| | 段ボール | 0.0 | 0.0 | 0.0 | 0.0 | |
| | 紙バック | 0.0 | 0.0 | 0.0 | 0.0 | |
| | 紙バック(アルミ付) | 0.0 | 0.0 | 0.0 | 0.0 | |
| | 容器包装の紙類(リサイクル可) | 0.0 | 0.0 | 0.0 | 0.0 | |
| | 容器包装の紙類(リサイクル不可) | 0.0 | 0.0 | 0.0 | 0.0 | |
| | その他の紙類(リサイクル可) | 0.0 | 0.0 | 0.0 | 0.0 | |
| | その他の紙類(リサイクル不可) | 0.0 | 0.0 | 0.0 | 0.0 | |
| | 布類 | 0.0 | 0.0 | 0.0 | 0.0 | |
| | 生ごみ | 0.0 | 0.0 | 0.9 | 0.4 | |
| | 未使用食品 | 賞味期限切れ 0.0 賞味期限内 0.0 賞味期限不明 0.0 | 0.0 0.0 0.0 | 0.0 0.0 0.0 | 0.0 0.0 0.0 | 0.0 0.0 0.0 |
| | 調理くず | 0.0 | 0.0 | 0.0 | 0.0 | |
| | 食べ残し | 0.0 | 0.0 | 0.9 | 0.4 | |
| | 木・草類 | 0.0 | 0.0 | 0.0 | 0.0 | |
| | プラスチック類 | 86.8 | 96.0 | 96.1 | 93.8 | |
| | ペットボトル(ラベル有り) | キャップ有り 11.7 キャップ無し 9.2 | 34.2 2.7 | 20.2 4.9 | 22.4 5.3 | |
| | ペットボトル(ラベル無し) | キャップ有り 4.4 キャップ無し 59.7 | 5.3 53.1 | 4.6 65.4 | 4.8 60.1 | |
| | ペットボトルキャップ | 0.0 | 0.1 | 0.4 | 0.2 | |
| | 白色発泡トレイ | 0.0 | 0.0 | 0.0 | 0.0 | |
| | 色・柄付き発泡トレイ | 0.0 | 0.0 | 0.0 | 0.0 | |
| | 食品用透明プラスチック容器 | 0.0 | 0.0 | 0.0 | 0.0 | |
| | レジ袋 | 0.1 | 0.1 | 0.1 | 0.1 | |
| | ペットボトル以外のボトル | 0.8 | 0.5 | 0.4 | 0.6 | |
| | その他の容器包装のプラスチック類 | 0.6 | 0.0 | 0.0 | 0.2 | |
| | シングルユースプラスチック | 0.0 | 0.0 | 0.0 | 0.0 | |
| | その他プラスチック類 | 0.3 | 0.0 | 0.1 | 0.1 | |
| | ゴム類 | 0.0 | 0.0 | 0.0 | 0.0 | |
| | 皮革類 | 0.0 | 0.0 | 0.0 | 0.0 | |
| | その他可燃 | 1.5 | 0.0 | 0.0 | 0.4 | |
| | 可燃ごみ 小計 | | 88.3 | 96.0 | 97.0 | 94.6 |
| | 不燃ごみ | 金属類 | 0.2 | 0.4 | 0.2 | 0.1 |
| | | アルミ缶(飲食用) | 0.0 | 0.4 | 0.1 | 0.1 |
| | | アルミ缶(その他) | 0.0 | 0.0 | 0.0 | 0.0 |
| | | スチール缶(飲食用) | 0.0 | 0.0 | 0.1 | 0.0 |
| | | スチール缶(その他) | 0.0 | 0.0 | 0.0 | 0.0 |
| | | 缶類以外の金属類 | 0.2 | 0.0 | 0.0 | 0.0 |
| ガラスびん | | 0.0 | 0.5 | 0.3 | 0.3 | |
| リターナブルびん | | 0.0 | 0.0 | 0.0 | 0.0 | |
| ワンウェイびん | | 無色 0.0 茶色 0.0 その他の色 0.0 | 0.5 0.0 0.0 | 0.2 0.1 0.0 | 0.3 0.0 0.0 | |
| 電池 | | 0.0 | 0.0 | 0.0 | 0.0 | |
| ガラス製品 | | 3.9 | 0.0 | 0.1 | 1.1 | |
| 陶磁器 | | 3.7 | 0.0 | 0.0 | 1.0 | |
| 小型家電 | | 0.0 | 0.0 | 0.0 | 0.0 | |
| 傘 | | 0.0 | 0.0 | 0.0 | 0.0 | |
| 蛍光管 | | 0.0 | 0.0 | 0.0 | 0.0 | |
| 電球 | | 0.1 | 0.0 | 0.0 | 0.0 | |
| 水銀体温計 | | 0.0 | 0.0 | 0.0 | 0.0 | |
| 水銀血圧計 | | 0.0 | 0.0 | 0.0 | 0.0 | |
| その他不燃 | | 0.0 | 0.0 | 0.0 | 0.0 | |
| 不燃ごみ 小計 | | 7.9 | 0.9 | 0.6 | 2.5 | |
| 排出禁止物 | 中身の入ったエアゾール缶 | 0.0 | 0.0 | 0.0 | 0.0 | |
| | 中身の入ったカセットボンベ | 0.0 | 0.0 | 0.0 | 0.0 | |
| | 中身の入った簡易ガスライター | 0.0 | 0.0 | 0.0 | 0.0 | |
| | 薬品類(農薬・劇薬) | 0.0 | 0.0 | 0.0 | 0.0 | |
| | 注射器・針 | 0.0 | 0.0 | 0.0 | 0.0 | |
| | 石油類 | 0.0 | 0.0 | 0.0 | 0.0 | |
| | ペンキ等の塗料 | 0.0 | 0.0 | 0.0 | 0.0 | |
| | バッテリー | 0.0 | 0.0 | 0.0 | 0.0 | |
| | 石 | 0.0 | 0.0 | 0.0 | 0.0 | |
| | 土・砂 | 0.0 | 0.0 | 0.0 | 0.0 | |
| | ブロック・レンガ | 0.0 | 0.0 | 0.0 | 0.0 | |
| その他 | 0.0 | 0.0 | 0.0 | 0.0 | | |
| 排出禁止物 小計 | | 0.0 | 0.0 | 0.0 | 0.0 | |
| 外袋 | 外袋 | 3.8 | 3.0 | 2.4 | 3.0 | |
| | プラスチック袋 | 1.5 | 1.6 | 1.3 | 1.5 | |
| | レジ袋 | 2.3 | 1.4 | 1.1 | 1.5 | |
| | 紙袋 | 0.0 | 0.0 | 0.0 | 0.0 | |
| 合計 | | 100.0 | 100.0 | 100.0 | 100.0 | |
| 可燃ごみ・不燃ごみ・排出禁止物・外袋の割合 | | | | | | |
| | 一戸建て (%) | アパート等混在 (%) | マンション (%) | 全体 (%) | | |
| 可燃ごみ(1) | 3.3 | 0.7 | 1.9 | 2.0 | | |
| 不燃ごみ | 7.9 | 0.9 | 0.6 | 2.5 | | |
| 排出禁止物 | 0.0 | 0.0 | 0.0 | 0.0 | | |
| 外袋 | 3.8 | 3.0 | 2.4 | 3.0 | | |
| 資源化可能物の割合 | | | | | | |
| | 一戸建て (%) | アパート等混在 (%) | マンション (%) | 全体 (%) | | |
| 可燃系資源化可能物(2) | 0.0 | 0.1 | 0.4 | 0.2 | | |
| 不燃系資源化可能物 | 0.0 | 0.9 | 0.5 | 0.4 | | |
| 容器包装リサイクル法対象品目の割合(外袋を除く) | | | | | | |
| | 一戸建て (%) | アパート等混在 (%) | マンション (%) | 全体 (%) | | |
| 可燃系(3) | 1.5 | 0.7 | 0.9 | 1.1 | | |
| 不燃系 | 0.0 | 0.9 | 0.5 | 0.4 | | |

(1-3) ペットボトルを除く

(4) 発泡トレイ・食品用透明プラスチック容器・ペットボトル・ハンガー

資源リサイクル関連品目の白色発泡トレイ、色・柄付き発泡トレイ、食品用透明プラスチック容器、ペットボトル、ハンガーの個数と重量について調査を行った。結果を表2.2-7に示す。

今回調査の可燃ごみに混在した白色発泡トレイは106個・0.66kg、色・柄付き発泡トレイは138個・1.03kg、食品用透明プラスチック容器は789個・7.55kg、ペットボトルは109本・3.19kgであった。不燃ごみに混在したペットボトルは59本・1.49kgであった。ペットボトルに他の混在物はなく、ペットボトルは5,371本・161.12kgであった。

また、ペットボトルの排出の際にキャップを外しているかの調査も同時に行った。キャップを外している率は、可燃ごみでは18.3%、不燃ごみでは98.3%、ペットボトルでは75.1%であった。

材質ごとのハンガーの調査も同時に行った。可燃ごみ中のハンガーは針金製・木製はなく、プラスチック製が21個・1.06kgであった。不燃ごみ中のハンガーは針金製が85個・3.34kg、プラスチック製が37個・3.35kg、木製が3個・0.72kgであった。なお、ペットボトル中にはハンガーは含まれていなかった。

表2.2-7 発泡トレイ・食品用透明プラスチック容器・ペットボトル・ハンガーの個数と重量

| | 可燃ごみ | | 不燃ごみ | | ペットボトル | |
|---------------|--------|--------|--------|--------|--------|--------|
| | 個数 | 重量(kg) | 個数 | 重量(kg) | 個数 | 重量(kg) |
| 発泡トレイ | 244 | 1.69 | 0 | 0.00 | 0 | 0.00 |
| 白色発泡トレイ | 106 | 0.66 | 0 | 0.00 | 0 | 0.00 |
| 色・柄付き発泡トレイ | 138 | 1.03 | 0 | 0.00 | 0 | 0.00 |
| 食品用透明プラスチック容器 | 789 | 7.55 | 0 | 0.00 | 0 | 0.00 |
| ペットボトル | 109 | 3.19 | 59 | 1.49 | 5,371 | 161.12 |
| ラベル有り・キャップ付き | 88 | 2.71 | 1 | 0.02 | 1,104 | 39.00 |
| ラベル有り・キャップ無し | 19 | 0.41 | 0 | 0.00 | 270 | 9.22 |
| ラベル無し・キャップ付き | 1 | 0.05 | 0 | 0.00 | 232 | 8.30 |
| ラベル無し・キャップ無し | 1 | 0.02 | 58 | 1.47 | 3,765 | 104.60 |
| キャップの外し率(%) | 18.3 % | | 98.3 % | | 75.1 % | |
| ハンガー | 21 | 1.06 | 125 | 7.41 | 0 | 0.00 |
| 針金製 | 0 | 0.00 | 85 | 3.34 | 0 | 0.00 |
| プラスチック製 | 21 | 1.06 | 37 | 3.35 | 0 | 0.00 |
| 木製 | 0 | 0.00 | 3 | 0.72 | 0 | 0.00 |
| ペットボトルのキャップ | 142 | 0.40 | 2 | 0.02 | 121 | 0.41 |

(5) 排出禁止物等

ごみの収集・運搬等通常の処理方式において適正処理が困難若しくは適正処理の支障となる可能性のある品目の個数と重量について調査を行った。排出禁止物等の個数と重量を表 2.2-8 に示す。

今回調査の全サンプル(可燃ごみ、不燃ごみ、ペットボトル)中、中身の入ったエアゾール缶は 4 個・0.41kg、中身の入った簡易ガスライターは 58 個・0.93kg、ペンキ等の塗料が 1 個・0.34kg、石が 12 個・0.10kg であった。

電池は全サンプル中に 414 個・9.97 kg あり、その内訳は、水銀ゼロ使用乾電池が 401 個・9.92 kg、二次電池が 2 個・0.01 kg、その他電池が 11 個・0.04 kg であった。また、蛍光管は 38 本・5.23kg、電球は 44 個・0.94kg であった。

なお、ペットボトルには排出禁止物、電池、蛍光管は排出されなかった。

表 2.2-8 排出禁止物等の個数と重量

| | 可燃ごみ | | 不燃ごみ | | ペットボトル | |
|----------------|------|--------|------|--------|--------|--------|
| | 個数 | 重量(kg) | 個数 | 重量(kg) | 個数 | 重量(kg) |
| 排出禁止物 | 5 | 0.07 | 70 | 1.71 | 0 | 0.00 |
| 中身の入ったエアゾール缶 | 0 | 0.00 | 4 | 0.41 | 0 | 0.00 |
| 中身の入ったカセットボンベ | 0 | 0.00 | 0 | 0.00 | 0 | 0.00 |
| 中身の入った簡易ガスライター | 5 | 0.07 | 53 | 0.86 | 0 | 0.00 |
| 薬品類(農薬・劇薬) | 0 | 0.00 | 0 | 0.00 | 0 | 0.00 |
| 注射器・針 | 0 | 0.00 | 0 | 0.00 | 0 | 0.00 |
| 石油類 | 0 | 0.00 | 0 | 0.00 | 0 | 0.00 |
| ペンキ等の塗料 | 0 | 0.00 | 1 | 0.34 | 0 | 0.00 |
| バッテリー | 0 | 0.00 | 0 | 0.00 | 0 | 0.00 |
| 石 | 0 | 0.00 | 12 | 0.10 | 0 | 0.00 |
| 土・砂 | 0 | 0.00 | 0 | 0.00 | 0 | 0.00 |
| ブロック・レンガ | 0 | 0.00 | 0 | 0.00 | 0 | 0.00 |
| その他 | 0 | 0.00 | 0 | 0.00 | 0 | 0.00 |
| 電池 | 6 | 0.15 | 408 | 9.82 | 0 | 0.00 |
| 水銀含有乾電池 | 0 | 0.00 | 0 | 0.00 | 0 | 0.00 |
| 水銀ゼロ使用乾電池 | 6 | 0.15 | 395 | 9.77 | 0 | 0.00 |
| 二次電池 | 0 | 0.00 | 2 | 0.01 | 0 | 0.00 |
| その他電池 | 0 | 0.00 | 11 | 0.04 | 0 | 0.00 |
| 蛍光管 | 0 | 0.00 | 38 | 5.23 | 0 | 0.00 |
| 電球 | 0 | 0.00 | 42 | 0.90 | 2 | 0.04 |

(6) 容器包装の紙類・その他の紙類

容器包装の紙類及びその他の紙類は、リサイクル可能なものとリサイクル不可能なものが混在しているため、詳細な量を知るために、種類別の重量を算定した。容器包装の紙類の種類別重量を表 2.2-9 に、その他の紙類の種類別重量を表 2.2-10 に示す。

今回調査の可燃ごみ中の容器包装の紙類では、箱類（リサイクル可）が一番多く、53.4%であった。不燃ごみ中の容器包装の紙類では、箱類（リサイクル可）が一番多く、41.4%であった。ペットボトルからは容器包装の紙類は排出されなかった。

また、可燃ごみ中のその他の紙類では、その他（リサイクル可）が一番多く、56.9%であった。不燃ごみ中のその他の紙類では、全てがその他（リサイクル可）であった。ペットボトルからはその他の紙類は排出されなかった。

表 2.2-9 容器包装の紙類の種類別重量

| | 可燃ごみ | | 不燃ごみ | | ペットボトル | |
|------------------|--------|-------|--------|-------|--------|-------|
| | 重量(kg) | 割合(%) | 重量(kg) | 割合(%) | 重量(kg) | 割合(%) |
| 容器包装の紙類（リサイクル可） | 25.38 | 78.2 | 0.16 | 55.2 | 0.00 | - |
| 箱類 | 17.33 | 53.4 | 0.12 | 41.4 | 0.00 | - |
| 包装紙 | 0.50 | 1.5 | 0.00 | 0.0 | 0.00 | - |
| 紙袋 | 5.83 | 18.0 | 0.04 | 13.8 | 0.00 | - |
| その他 | 1.72 | 5.3 | 0.00 | 0.0 | 0.00 | - |
| 容器包装の紙類（リサイクル不可） | 7.09 | 21.8 | 0.13 | 44.8 | 0.00 | - |
| 箱類 | 5.94 | 18.3 | 0.06 | 20.7 | 0.00 | - |
| 包装紙 | 0.18 | 0.6 | 0.06 | 20.7 | 0.00 | - |
| 紙袋 | 0.89 | 2.7 | 0.00 | 0.0 | 0.00 | - |
| その他 | 0.08 | 0.2 | 0.01 | 3.4 | 0.00 | - |
| 合計 | 32.47 | 100.0 | 0.29 | 100.0 | 0.00 | - |

表 2.2-10 その他の紙類の種類別重量

| | 可燃ごみ | | 不燃ごみ | | ペットボトル | |
|-----------------|--------|-------|--------|-------|--------|-------|
| | 重量(kg) | 割合(%) | 重量(kg) | 割合(%) | 重量(kg) | 割合(%) |
| その他の紙類（リサイクル可） | 24.28 | 98.6 | 0.23 | 100.0 | 0.00 | - |
| ラップ等の芯 | 1.79 | 7.3 | 0.00 | 0.0 | 0.00 | - |
| OA用紙 | 4.98 | 20.2 | 0.00 | 0.0 | 0.00 | - |
| ハガキ・封筒 | 3.36 | 13.6 | 0.00 | 0.0 | 0.00 | - |
| カレンダー | 0.15 | 0.6 | 0.00 | 0.0 | 0.00 | - |
| その他 | 14.00 | 56.9 | 0.23 | 100.0 | 0.00 | - |
| その他の紙類（リサイクル不可） | 0.34 | 1.3 | 0.00 | 0.0 | 0.00 | - |
| 汚れが付いている紙 | 0.15 | 0.6 | 0.00 | 0.0 | 0.00 | - |
| 特殊加工がされている紙 | 0.11 | 0.4 | 0.00 | 0.0 | 0.00 | - |
| リサイクルに適さない紙 | 0.03 | 0.1 | 0.00 | 0.0 | 0.00 | - |
| 紙以外の物が付いている紙 | 0.05 | 0.2 | 0.00 | 0.0 | 0.00 | - |
| 合計 | 24.62 | 100.0 | 0.23 | 100.0 | 0.00 | - |

(7) 未使用食品

生ごみに含まれる未使用食品の個数と重量について調査を行った。未使用食品の個数と重量を表 2.2-11 に示す。

今回調査の可燃ごみ中には 162 個・19.16kg の未使用食品があり、その内訳は、生鮮食品が 14 個・3.84kg、加工食品が 148 個・15.32kg であった。また、賞味期限以内が 31 個 1.10kg、賞味期限切れが 83 個 13.85kg、賞味期限不明が 48 個 4.21kg であった。

不燃ごみ、ペットボトルからは、未使用食品は排出されなかった。

表 2.2-11 未使用食品の個数と重量

| | | 賞味期限以内 | | 賞味期限切れ | | 賞味期限不明 | | 合計 | |
|--------|---------------|--------|---------|--------|---------|--------|---------|------|---------|
| | | 個数 | 重量 (kg) | 個数 | 重量 (kg) | 個数 | 重量 (kg) | 個数 | 重量 (kg) |
| 可燃ごみ | 生鮮食品 | 1 | 0.07 | 3 | 0.4 | 10 | 3.37 | 14 | 3.84 |
| | 肉・魚介類 | 0 | 0.00 | 0 | 0.00 | 0 | 0.00 | 0 | 0.00 |
| | 野菜・果物 | 1 | 0.07 | 3 | 0.40 | 10 | 3.37 | 14 | 3.84 |
| | 加工食品 | 30 | 1.03 | 80 | 13.45 | 38 | 0.84 | 148 | 15.32 |
| | パン類 | 0 | 0.00 | 3 | 0.35 | 1 | 0.15 | 4 | 0.50 |
| | 麺類 | 0 | 0.00 | 0 | 0.00 | 0 | 0.00 | 0 | 0.00 |
| | 大豆加工食品 | 0 | 0.00 | 13 | 2.21 | 0 | 0.00 | 13 | 2.21 |
| | 野菜・果物加工品 | 0 | 0.00 | 3 | 0.51 | 0 | 0.00 | 3 | 0.51 |
| | 肉・魚介類加工品 | 6 | 0.04 | 4 | 0.29 | 1 | 0.01 | 11 | 0.34 |
| | 乳製品 | 0 | 0.00 | 3 | 1.71 | 0 | 0.00 | 3 | 1.71 |
| | 惣菜 | 0 | 0.00 | 0 | 0.00 | 0 | 0.00 | 0 | 0.00 |
| | レトルト・インスタント食品 | 1 | 0.11 | 4 | 0.94 | 0 | 0.00 | 5 | 1.05 |
| | 飲料品 | 1 | 0.22 | 4 | 1.71 | 0 | 0.00 | 5 | 1.93 |
| | 調味料 | 2 | 0.26 | 1 | 0.05 | 2 | 0.11 | 5 | 0.42 |
| | 菓子 | 18 | 0.30 | 19 | 1.36 | 14 | 0.24 | 51 | 1.90 |
| その他 | 2 | 0.10 | 26 | 4.32 | 20 | 0.33 | 48 | 4.75 | |
| | 合計 | 31 | 1.10 | 83 | 13.85 | 48 | 4.21 | 162 | 19.16 |
| 不燃ごみ | | 0 | 0.00 | 0 | 0.00 | 0 | 0.00 | 0 | 0.00 |
| ペットボトル | | 0 | 0.00 | 0 | 0.00 | 0 | 0.00 | 0 | 0.00 |

(8) 小型家電

小型家電について個数と重量について調査を行った。小型家電の個数と重量を表 2.2-12 に示す。

今回調査の可燃ごみの中には、9 個 0.67kg の小型家電があり、付属品が一番多く 7 個 0.22kg であった。不燃ごみの中には、125 個 58.66kg の小型家電があり、付属品が一番多く 70 個 12.42kg であった。

表 2.2-12 小型家電の個数と重量

| 品目 | 可燃ごみ | | 不燃ごみ | | ペットボトル | |
|--|------|--------|------|--------|--------|--------|
| | 個数 | 重量(kg) | 個数 | 重量(kg) | 個数 | 重量(kg) |
| 1 電話機、ファクシミリ装置その他の有線通信機械器具 | 0 | 0.00 | 0 | 0.00 | 0 | 0.00 |
| 2 携帯電話端末、PHS 端末その他の無線通信機械器具 | 0 | 0.00 | 6 | 0.53 | 0 | 0.00 |
| 3 ラジオ受信機及びテレビジョン受信機 | 0 | 0.00 | 3 | 0.75 | 0 | 0.00 |
| 4 デジタルカメラ、ビデオカメラ、ディー・ビー・ディーレコーダー その他の映像用機械器具 | 0 | 0.00 | 3 | 2.74 | 0 | 0.00 |
| 5 デジタルオーディオプレーヤー、ステレオセットその他の電気音響機械器具 | 0 | 0.00 | 7 | 13.00 | 0 | 0.00 |
| 6 パーソナルコンピュータ | 0 | 0.00 | 0 | 0.00 | 0 | 0.00 |
| 7 磁気ディスク装置、光ディスク装置その他の記憶装置 | 0 | 0.00 | 0 | 0.00 | 0 | 0.00 |
| 8 プリンターその他の印刷装置 | 0 | 0.00 | 0 | 0.00 | 0 | 0.00 |
| 9 ディスプレイその他の表示装置 | 0 | 0.00 | 0 | 0.00 | 0 | 0.00 |
| 10 電子書籍端末 | 0 | 0.00 | 0 | 0.00 | 0 | 0.00 |
| 11 電動ミシン | 0 | 0.00 | 1 | 0.83 | 0 | 0.00 |
| 12 電気グラインダー、電気ドリルその他の電動工具 | 0 | 0.00 | 0 | 0.00 | 0 | 0.00 |
| 13 電子式卓上計算機その他の事務用電気機械器具 | 0 | 0.00 | 1 | 0.08 | 0 | 0.00 |
| 14 ヘルスマーターその他の計量用又は測定用の電気機械器具 | 0 | 0.00 | 4 | 2.63 | 0 | 0.00 |
| 15 電動式吸入器その他の医療用電気機械器具 | 0 | 0.00 | 0 | 0.00 | 0 | 0.00 |
| 16 フィルムカメラ | 0 | 0.00 | 0 | 0.00 | 0 | 0.00 |
| 17 ジャー炊飯器、電子レンジその他の台所用電気機械器具 | 0 | 0.00 | 6 | 9.45 | 0 | 0.00 |
| 18 扇風機、電気除湿機その他の空調用電気機械器具 | 0 | 0.00 | 0 | 0.00 | 0 | 0.00 |
| 19 電気アイロン、電気掃除機その他の衣料用又は衛生用の電気機械器具 | 0 | 0.00 | 4 | 4.06 | 0 | 0.00 |
| 20 電気こたつ、電気ストーブその他の保温用電気機械器具 | 0 | 0.00 | 0 | 0.00 | 0 | 0.00 |
| 21 ヘアドライヤー、電気かみそりその他の理容用電気機械器具 | 1 | 0.40 | 5 | 2.08 | 0 | 0.00 |
| 22 電気マッサージ器 | 0 | 0.00 | 0 | 0.00 | 0 | 0.00 |
| 23 ランニングマシンその他の運動用電気機械器具 | 0 | 0.00 | 0 | 0.00 | 0 | 0.00 |
| 24 電気芝刈り機その他の園芸用電気機械器具 | 0 | 0.00 | 0 | 0.00 | 0 | 0.00 |
| 25 蛍光灯器具その他の電気照明器具 | 0 | 0.00 | 9 | 6.79 | 0 | 0.00 |
| 26 電子時計及び電気時計 | 1 | 0.05 | 5 | 1.49 | 0 | 0.00 |
| 27 電子楽器及び電気楽器 | 0 | 0.00 | 0 | 0.00 | 0 | 0.00 |
| 28 ゲーム機その他の電子玩具及び電動式玩具 | 0 | 0.00 | 1 | 1.81 | 0 | 0.00 |
| 29 付属品(リモコン ケーブル 充電器 プラグ・ジャック AC アダプタ) | 7 | 0.22 | 70 | 12.42 | 0 | 0.00 |
| 合計 | 9 | 0.67 | 125 | 58.66 | 0 | 0.00 |

(9) 外袋の形状

ごみ袋の外袋の形状について調査を行った。外袋の個数及び割合を表 2.2-13 に示す。

可燃ごみでは、レジ袋による排出が 59.4%と多く、次いでプラスチック袋が 40.3%、紙袋が 0.2%であった。また、プラスチック袋では 45 リットルの袋の使用が 29.0%と多く、次いで 30 リットルの袋が 5.8%であった。

不燃ごみでは、レジ袋による排出が 81.3%と多く、次いでプラスチック袋が 17.9%、紙袋が 0.8%であった。また、プラスチック袋では 45 リットル袋の使用が多く 13.4%、次いで 30 リットルの袋が 2.0%であった。

ペットボトルでは、レジ袋による排出が 63.4%と多く、次いでプラスチック袋が 36.3%であった。また、プラスチック袋では 45 リットルの袋の使用が 26.7%と多く、次いで 30 リットルの袋及び 70 リットルの袋が 2.6%であった。

表 2.2-13 外袋の個数及び割合

| | 可燃ごみ | | 不燃ごみ | | ペットボトル | |
|---------|-------|-------|-------|-------|--------|-------|
| | 個数(個) | 割合(%) | 個数(個) | 割合(%) | 個数(個) | 割合(%) |
| プラスチック袋 | 167 | 40.3 | 44 | 17.8 | 99 | 36.3 |
| 10リットル | 0 | 0.0 | 2 | 0.8 | 5 | 1.8 |
| 20リットル | 1 | 0.2 | 0 | 0.0 | 6 | 2.2 |
| 30リットル | 24 | 5.8 | 5 | 2.0 | 7 | 2.6 |
| 45リットル | 120 | 29.0 | 33 | 13.4 | 73 | 26.7 |
| 70リットル | 21 | 5.1 | 4 | 1.6 | 7 | 2.6 |
| 90リットル | 1 | 0.2 | 0 | 0.0 | 1 | 0.4 |
| レジ袋 | 246 | 59.4 | 200 | 81.3 | 173 | 63.4 |
| 紙袋 | 1 | 0.2 | 2 | 0.8 | 0 | 0.0 |
| その他 | 0 | 0.0 | 0 | 0.0 | 1 | 0.4 |
| 合計 | 414 | 100.0 | 246 | 100.0 | 273 | 100.0 |

(1 0) ごみ袋 1 袋あたりの重量

排出ごみ及びペットボトルのごみ袋 1 袋あたりの平均重量を算定した。ごみ袋 1 袋あたりの重量を表 2.2-14 に示す。

可燃ごみの平均重量は 1.43kg/個であった。平均重量が最大のものはプラスチック袋 (90 リットル) で 4.58kg/個であり、最小のものはプラスチック袋 (20 リットル) で 0.39kg/個であった。

不燃ごみの平均重量は 1.14kg/個であった。平均重量が最大のものはプラスチック袋 (70 リットル) で 3.15kg/個であり、最小のものは紙袋で 0.72kg/個であった。

ペットボトルの平均重量は 0.47kg/個であった。平均重量が最大のものはプラスチック袋 (90 リットル) で 3.33kg/個であり、最小のものはプラスチック袋 (10 リットル) で 0.17kg/個であった。

表 2.2-14 ごみ袋 1 袋あたりの重量

| | 可燃ごみ | | | 不燃ごみ | | | ペットボトル | | |
|---------|-----------|------------|--------------|-----------|------------|--------------|-----------|------------|--------------|
| | 個数 (個) | 重量 (kg) | 平均 (kg/個) | 個数 (個) | 重量 (kg) | 平均 (kg/個) | 個数 (個) | 重量 (kg) | 平均 (kg/個) |
| プラスチック袋 | 167 | 415.80 | 2.49 | 44 | 113.64 | 2.58 | 99 | 74.56 | 0.75 |
| 10リットル | 0 | 0.00 | - | 2 | 1.74 | 0.87 | 5 | 0.85 | 0.17 |
| 20リットル | 1 | 0.39 | 0.39 | 0 | 0.00 | - | 6 | 2.14 | 0.36 |
| 30リットル | 24 | 34.27 | 1.43 | 5 | 10.49 | 2.10 | 7 | 2.72 | 0.39 |
| 45リットル | 120 | 304.67 | 2.54 | 33 | 88.81 | 2.69 | 73 | 53.52 | 0.73 |
| 70リットル | 21 | 71.89 | 3.42 | 4 | 12.60 | 3.15 | 7 | 12.00 | 1.71 |
| 90リットル | 1 | 4.58 | 4.58 | 0 | 0.00 | - | 1 | 3.33 | 3.33 |
| レジ袋 | 246 | 174.48 | 0.71 | 200 | 164.89 | 0.82 | 173 | 52.87 | 0.31 |
| 紙袋 | 1 | 1.65 | 1.65 | 2 | 1.43 | 0.72 | 0 | 0.00 | - |
| その他 | 0 | 0.00 | - | 0 | 0.00 | - | 1 | 1.92 | 1.92 |
| 合計 | 414 | 591.93 | 1.43 | 246 | 279.96 | 1.14 | 273 | 129.35 | 0.47 |

(1 1) ごみ・ペットボトルの 1 kg あたりの平均容積

搬入されたごみ・ペットボトルを 120 リットル容器に入れて、20cm の高さから 3 回落としてすり切り一杯になったときの重量を測定し、ごみ・ペットボトルの 1 kg あたりの平均容積を測定した。ごみ・ペットボトルの 1 kg あたりの平均容積は、可燃ごみが 11.2 リットル/kg、不燃ごみが 5.8 リットル/kg、ペットボトルが 37.1 リットル/kg であった。

(1 2) 分類別容積割合

分類別容積記録結果から、組成別の容積比を算出した。表 2.2-15 に分類別平均容積及び家庭ごみ全体の推計値、表 2.2-16 に分類別重量合計を示す。

可燃ごみ

可燃ごみの容積割合は、プラスチック類が 38.6% と最も多く、次いで紙類が 22.4%、その他可燃 15.2% となっている。可燃ごみの中の不燃ごみの割合は 0.3%、外袋の割合は 3.7% となっている。

不燃ごみ

不燃ごみの容積割合は、小型家電が 27.2% と最も多く、次いで金属類が 20.1% となっている。不燃ごみの中の可燃ごみの割合は 24.7%、外袋の割合は 4.9% となっている。

ペットボトル

ペットボトルの容積割合は、プラスチック類が 95.5% と最も多く、次いで陶磁器が 0.2% となっている。ペットボトルの中の外袋の割合は 3.9% となっている。

家庭ごみ全体の組成（推計値）

組成分析の結果より、家庭ごみ全体の組成の容積割合を推計²した。家庭ごみ全体の推計値は、表 2.2-15 に示すとおりである。

² 令和元年 4 月から 5 月の世田谷区における可燃ごみ収集量は 28,491 t、不燃ごみ収集量は 1,178 t であり、割合で見ると可燃ごみ 96.0%、不燃ごみ 4.0% となる。このことから以下の式を用いて推計を行った。

| | |
|----------------|---------------|
| 可燃ごみ | 不燃ごみ |
| (項目 × 96.0%) | (項目 × 4.0%) |
| = ごみ全体の推計値 | |

表 2.2-15 分類別平均容積及び家庭ごみ全体の推計値

| | 1kgあたり の容積 | 可燃ごみ | | 不燃ごみ | | 家庭ごみ全体 の容積の推計 ² | ペットボトル | | |
|------------------|---------------|-----------|--------|----------|-------|-------------------------------|----------|----------|------|
| | | (%) | (%) | (%) | (%) | | (%) | (%) | |
| 紙類 | 28.466 | 2,551.90 | 22.4 | 196.50 | 5.1 | 21.8 | 0.00 | 0.0 | |
| 新聞(きれいなもの) | 32.328 | 37.50 | 0.3 | 0.00 | 0.0 | 0.3 | 0.00 | 0.0 | |
| 新聞(汚れたもの) | 23.605 | 80.00 | 0.7 | 21.50 | 0.6 | 0.7 | 0.00 | 0.0 | |
| 折込広告 | 11.446 | 56.00 | 0.5 | 1.00 | 0.0 | 0.5 | 0.00 | 0.0 | |
| 雑誌・本 | 8.108 | 110.00 | 1.0 | 1.00 | 0.0 | 1.0 | 0.00 | 0.0 | |
| 段ボール | 30.660 | 172.50 | 1.5 | 32.00 | 0.8 | 1.5 | 0.00 | 0.0 | |
| 紙バック | 37.030 | 197.50 | 1.7 | 3.20 | 0.1 | 1.6 | 0.00 | 0.0 | |
| 紙バック(アルミ付) | 40.478 | 109.60 | 1.0 | 0.50 | 0.0 | 1.0 | 0.00 | 0.0 | |
| 容器包装の紙類(リサイクル可) | 36.229 | 856.80 | 7.5 | 68.50 | 1.8 | 7.3 | 0.00 | 0.0 | |
| 容器包装の紙類(リサイクル不可) | 34.114 | 229.60 | 2.0 | 16.70 | 0.4 | 1.9 | 0.00 | 0.0 | |
| その他の紙類(リサイクル可) | 30.486 | 695.20 | 6.1 | 52.00 | 1.4 | 5.9 | 0.00 | 0.0 | |
| その他の紙類(リサイクル不可) | 21.471 | 7.20 | 0.1 | 0.10 | 0.0 | 0.1 | 0.00 | 0.0 | |
| 布類 | 16.325 | 598.50 | 5.2 | 17.10 | 0.4 | 5.0 | 0.00 | 0.0 | |
| 生ごみ | 6.409 | 1,080.00 | 9.4 | 56.10 | 1.5 | 9.1 | 3.00 | 0.0 | |
| 未使用食品 | 賞味期限切れ | 3.249 | 45.00 | 0.4 | 0.00 | 0.0 | 0.00 | 0.0 | |
| | 賞味期限内 | 2.727 | 3.00 | 0.0 | 0.00 | 0.0 | 0.00 | 0.0 | |
| | 賞味期限不明 | 2.850 | 12.00 | 0.1 | 0.00 | 0.0 | 0.00 | 0.0 | |
| | 調理くず | 6.959 | 823.00 | 7.2 | 25.00 | 0.7 | 6.9 | 0.00 | 0.0 |
| 食べ残し | 6.292 | 197.00 | 1.7 | 31.10 | 0.8 | 1.7 | 3.00 | 0.0 | |
| 木・草類 | 16.397 | 499.10 | 4.4 | 22.00 | 0.6 | 4.2 | 0.00 | 0.0 | |
| プラスチック類 | 38.944 | 4,426.80 | 38.6 | 578.30 | 15.1 | 37.8 | 6,828.70 | 95.5 | |
| ペットボトル(ラベル有り) | キャップ有り | 35.531 | 95.00 | 0.8 | 2.00 | 0.1 | 0.8 | 1,489.00 | 20.8 |
| | キャップ無し | 30.488 | 12.00 | 0.1 | 0.50 | 0.0 | 0.1 | 523.50 | 7.3 |
| ペットボトル(ラベル無し) | キャップ有り | 20.000 | 1.00 | 0.0 | 0.00 | 0.0 | 0.0 | 324.00 | 4.5 |
| | キャップ無し | 33.893 | 0.50 | 0.0 | 50.00 | 1.3 | 0.1 | 4,358.00 | 61.0 |
| ペットボトルキャップ | 7.143 | 2.70 | 0.0 | 0.30 | 0.0 | 0.0 | 6.10 | 0.1 | |
| 白色発泡トレイ | 92.424 | 58.00 | 0.5 | 3.00 | 0.1 | 0.5 | 0.00 | 0.0 | |
| 色・柄付き発泡トレイ | 76.214 | 76.50 | 0.7 | 2.00 | 0.1 | 0.7 | 0.00 | 0.0 | |
| 食品用透明プラスチック容器 | 41.457 | 313.00 | 2.7 | 0.00 | 0.0 | 2.6 | 0.00 | 0.0 | |
| レジ袋 | 44.916 | 271.00 | 2.4 | 51.50 | 1.3 | 2.4 | 16.00 | 0.2 | |
| ペットボトル以外のボトル | 0.000 | 148.00 | 1.3 | 12.10 | 0.3 | 1.3 | 89.50 | 1.3 | |
| その他の容器包装のプラスチック類 | 48.267 | 2,795.00 | 24.4 | 199.50 | 5.2 | 23.6 | 20.00 | 0.3 | |
| シングルコースプラスチック | 0.000 | 8.50 | 0.1 | 2.30 | 0.1 | 0.1 | 0.00 | 0.0 | |
| その他プラスチック類 | 25.047 | 645.60 | 5.6 | 255.10 | 6.6 | 5.6 | 2.60 | 0.0 | |
| ゴム類 | 10.326 | 31.30 | 0.3 | 3.50 | 0.1 | 0.3 | 0.00 | 0.0 | |
| 皮革類 | 12.421 | 54.10 | 0.5 | 8.50 | 0.2 | 0.5 | 0.00 | 0.0 | |
| その他可燃 | 12.582 | 1,745.00 | 15.2 | 64.10 | 1.7 | 14.7 | 3.00 | 0.0 | |
| 可燃ごみ 小計 | 19.122 | 10,986.70 | 96.0 | 946.10 | 24.7 | 93.4 | 6,834.70 | 95.5 | |
| 金属類 | 9.363 | 33.00 | 0.3 | 773.30 | 20.1 | 1.1 | 10.00 | 0.1 | |
| アルミ缶(飲食用) | 49.405 | 6.60 | 0.1 | 34.90 | 0.9 | 0.1 | 8.00 | 0.1 | |
| アルミ缶(その他) | 12.425 | 0.20 | 0.0 | 49.50 | 1.3 | 0.1 | 0.00 | 0.0 | |
| スチール缶(飲食用) | 15.529 | 3.60 | 0.0 | 87.40 | 2.3 | 0.1 | 1.50 | 0.0 | |
| スチール缶(その他) | 11.092 | 3.00 | 0.0 | 93.50 | 2.4 | 0.1 | 0.00 | 0.0 | |
| 缶類以外の金属類 | 7.908 | 19.60 | 0.2 | 508.00 | 13.2 | 0.7 | 0.50 | 0.0 | |
| ガラスびん | 4.011 | 2.40 | 0.0 | 80.50 | 2.1 | 0.1 | 3.40 | 0.0 | |
| リターナブルびん | - | 0.00 | 0.0 | 0.00 | 0.0 | 0.0 | 0.00 | 0.0 | |
| ワンウェイびん | 無色 | 4.132 | 0.50 | 0.0 | 48.30 | 1.3 | 0.1 | 3.30 | 0.0 |
| | 茶色 | 2.823 | 1.40 | 0.0 | 11.50 | 0.3 | 0.0 | 0.10 | 0.0 |
| | その他の色 | 4.942 | 0.50 | 0.0 | 20.70 | 0.5 | 0.0 | 0.00 | 0.0 |
| 電池 | 1.825 | 0.20 | 0.0 | 18.00 | 0.5 | 0.0 | 0.00 | 0.0 | |
| ガラス製品 | 4.196 | 1.10 | 0.0 | 149.50 | 3.9 | 0.2 | 5.10 | 0.1 | |
| 陶磁器 | 3.916 | 0.30 | 0.0 | 272.50 | 7.1 | 0.3 | 15.00 | 0.2 | |
| 小型家電 | 17.725 | 5.60 | 0.0 | 1,046.00 | 27.2 | 1.1 | 0.00 | 0.0 | |
| 傘 | 10.585 | 0.00 | 0.0 | 129.00 | 3.4 | 0.1 | 0.00 | 0.0 | |
| 蛍光管 | 16.826 | 0.00 | 0.0 | 88.00 | 2.3 | 0.1 | 0.00 | 0.0 | |
| 電球 | 9.667 | 0.00 | 0.0 | 8.70 | 0.2 | 0.0 | 0.50 | 0.0 | |
| 水銀体温計 | - | 0.00 | 0.0 | 0.00 | 0.0 | 0.0 | 0.00 | 0.0 | |
| 水銀血圧計 | - | 0.00 | 0.0 | 0.00 | 0.0 | 0.0 | 0.00 | 0.0 | |
| その他不燃 | 6.484 | 0.90 | 0.0 | 131.70 | 3.4 | 0.1 | 0.00 | 0.0 | |
| 不燃ごみ 小計 | 8.553 | 43.50 | 0.3 | 2,697.20 | 70.2 | 3.1 | 34.00 | 0.4 | |
| 中身の入ったエアゾール缶 | 4.878 | 0.00 | 0.0 | 2.00 | 0.1 | 0.0 | 0.00 | 0.0 | |
| 中身の入ったカセットボンベ | - | 0.00 | 0.0 | 0.00 | 0.0 | 0.0 | 0.00 | 0.0 | |
| 中身の入った簡易ガスライター | 3.441 | 0.10 | 0.0 | 3.10 | 0.1 | 0.0 | 0.00 | 0.0 | |
| 薬品類(農薬・劇薬) | - | 0.00 | 0.0 | 0.00 | 0.0 | 0.0 | 0.00 | 0.0 | |
| 注射器・針 | - | 0.00 | 0.0 | 0.00 | 0.0 | 0.0 | 0.00 | 0.0 | |
| 石油類 | - | 0.00 | 0.0 | 0.00 | 0.0 | 0.0 | 0.00 | 0.0 | |
| ペンキ等の塗料 | 2.941 | 0.00 | 0.0 | 1.00 | 0.0 | 0.0 | 0.00 | 0.0 | |
| バッテリー | - | 0.00 | 0.0 | 0.00 | 0.0 | 0.0 | 0.00 | 0.0 | |
| 石 | 10.000 | 0.00 | 0.0 | 1.00 | 0.0 | 0.0 | 0.00 | 0.0 | |
| 土・砂 | - | 0.00 | 0.0 | 0.00 | 0.0 | 0.0 | 0.00 | 0.0 | |
| ブロック・レンガ | - | 0.00 | 0.0 | 0.00 | 0.0 | 0.0 | 0.00 | 0.0 | |
| その他 | - | 0.00 | 0.0 | 0.00 | 0.0 | 0.0 | 0.00 | 0.0 | |
| 排出禁止物 小計 | 4.045 | 0.10 | 0.0 | 7.10 | 0.2 | 0.0 | 0.00 | 0.0 | |
| 外袋 | 56.602 | 425.00 | 3.7 | 189.70 | 4.9 | 3.8 | 280.60 | 3.9 | |
| プラスチック袋 | 65.112 | 247.00 | 2.2 | 74.00 | 1.9 | 2.2 | 156.30 | 2.2 | |
| レジ袋 | 49.227 | 161.00 | 1.4 | 112.70 | 2.9 | 1.5 | 124.30 | 1.7 | |
| 紙袋 | 54.054 | 17.00 | 0.1 | 3.00 | 0.1 | 0.1 | 0.00 | 0.0 | |
| 合計 | 15.981 | 11,455.30 | 100.0 | 3,840.10 | 100.0 | 100.0 | 7,149.30 | 100.0 | |

可燃ごみ・不燃ごみ・排出禁止物・外袋の割合

| | 1kgあたり の容積 | 可燃ごみ (%) | 不燃ごみ (%) | 家庭ごみ全体 の容積の推計 | ペットボトル (%) |
|-------|---------------|-------------|-------------|------------------|---------------|
| 可燃ごみ | 19.122 | 96.0 | 24.7 | 93.4 | 2.0 |
| 不燃ごみ | 8.553 | 0.3 | 70.2 | 3.1 | 0.5 |
| 排出禁止物 | 4.045 | 0.0 | 0.2 | 0.0 | 0.0 |
| 外袋 | 56.602 | 3.7 | 4.9 | 3.7 | 3.9 |

資源化可能物の割合

| | 1kgあたり の容積 | 可燃ごみ (%) | 不燃ごみ (%) | 家庭ごみ全体 の容積の推計 | ペットボトル (%) |
|-----------|---------------|-------------|-------------|------------------|---------------|
| 可燃系資源化可能物 | 26.230 | 3,282.70 | 28.7 | 232.60 | 6.1 |
| 不燃系資源化可能物 | 14.614 | 18.20 | 0.2 | 1,248.80 | 32.5 |

容器包装リサイクル法対象品目の割合(外袋を除く)

| | 1kgあたり の容積 | 可燃ごみ (%) | 不燃ごみ (%) | 家庭ごみ全体 の容積の推計 | ペットボトル (%) |
|-----|---------------|-------------|-------------|------------------|---------------|
| 可燃系 | 44.159 | 5,229.10 | 45.6 | 441.30 | 11.5 |
| 不燃系 | 9.024 | 15.80 | 0.1 | 345.80 | 9.0 |

ペットボトルを除く

表 2.2-16 分類別重量合計

| | | 可燃ごみ (kg) | 不燃ごみ (kg) | 全体 (kg) | ペットボトル (kg) | |
|------------------|------------------|----------------|--------------|------------|----------------|--------|
| 可燃ごみ | 紙類 | 94.05 | 2.50 | 96.55 | 0.00 | |
| | 新聞(きれいなもの) | 1.16 | 0.00 | 1.16 | 0.00 | |
| | 新聞(汚れたもの) | 3.39 | 0.91 | 4.30 | 0.00 | |
| | 折込広告 | 4.96 | 0.02 | 4.98 | 0.00 | |
| | 雑誌・本 | 13.69 | 0.00 | 13.69 | 0.00 | |
| | 段ボール | 5.65 | 1.02 | 6.67 | 0.00 | |
| | 紙バック | 5.40 | 0.02 | 5.42 | 0.00 | |
| | 紙バック(アルミ付) | 2.71 | 0.01 | 2.72 | 0.00 | |
| | 容器包装の紙類(リサイクル可) | 25.38 | 0.16 | 25.54 | 0.00 | |
| | 容器包装の紙類(リサイクル不可) | 7.09 | 0.13 | 7.22 | 0.00 | |
| | その他の紙類(リサイクル可) | 24.28 | 0.23 | 24.51 | 0.00 | |
| | その他の紙類(リサイクル不可) | 0.34 | 0.00 | 0.34 | 0.00 | |
| | 布類 | 37.64 | 0.07 | 37.71 | 0.00 | |
| | 生ごみ | 171.71 | 5.56 | 177.27 | 0.67 | |
| | 未使用食品 | 賞味期限切れ | 13.85 | 0.00 | 13.85 | 0.00 |
| | | 賞味期限内 | 1.10 | 0.00 | 1.10 | 0.00 |
| | 調理くず | 賞味期限不明 | 4.21 | 0.00 | 4.21 | 0.00 |
| | | | 121.86 | 0.00 | 121.86 | 0.00 |
| | 食べ残し | 30.69 | 5.56 | 36.25 | 0.67 | |
| | 木・草類 | 29.61 | 2.17 | 31.78 | 0.00 | |
| | プラスチック類 | 107.54 | 20.98 | 128.52 | 163.27 | |
| | ペットボトル(ラベル有り) | キャップ有り | 2.71 | 0.02 | 2.73 | 39.00 |
| | | キャップ無し | 0.41 | 0.00 | 0.41 | 9.22 |
| | ペットボトル(ラベル無し) | キャップ有り | 0.05 | 0.00 | 0.05 | 8.30 |
| | | キャップ無し | 0.02 | 1.47 | 1.49 | 104.60 |
| | ペットボトルキャップ | 0.40 | 0.02 | 0.42 | 0.41 | |
| | 白色発泡トレイ | 0.66 | 0.00 | 0.66 | 0.00 | |
| 色・柄付き発泡トレイ | 1.03 | 0.00 | 1.03 | 0.00 | | |
| 食品用透明プラスチック容器 | 7.55 | 0.00 | 7.55 | 0.00 | | |
| レジ袋 | 6.72 | 0.46 | 7.18 | 0.20 | | |
| ペットボトル以外のボトル | 7.92 | 0.50 | 8.42 | 0.99 | | |
| その他の容器包装のプラスチック類 | 61.15 | 0.89 | 62.04 | 0.31 | | |
| シングルユースプラスチック | 0.55 | 0.03 | 0.58 | 0.00 | | |
| その他プラスチック類 | 18.37 | 17.59 | 35.96 | 0.24 | | |
| ゴム類 | 2.86 | 0.51 | 3.37 | 0.00 | | |
| 皮革類 | 3.96 | 1.08 | 5.04 | 0.00 | | |
| その他可燃 | 141.03 | 2.76 | 143.79 | 0.66 | | |
| 可燃ごみ 小計 | | 588.40 | 35.63 | 624.03 | 164.60 | |
| 不燃ごみ | 金属類 | 1.83 | 84.29 | 86.12 | 0.38 | |
| | アルミ缶(飲食用) | 0.24 | 0.60 | 0.84 | 0.24 | |
| | アルミ缶(その他) | 0.01 | 3.99 | 4.00 | 0.00 | |
| | スチール缶(飲食用) | 0.38 | 5.48 | 5.86 | 0.06 | |
| | スチール缶(その他) | 0.20 | 8.50 | 8.70 | 0.00 | |
| | 缶類以外の金属類 | 1.00 | 65.72 | 66.72 | 0.08 | |
| | ガラスびん | 0.54 | 20.13 | 20.67 | 0.51 | |
| | リターナルびん | 0.00 | 0.00 | 0.00 | 0.00 | |
| | ワンウェイびん | 無色 | 0.11 | 11.70 | 11.81 | 0.45 |
| | | 茶色 | 0.37 | 4.20 | 4.57 | 0.06 |
| | | その他の色 | 0.06 | 4.23 | 4.29 | 0.00 |
| | 電池 | 0.15 | 9.82 | 9.97 | 0.00 | |
| | ガラス製品 | 0.20 | 35.69 | 35.89 | 1.84 | |
| | 陶磁器 | 0.10 | 69.57 | 69.67 | 1.67 | |
| | 小型家電 | 0.67 | 58.66 | 59.33 | 0.00 | |
| | 傘 | 0.00 | 12.21 | 12.21 | 0.00 | |
| | 蛍光管 | 0.00 | 5.23 | 5.23 | 0.00 | |
| | 電球 | 0.00 | 0.90 | 0.90 | 0.04 | |
| | 水銀体温計 | 0.00 | 0.00 | 0.00 | 0.00 | |
| | 水銀血圧計 | 0.00 | 0.00 | 0.00 | 0.00 | |
| | その他不燃 | 0.41 | 20.04 | 20.45 | 0.00 | |
| | 不燃ごみ 小計 | | 3.90 | 316.54 | 320.44 | 4.44 |
| | 排出禁止物 | 中身の入ったエアゾール缶 | 0.00 | 0.41 | 0.41 | 0.00 |
| | | 中身の入ったカセットボンベ | 0.00 | 0.00 | 0.00 | 0.00 |
| | | 中身の入った簡易ガスライター | 0.07 | 0.86 | 0.93 | 0.00 |
| | | 薬品類(農薬・劇薬) | 0.00 | 0.00 | 0.00 | 0.00 |
| | | 注射器・針 | 0.00 | 0.00 | 0.00 | 0.00 |
| 石油類 | | 0.00 | 0.00 | 0.00 | 0.00 | |
| ペンキ等の塗料 | | 0.00 | 0.34 | 0.34 | 0.00 | |
| バッテリー | | 0.00 | 0.00 | 0.00 | 0.00 | |
| 石 | | 0.00 | 0.10 | 0.10 | 0.00 | |
| 土・砂 | | 0.00 | 0.00 | 0.00 | 0.00 | |
| ブロック・レンガ | | 0.00 | 0.00 | 0.00 | 0.00 | |
| その他 | | 0.00 | 0.00 | 0.00 | 0.00 | |
| 排出禁止物 小計 | | 0.07 | 1.71 | 1.78 | 0.00 | |
| 外袋 | | 外袋 | 7.31 | 3.55 | 10.86 | 5.10 |
| | プラスチック袋 | 3.62 | 1.31 | 4.93 | 2.54 | |
| | レジ袋 | 3.39 | 2.17 | 5.56 | 2.56 | |
| | 紙袋 | 0.30 | 0.07 | 0.37 | 0.00 | |
| 合計 | | 599.68 | 357.43 | 957.11 | 174.14 | |

可燃ごみ・不燃ごみ・排出禁止物・外袋の量

| | 可燃ごみ (kg) | 不燃ごみ (kg) | 全体 (kg) | ペットボトル (kg) |
|-------|--------------|--------------|------------|----------------|
| 可燃ごみ | 588.40 | 35.63 | 624.03 | 3.48 |
| 不燃ごみ | 3.90 | 316.54 | 320.44 | 4.44 |
| 排出禁止物 | 0.07 | 1.71 | 1.78 | 0.00 |
| 外袋 | 7.31 | 3.55 | 10.86 | 5.10 |

資源化可能物の量

| | 可燃ごみ (kg) | 不燃ごみ (kg) | 全体 (kg) | ペットボトル (kg) |
|-----------|--------------|--------------|------------|----------------|
| 可燃系資源化可能物 | 130.99 | 3.03 | 134.02 | 0.41 |
| 不燃系資源化可能物 | 1.83 | 84.87 | 86.70 | 0.81 |

容器包装リサイクル法対象品目の量(外袋を除く)

| | 可燃ごみ (kg) | 不燃ごみ (kg) | 全体 (kg) | ペットボトル (kg) |
|-----|--------------|--------------|------------|----------------|
| 可燃系 | 132.14 | 4.69 | 136.83 | 1.91 |
| 不燃系 | 1.37 | 38.70 | 40.07 | 0.81 |

ペットボトルを除く

第3章 家庭ごみ計量調査

1 排出原単位調査結果

(1) 可燃ごみ

可燃ごみの排出原単位は、表 3.1-1 及び図 3.1-1 に示すとおりである。可燃ごみの排出原単位は、全体で 310.6 g/人・日であった。

家族人数別では、1人世帯・若年が 276.0 g/人・日、1人世帯・若年以外が 362.8 g/人・日、2人世帯が 315.1 g/人・日、3人世帯が 286.2 g/人・日、4人世帯以上が 278.2 g/人・日であった。

住居形態別では、一戸建てが 300.3 g/人・日、アパート混在が 320.2 g/人・日であった。

表 3.1-1 可燃ごみの排出原単位（家族人数）

単位：g/人・日

| | 一戸建て | アパート 混在 | 全体 |
|-----------|-------|------------|-------|
| 1人世帯・若年 | - | 276.0 | 276.0 |
| 1人世帯・若年以外 | 355.6 | 363.9 | 362.8 |
| 2人世帯 | 327.1 | 298.0 | 315.1 |
| 3人世帯 | 283.4 | 291.0 | 286.2 |
| 4人世帯以上 | 271.4 | 291.0 | 278.2 |
| 全体 | 300.3 | 320.2 | 310.6 |

(2) 不燃ごみ

不燃ごみの排出原単位は、表 3.1-2 及び図 3.1-1 に示すとおりである。不燃ごみの排出原単位は、全体で 33.6 g/人・日であった。

家族人数別では、1人世帯・若年が 11.7 g/人・日、1人世帯・若年以外が 48.8 g/人・日、2人世帯が 48.5 g/人・日、3人世帯が 23.5 g/人・日、4人世帯以上が 20.9 g/人・日であった。

住居形態別では、一戸建てが 27.7 g/人・日、アパート混在が 39.9 g/人・日であった。

表 3.1-2 不燃ごみの排出原単位（家族人数）

単位：g/人・日

| | 一戸建て | アパート 混在 | 全体 |
|-----------|------|------------|------|
| 1人世帯・若年 | - | 11.7 | 11.7 |
| 1人世帯・若年以外 | 28.8 | 54.6 | 48.8 |
| 2人世帯 | 45.6 | 52.5 | 48.5 |
| 3人世帯 | 22.1 | 25.3 | 23.5 |
| 4人世帯以上 | 20.2 | 22.4 | 20.9 |
| 全体 | 27.7 | 39.9 | 33.6 |

(3) ペットボトル

ペットボトルの排出原単位は、表 3.1-3 及び図 3.1-1 に示すとおりである。

ペットボトルの排出原単位は、全体で 11.8 g / 人・日であった。

家族人数別では、1人世帯・若年が 18.6 g / 人・日、1人世帯・若年以外が 18.1 g / 人・日、2人世帯が 10.8 g / 人・日、3人世帯が 9.9 g / 人・日、4人世帯以上が 9.4 g / 人・日であった。

住居形態別では、一戸建てが 10.3 g / 人・日、アパート混在が 13.4 g / 人・日であった。

表 3.1-3 ペットボトルの排出原単位 (家族人数)

単位：g / 人・日

| | 一戸建て | アパート 混在 | 全体 |
|-----------|------|------------|------|
| 1人世帯・若年 | - | 18.6 | 18.6 |
| 1人世帯・若年以外 | 11.1 | 18.4 | 18.1 |
| 2人世帯 | 12.0 | 10.0 | 10.8 |
| 3人世帯 | 10.4 | 9.1 | 9.9 |
| 4人世帯以上 | 9.7 | 8.5 | 9.4 |
| 全体 | 10.3 | 13.4 | 11.8 |



図 3.1-1 可燃ごみ・不燃ごみ・ペットボトルの排出原単位 (家族人数)

(4) 資源

缶

缶の排出原単位は、表 3.1-4 及び図 3.1-2 に示すとおりである。缶の排出原単位は、全体で 10.5 g / 人・日であった。

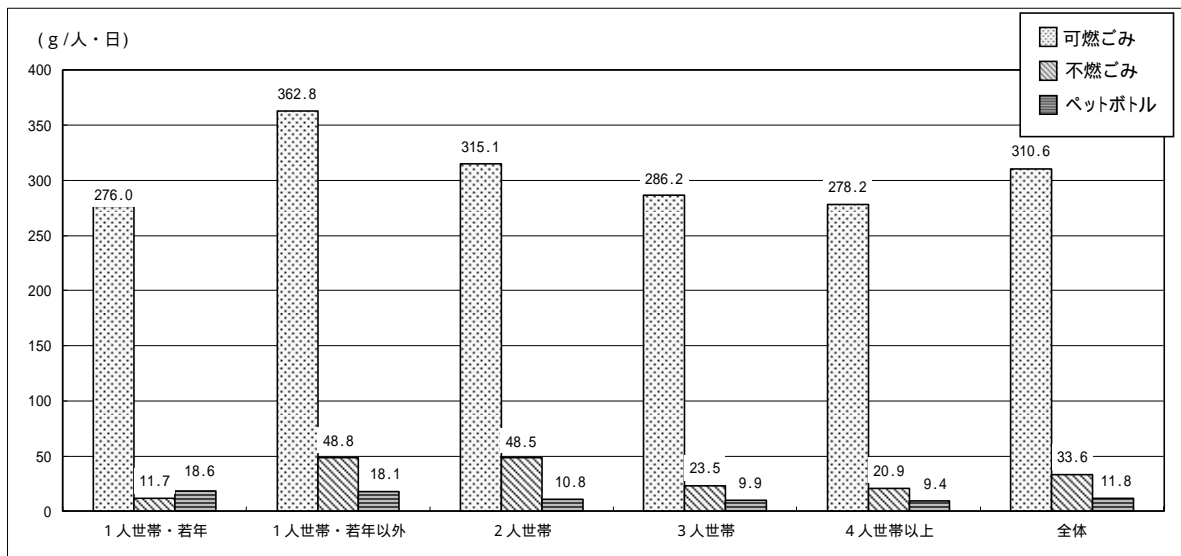
家族人数別では、1人世帯・若年が 7.3 g / 人・日、1人世帯・若年以外が 19.4 g / 人・日、2人世帯が 6.0 g / 人・日、3人世帯が 8.9 g / 人・日、4人世帯以上が 10.3 g / 人・日であった。

住居形態別では、一戸建てが 10.0 g / 人・日、アパート混在が 10.9 g / 人・日であった。

表 3.1-4 缶の排出原単位 (家族人数)

単位: g / 人・日

| | 一戸建て | アパート 混在 | 全体 |
|-----------|------|------------|------|
| 1人世帯・若年 | 0.0 | 8.7 | 7.3 |
| 1人世帯・若年以外 | 25.0 | 18.0 | 19.4 |
| 2人世帯 | 6.0 | 5.9 | 6.0 |
| 3人世帯 | 6.8 | 11.6 | 8.9 |
| 4人世帯以上 | 11.5 | 6.3 | 10.3 |
| 全体 | 10.0 | 10.9 | 10.5 |

ガラスびん

ガラスびんの排出原単位は、表 3.1-5 及び図 3.1-2 に示すとおりである。ガラスびんの排出原単位は、全体で 24.3 g / 人・日であった。

家族人数別では、1人世帯・若年が 14.2 g / 人・日、1人世帯・若年以外が 54.3 g / 人・日、2人世帯が 13.0 g / 人・日、3人世帯が 18.2 g / 人・日、4人世帯以上が 20.6 g / 人・日であった。

住居形態別では、一戸建てが 20.5 g / 人・日、アパート混在が 27.8 g / 人・日であった。

表 3.1-5 ガラスびんの排出原単位 (家族人数)

単位: g / 人・日

| | 一戸建て | アパート 混在 | 全体 |
|-----------|------|------------|------|
| 1人世帯・若年 | 54.6 | 6.1 | 14.2 |
| 1人世帯・若年以外 | 29.5 | 60.5 | 54.3 |
| 2人世帯 | 15.6 | 11.7 | 13.0 |
| 3人世帯 | 15.6 | 21.6 | 18.2 |
| 4人世帯以上 | 23.0 | 13.1 | 20.6 |
| 全体 | 20.5 | 27.8 | 24.3 |

新聞

新聞の排出原単位は、表 3.1-6 及び図 3.1-2 に示すとおりである。新聞の排出原単位は、全体で 9.9 g / 人・日であった。

家族人数別では、1人世帯・若年が 0.0 g / 人・日、1人世帯・若年以外が 5.3 g / 人・日、2人世帯が 23.6 g / 人・日、3人世帯が 3.9 g / 人・日、4人世帯以上が 8.5 g / 人・日であった。

住居形態別では、一戸建てが 14.6 g / 人・日、アパート混在が 5.7 g / 人・日であった。

表 3.1-6 新聞の排出原単位（家族人数）

単位：g / 人・日

| | 一戸建て | アパート 混在 | 全体 |
|-----------|------|------------|------|
| 1人世帯・若年 | 0.0 | 0.0 | 0.0 |
| 1人世帯・若年以外 | 26.4 | 0.0 | 5.3 |
| 2人世帯 | 40.1 | 15.7 | 23.6 |
| 3人世帯 | 3.8 | 4.2 | 3.9 |
| 4人世帯以上 | 11.2 | 0.0 | 8.5 |
| 全体 | 14.6 | 5.7 | 9.9 |

段ボール

段ボールの排出原単位は、表 3.1-7 及び図 3.1-2 に示すとおりである。段ボールの排出原単位は、全体で 14.7 g / 人・日であった。

家族人数別では、1人世帯・若年が 48.6 g / 人・日、1人世帯・若年以外が 7.1 g / 人・日、2人世帯が 16.9 g / 人・日、3人世帯が 15.5 g / 人・日、4人世帯以上が 11.4 g / 人・日であった。

住居形態別では、一戸建てが 14.6 g / 人・日、アパート混在が 14.8 g / 人・日であった。

表 3.1-7 段ボールの排出原単位（家族人数）

単位：g / 人・日

| | 一戸建て | アパート 混在 | 全体 |
|-----------|------|------------|------|
| 1人世帯・若年 | 0.0 | 58.3 | 48.6 |
| 1人世帯・若年以外 | 20.2 | 3.8 | 7.1 |
| 2人世帯 | 17.1 | 16.8 | 16.9 |
| 3人世帯 | 14.3 | 17.1 | 15.5 |
| 4人世帯以上 | 13.3 | 5.5 | 11.4 |
| 全体 | 14.6 | 14.8 | 14.7 |

雑誌

雑誌の排出原単位は、表 3.1-8 及び図 3.1-2 に示すとおりである。雑誌の排出原単位は、全体で 39.7 g / 人・日であった。

家族人数別では、1人世帯・若年が 18.6 g / 人・日、1人世帯・若年以外が 34.3 g / 人・日、2人世帯が 55.3 g / 人・日、3人世帯が 52.7 g / 人・日、4人世帯以上が 19.2 g / 人・日であった。

住居形態別では、一戸建てが 30.9 g / 人・日、アパート混在が 47.5 g / 人・日であった。

表 3.1-8 雑誌の排出原単位（家族人数）

単位：g / 人・日

| | 一戸建て | アパート 混在 | 全体 |
|-----------|------|------------|------|
| 1人世帯・若年 | 0.0 | 22.3 | 18.6 |
| 1人世帯・若年以外 | 34.1 | 34.3 | 34.3 |
| 2人世帯 | 60.5 | 52.8 | 55.3 |
| 3人世帯 | 26.5 | 87.6 | 52.7 |
| 4人世帯以上 | 23.2 | 6.8 | 19.2 |
| 全体 | 30.9 | 47.5 | 39.7 |



図 3.1-2 資源の排出原単位（家族人数）

2 品目別排出原単位

本調査結果と組成分析調査の結果から、家族人数別の品目別排出原単位を推計した。

(1) 可燃ごみ

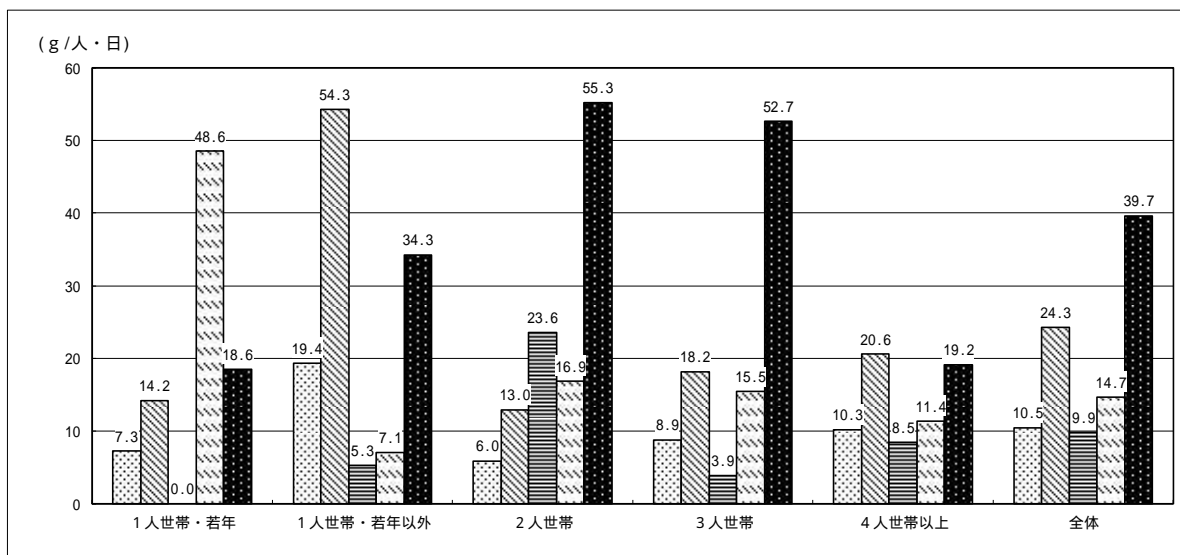
可燃ごみの排出原単位(表 3.1-1)を可燃ごみの組成分析結果(表 2.2-1)で按分した可燃ごみの家族人数別の品目別排出原単位は、表 3.2-1 に示すとおりである。

表 3.2-1 可燃ごみの家族人数別の品目別排出原単位

| | | 単位：g/人・日 | | | | | | |
|--------------------------|------------------|---------------|---------------|--------|--------|--------|------|------|
| | | 1人世帯 -若年 | 1人世帯 -若年以外 | 2人世帯 | 3人世帯 | 4人世帯以上 | 全体 | |
| 可燃ごみ | 紙類 | 43.4 | 57.0 | 49.3 | 44.9 | 43.7 | 48.7 | |
| | 新聞(きれいなもの) | 0.6 | 0.7 | 0.6 | 0.6 | 0.6 | 0.6 | |
| | 新聞(汚れたもの) | 1.7 | 2.2 | 1.9 | 1.7 | 1.7 | 1.9 | |
| | 折込広告 | 2.2 | 2.9 | 2.5 | 2.3 | 2.2 | 2.5 | |
| | 雑誌・本 | 6.3 | 8.3 | 7.2 | 6.6 | 6.4 | 7.1 | |
| | 段ボール | 2.5 | 3.3 | 2.8 | 2.6 | 2.5 | 2.8 | |
| | 紙パック | 2.5 | 3.3 | 2.8 | 2.6 | 2.5 | 2.8 | |
| | 紙パック(アルミ付) | 1.4 | 1.8 | 1.6 | 1.4 | 1.4 | 1.6 | |
| | 容器包装の紙類(リサイクル可) | 11.6 | 15.2 | 13.2 | 12.0 | 11.7 | 13.0 | |
| | 容器包装の紙類(リサイクル不可) | 3.3 | 4.4 | 3.8 | 3.4 | 3.3 | 3.7 | |
| | その他の紙類(リサイクル可) | 11.0 | 14.5 | 12.6 | 11.4 | 11.1 | 12.4 | |
| | その他の紙類(リサイクル不可) | 0.3 | 0.4 | 0.3 | 0.3 | 0.3 | 0.3 | |
| | 布類 | 17.4 | 22.9 | 19.9 | 18.0 | 17.5 | 19.6 | |
| | 生ごみ | 78.9 | 103.6 | 90.1 | 81.9 | 79.6 | 88.8 | |
| | 未使用食品 | 賞味期限切れ | 6.3 | 8.3 | 7.2 | 6.6 | 6.4 | 7.1 |
| | | 賞味期限内 | 0.6 | 0.7 | 0.6 | 0.6 | 0.6 | 0.6 |
| | 調理くず | 賞味期限不明 | 1.9 | 2.5 | 2.2 | 2.0 | 1.9 | 2.2 |
| | | 食べ残し | 56.0 | 73.6 | 64.0 | 58.1 | 56.5 | 63.1 |
| | 木・草類 | 14.1 | 18.5 | 16.1 | 14.6 | 14.2 | 15.8 | |
| | プラスチック類 | 13.5 | 17.8 | 15.4 | 14.0 | 13.6 | 15.2 | |
| | プラスチック類 | ペットボトル(ラベル有り) | 50.2 | 65.7 | 57.0 | 51.8 | 50.5 | 56.1 |
| キャップ有り | | 1.4 | 1.8 | 1.6 | 1.4 | 1.4 | 1.6 | |
| キャップ無し | | 0.3 | 0.4 | 0.3 | 0.3 | 0.3 | 0.3 | |
| ペットボトル(ラベル無し) | | 0.0 | 0.0 | 0.0 | 0.0 | 0.0 | 0.0 | |
| キャップ有り | | 0.0 | 0.0 | 0.0 | 0.0 | 0.0 | 0.0 | |
| キャップ無し | | 0.0 | 0.0 | 0.0 | 0.0 | 0.0 | 0.0 | |
| ペットボトルキャップ | | 0.3 | 0.4 | 0.3 | 0.3 | 0.3 | 0.3 | |
| 白色発泡トレイ | | 0.3 | 0.4 | 0.3 | 0.3 | 0.3 | 0.3 | |
| 色・柄付き発泡トレイ | | 0.6 | 0.7 | 0.6 | 0.6 | 0.6 | 0.6 | |
| 食品用透明プラスチック容器 | | 3.6 | 4.7 | 4.1 | 3.7 | 3.6 | 4.0 | |
| レジ袋 | | 3.0 | 4.0 | 3.5 | 3.1 | 3.1 | 3.4 | |
| ペットボトル以外のボトル | | 3.6 | 4.7 | 4.1 | 3.7 | 3.6 | 4.0 | |
| その他の容器包装のプラスチック類 | | 28.2 | 37.0 | 32.1 | 29.2 | 28.4 | 31.7 | |
| シングルユースプラスチック | | 0.3 | 0.4 | 0.3 | 0.3 | 0.3 | 0.3 | |
| その他プラスチック類 | | 8.6 | 11.2 | 9.8 | 8.9 | 8.6 | 9.6 | |
| ゴム類 | 1.4 | 1.8 | 1.6 | 1.4 | 1.4 | 1.6 | | |
| 皮革類 | 1.9 | 2.5 | 2.2 | 2.0 | 1.9 | 2.2 | | |
| その他可燃 | 64.9 | 85.3 | 74.0 | 67.3 | 65.4 | 73.0 | | |
| 可燃ごみ 小計 | 271.6 | 356.6 | 309.5 | 281.3 | 273.6 | 305.2 | | |
| 不燃ごみ | 金属類 | 0.9 | 1.1 | 0.9 | 0.9 | 0.9 | 0.9 | |
| | アルミ缶(飲食用) | 0.0 | 0.0 | 0.0 | 0.0 | 0.0 | 0.0 | |
| | アルミ缶(その他) | 0.0 | 0.0 | 0.0 | 0.0 | 0.0 | 0.0 | |
| | スチール缶(飲食用) | 0.3 | 0.4 | 0.3 | 0.3 | 0.3 | 0.3 | |
| | スチール缶(その他) | 0.0 | 0.0 | 0.0 | 0.0 | 0.0 | 0.0 | |
| | 缶類以外の金属類 | 0.6 | 0.7 | 0.6 | 0.6 | 0.6 | 0.6 | |
| | ガラスびん | 0.3 | 0.4 | 0.3 | 0.3 | 0.3 | 0.3 | |
| | リターナブルびん | 0.0 | 0.0 | 0.0 | 0.0 | 0.0 | 0.0 | |
| | 無色 | 0.0 | 0.0 | 0.0 | 0.0 | 0.0 | 0.0 | |
| | ワンウェイびん | 0.3 | 0.4 | 0.3 | 0.3 | 0.3 | 0.3 | |
| | 茶色 | 0.0 | 0.0 | 0.0 | 0.0 | 0.0 | 0.0 | |
| | その他の色 | 0.0 | 0.0 | 0.0 | 0.0 | 0.0 | 0.0 | |
| | 電池 | 0.0 | 0.0 | 0.0 | 0.0 | 0.0 | 0.0 | |
| | ガラス製品 | 0.0 | 0.0 | 0.0 | 0.0 | 0.0 | 0.0 | |
| | 陶磁器 | 0.0 | 0.0 | 0.0 | 0.0 | 0.0 | 0.0 | |
| 小型家電 | 0.3 | 0.4 | 0.3 | 0.3 | 0.3 | 0.3 | | |
| 傘 | 0.0 | 0.0 | 0.0 | 0.0 | 0.0 | 0.0 | | |
| 蛍光灯 | 0.0 | 0.0 | 0.0 | 0.0 | 0.0 | 0.0 | | |
| 電球 | 0.0 | 0.0 | 0.0 | 0.0 | 0.0 | 0.0 | | |
| 水銀体温計 | 0.0 | 0.0 | 0.0 | 0.0 | 0.0 | 0.0 | | |
| 水銀血圧計 | 0.0 | 0.0 | 0.0 | 0.0 | 0.0 | 0.0 | | |
| その他不燃 | 0.3 | 0.4 | 0.3 | 0.3 | 0.3 | 0.3 | | |
| 不燃ごみ 小計 | 1.8 | 2.3 | 1.8 | 1.8 | 1.8 | 1.8 | | |
| 排出禁止物 | 中身の入ったエアゾール缶 | 0.0 | 0.0 | 0.0 | 0.0 | 0.0 | 0.0 | |
| | 中身の入ったカセットボンベ | 0.0 | 0.0 | 0.0 | 0.0 | 0.0 | 0.0 | |
| | 中身の入った簡易ガスライター | 0.0 | 0.0 | 0.0 | 0.0 | 0.0 | 0.0 | |
| | 薬品類(農薬・劇薬) | 0.0 | 0.0 | 0.0 | 0.0 | 0.0 | 0.0 | |
| | 注射器・針 | 0.0 | 0.0 | 0.0 | 0.0 | 0.0 | 0.0 | |
| | 石油類 | 0.0 | 0.0 | 0.0 | 0.0 | 0.0 | 0.0 | |
| | ペンキ等の塗料 | 0.0 | 0.0 | 0.0 | 0.0 | 0.0 | 0.0 | |
| | バッテリー | 0.0 | 0.0 | 0.0 | 0.0 | 0.0 | 0.0 | |
| | 石 | 0.0 | 0.0 | 0.0 | 0.0 | 0.0 | 0.0 | |
| | 土・砂 | 0.0 | 0.0 | 0.0 | 0.0 | 0.0 | 0.0 | |
| | ブロック・レンガ | 0.0 | 0.0 | 0.0 | 0.0 | 0.0 | 0.0 | |
| | その他 | 0.0 | 0.0 | 0.0 | 0.0 | 0.0 | 0.0 | |
| | 排出禁止物 小計 | 0.0 | 0.0 | 0.0 | 0.0 | 0.0 | 0.0 | |
| | 外袋 | 外袋 | 3.7 | 4.8 | 4.1 | 3.7 | 3.7 | 4.1 |
| | | プラスチック袋 | 1.7 | 2.2 | 1.9 | 1.7 | 1.7 | 1.9 |
| レジ袋 | | 1.7 | 2.2 | 1.9 | 1.7 | 1.7 | 1.9 | |
| 紙袋 | | 0.3 | 0.4 | 0.3 | 0.3 | 0.3 | 0.3 | |
| 合計 | 276.0 | 362.8 | 315.1 | 286.2 | 278.2 | 310.6 | | |
| 可燃ごみ・不燃ごみ・排出禁止物・外袋の割合 | | | | | | | | |
| 可燃ごみ | 1人世帯 -若年 | 1人世帯 -若年以外 | 2人世帯 | 3人世帯 | 4人世帯以上 | 全体 | | |
| 可燃ごみ | 271.6 | 356.6 | 309.5 | 281.3 | 273.6 | 305.2 | | |
| 不燃ごみ | 1.8 | 2.3 | 1.8 | 1.8 | 1.8 | 1.8 | | |
| 排出禁止物 | 0.0 | 0.0 | 0.0 | 0.0 | 0.0 | 0.0 | | |
| 外袋 | 3.7 | 4.8 | 4.1 | 3.7 | 3.7 | 4.1 | | |
| 資源化可能物の割合 | | | | | | | | |
| 1人世帯 -若年 | 1人世帯 -若年以外 | 2人世帯 | 3人世帯 | 4人世帯以上 | 全体 | | | |
| 可燃系資源化可能物 | 60.6 | 79.5 | 68.8 | 62.7 | 61.0 | 67.9 | | |
| 不燃系資源化可能物 | 0.9 | 1.2 | 0.9 | 0.9 | 0.9 | 0.9 | | |
| 容器包装リサイクル法対象品目の割合(外袋を除く) | | | | | | | | |
| 1人世帯 -若年 | 1人世帯 -若年以外 | 2人世帯 | 3人世帯 | 4人世帯以上 | 全体 | | | |
| 可燃系 | 62.6 | 82.1 | 71.1 | 64.6 | 63.0 | 70.1 | | |
| 不燃系 | 0.6 | 0.8 | 0.6 | 0.6 | 0.6 | 0.6 | | |

(2) 不燃ごみ

不燃ごみの排出原単位(表 3.1-2)を不燃ごみの組成分析結果(表 2.2-3)で按分した不燃ごみの家族人数別の品目別排出原単位は、表 3.2-2 に示すとおりである。

表 3.2-2 不燃ごみの家族人数別の品目別排出原単位

| | | 単位：g/人・日 | | | | | | |
|--------------------------|------------------|---------------|---------------|------|--------|--------|------|-----|
| | | 1人世帯 -若年 | 1人世帯 -若年以外 | 2人世帯 | 3人世帯 | 4人世帯以上 | 全体 | |
| 可燃ごみ | 紙類 | 0.0 | 0.2 | 0.2 | 0.2 | 0.2 | 0.2 | |
| | 新聞(きれいなもの) | 0.0 | 0.0 | 0.0 | 0.0 | 0.0 | 0.0 | |
| | 新聞(汚れたもの) | 0.0 | 0.1 | 0.1 | 0.1 | 0.1 | 0.1 | |
| | 折込広告 | 0.0 | 0.0 | 0.0 | 0.0 | 0.0 | 0.0 | |
| | 雑誌・本 | 0.0 | 0.0 | 0.0 | 0.0 | 0.0 | 0.0 | |
| | 段ボール | 0.0 | 0.1 | 0.1 | 0.1 | 0.1 | 0.1 | |
| | 紙バック | 0.0 | 0.0 | 0.0 | 0.0 | 0.0 | 0.0 | |
| | 紙バック(アルミ付) | 0.0 | 0.0 | 0.0 | 0.0 | 0.0 | 0.0 | |
| | 容器包装の紙類(リサイクル可) | 0.0 | 0.0 | 0.0 | 0.0 | 0.0 | 0.0 | |
| | 容器包装の紙類(リサイクル不可) | 0.0 | 0.0 | 0.0 | 0.0 | 0.0 | 0.0 | |
| | その他の紙類(リサイクル可) | 0.0 | 0.0 | 0.0 | 0.0 | 0.0 | 0.0 | |
| | その他の紙類(リサイクル不可) | 0.0 | 0.0 | 0.0 | 0.0 | 0.0 | 0.0 | |
| | 布類 | 0.0 | 0.0 | 0.0 | 0.0 | 0.0 | 0.0 | |
| | 生ごみ | 0.2 | 0.8 | 0.8 | 0.4 | 0.3 | 0.5 | |
| | 未使用食品 | 0.0 | 0.0 | 0.0 | 0.0 | 0.0 | 0.0 | |
| | 調味期限切れ | 0.0 | 0.0 | 0.0 | 0.0 | 0.0 | 0.0 | |
| | 調味期限内 | 0.0 | 0.0 | 0.0 | 0.0 | 0.0 | 0.0 | |
| | 調味期限不明 | 0.0 | 0.0 | 0.0 | 0.0 | 0.0 | 0.0 | |
| | 調理くず | 0.0 | 0.0 | 0.0 | 0.0 | 0.0 | 0.0 | |
| | 食べ残し | 0.2 | 0.8 | 0.8 | 0.4 | 0.3 | 0.5 | |
| | 木・草類 | 0.1 | 0.3 | 0.3 | 0.1 | 0.1 | 0.2 | |
| | プラスチック類 | 0.6 | 2.7 | 2.7 | 1.3 | 1.1 | 1.8 | |
| | ペットボトル(ラベル有り) | 0.0 | 0.0 | 0.0 | 0.0 | 0.0 | 0.0 | |
| | キャップ有り | 0.0 | 0.0 | 0.0 | 0.0 | 0.0 | 0.0 | |
| | キャップ無し | 0.0 | 0.0 | 0.0 | 0.0 | 0.0 | 0.0 | |
| | ペットボトル(ラベル無し) | 0.0 | 0.0 | 0.0 | 0.0 | 0.0 | 0.0 | |
| | キャップ有り | 0.0 | 0.2 | 0.2 | 0.1 | 0.1 | 0.1 | |
| | キャップ無し | 0.0 | 0.0 | 0.0 | 0.0 | 0.0 | 0.0 | |
| | ペットボトルキャップ | 0.0 | 0.0 | 0.0 | 0.0 | 0.0 | 0.0 | |
| | 白色発泡トレイ | 0.0 | 0.0 | 0.0 | 0.0 | 0.0 | 0.0 | |
| | 色・柄付き発泡トレイ | 0.0 | 0.0 | 0.0 | 0.0 | 0.0 | 0.0 | |
| | 食品用透明プラスチック容器 | 0.0 | 0.0 | 0.0 | 0.0 | 0.0 | 0.0 | |
| | レジ袋 | 0.0 | 0.0 | 0.0 | 0.0 | 0.0 | 0.0 | |
| | ペットボトル以外のボトル | 0.0 | 0.0 | 0.0 | 0.0 | 0.0 | 0.0 | |
| | その他の容器包装のプラスチック類 | 0.0 | 0.1 | 0.1 | 0.0 | 0.0 | 0.1 | |
| シングルユースプラスチック | 0.0 | 0.0 | 0.0 | 0.0 | 0.0 | 0.0 | | |
| その他プラスチック類 | 0.6 | 2.4 | 2.4 | 1.2 | 1.0 | 1.6 | | |
| ゴム類 | 0.0 | 0.0 | 0.0 | 0.0 | 0.0 | 0.0 | | |
| 皮革類 | 0.0 | 0.1 | 0.1 | 0.1 | 0.1 | 0.1 | | |
| その他可燃 | 0.1 | 0.4 | 0.4 | 0.2 | 0.2 | 0.3 | | |
| 可燃ごみ 小計 | 1.0 | 4.5 | 4.5 | 2.3 | 2.0 | 3.1 | | |
| 不燃ごみ | 金属類 | 2.8 | 11.5 | 11.4 | 5.6 | 4.8 | 8.0 | |
| | アルミ缶(飲食用) | 0.0 | 0.1 | 0.1 | 0.0 | 0.0 | 0.1 | |
| | アルミ缶(その他) | 0.1 | 0.5 | 0.5 | 0.3 | 0.2 | 0.4 | |
| | スチール缶(飲食用) | 0.2 | 0.7 | 0.7 | 0.4 | 0.3 | 0.5 | |
| | スチール缶(その他) | 0.3 | 1.2 | 1.2 | 0.6 | 0.5 | 0.8 | |
| | 缶類以外の金属類 | 2.2 | 9.0 | 8.9 | 4.3 | 3.8 | 6.2 | |
| | ガラスびん | 0.6 | 2.8 | 2.8 | 1.4 | 1.3 | 1.9 | |
| | リターナブルびん | 0.0 | 0.0 | 0.0 | 0.0 | 0.0 | 0.0 | |
| | 無色 | 0.4 | 1.6 | 1.6 | 0.8 | 0.7 | 1.1 | |
| | 茶色 | 0.1 | 0.6 | 0.6 | 0.3 | 0.3 | 0.4 | |
| | その他の色 | 0.1 | 0.6 | 0.6 | 0.3 | 0.3 | 0.4 | |
| | 電池 | 0.3 | 1.3 | 1.3 | 0.6 | 0.6 | 0.9 | |
| | ガラス製品 | 1.2 | 4.9 | 4.9 | 2.4 | 2.1 | 3.4 | |
| | 陶磁器 | 2.3 | 9.5 | 9.5 | 4.6 | 4.1 | 6.6 | |
| | 小型家電 | 1.9 | 8.0 | 8.0 | 3.9 | 3.4 | 5.5 | |
| | 傘 | 0.4 | 1.7 | 1.6 | 0.8 | 0.7 | 1.1 | |
| | 蛍光管 | 0.2 | 0.7 | 0.7 | 0.4 | 0.3 | 0.5 | |
| | 電球 | 0.0 | 0.1 | 0.1 | 0.1 | 0.1 | 0.1 | |
| | 水銀体温計 | 0.0 | 0.0 | 0.0 | 0.0 | 0.0 | 0.0 | |
| | 水銀血圧計 | 0.0 | 0.0 | 0.0 | 0.0 | 0.0 | 0.0 | |
| | その他不燃 | 0.7 | 2.7 | 2.7 | 1.3 | 1.2 | 1.9 | |
| | 不燃ごみ 小計 | 10.4 | 43.2 | 43.0 | 21.1 | 18.6 | 29.9 | |
| | 排出禁止物 | 中身の入ったエアゾール缶 | 0.0 | 0.0 | 0.0 | 0.0 | 0.0 | 0.0 |
| | | 中身の入ったカセットボンベ | 0.0 | 0.0 | 0.0 | 0.0 | 0.0 | 0.0 |
| | | 中身の入った簡易ライター | 0.0 | 0.1 | 0.1 | 0.0 | 0.0 | 0.1 |
| | | 薬品類(農薬・劇薬) | 0.0 | 0.0 | 0.0 | 0.0 | 0.0 | 0.0 |
| | | 注射器・針 | 0.0 | 0.0 | 0.0 | 0.0 | 0.0 | 0.0 |
| | | 石油類 | 0.0 | 0.0 | 0.0 | 0.0 | 0.0 | 0.0 |
| | | ペンキ等の塗料 | 0.0 | 0.0 | 0.0 | 0.0 | 0.0 | 0.0 |
| | | バッテリー | 0.0 | 0.0 | 0.0 | 0.0 | 0.0 | 0.0 |
| | | 石 | 0.0 | 0.0 | 0.0 | 0.0 | 0.0 | 0.0 |
| | | 土・砂 | 0.0 | 0.0 | 0.0 | 0.0 | 0.0 | 0.0 |
| | | ブロック・レンガ | 0.0 | 0.0 | 0.0 | 0.0 | 0.0 | 0.0 |
| | | その他 | 0.0 | 0.0 | 0.0 | 0.0 | 0.0 | 0.0 |
| | 排出禁止物 小計 | 0.0 | 0.1 | 0.1 | 0.0 | 0.0 | 0.1 | |
| 外袋 | 外袋 | 0.1 | 0.5 | 0.5 | 0.2 | 0.2 | 0.3 | |
| | プラスチック袋 | 0.0 | 0.2 | 0.2 | 0.1 | 0.1 | 0.1 | |
| | レジ袋 | 0.1 | 0.3 | 0.3 | 0.1 | 0.1 | 0.2 | |
| 紙袋 | 0.0 | 0.0 | 0.0 | 0.0 | 0.0 | 0.0 | | |
| 合計 | 11.7 | 48.8 | 48.5 | 23.5 | 20.9 | 33.6 | | |
| 可燃ごみ・不燃ごみ・排出禁止物・外袋の割合 | | | | | | | | |
| | 1人世帯 -若年 | 1人世帯 -若年以外 | 2人世帯 | 3人世帯 | 4人世帯以上 | 全体 | | |
| 可燃ごみ | 1.0 | 4.5 | 4.5 | 2.3 | 2.0 | 3.1 | | |
| 不燃ごみ | 10.4 | 43.2 | 43.0 | 21.1 | 18.6 | 29.9 | | |
| 排出禁止物 | 0.0 | 0.1 | 0.1 | 0.0 | 0.0 | 0.1 | | |
| 外袋 | 0.1 | 0.5 | 0.5 | 0.2 | 0.2 | 0.3 | | |
| 資源化可能物の割合 | | | | | | | | |
| | 1人世帯 -若年 | 1人世帯 -若年以外 | 2人世帯 | 3人世帯 | 4人世帯以上 | 全体 | | |
| 可燃系資源化可能物 | 0.0 | 0.3 | 0.3 | 0.2 | 0.2 | 0.2 | | |
| 不燃系資源化可能物 | 2.7 | 11.6 | 11.6 | 5.7 | 5.0 | 8.0 | | |
| 容器包装リサイクル法対象品目の割合(外袋を除く) | | | | | | | | |
| | 1人世帯 -若年 | 1人世帯 -若年以外 | 2人世帯 | 3人世帯 | 4人世帯以上 | 全体 | | |
| 可燃系 | 0.0 | 0.4 | 0.4 | 0.2 | 0.2 | 0.3 | | |
| 不燃系 | 1.2 | 5.3 | 5.3 | 2.7 | 2.3 | 3.7 | | |

(3) ペットボトル

ペットボトルの排出原単位(表3.1-3)をペットボトルの組成分析結果(表2.2-5)で按分したペットボトルの家族人数別の品目別排出原単位は、表3.2-3に示すとおりである。

表3.2-3 ペットボトルの家族人数別の品目別排出原単位

| | | 単位：g/人・日 | | | | | | |
|--------------------------|------------------|---------------|---------------|------|--------|--------|------|-----|
| | | 1人世帯 -若年 | 1人世帯 -若年以外 | 2人世帯 | 3人世帯 | 4人世帯以上 | 全体 | |
| 可燃ごみ | 紙類 | 0.0 | 0.0 | 0.0 | 0.0 | 0.0 | 0.0 | |
| | 新聞(きれいなもの) | 0.0 | 0.0 | 0.0 | 0.0 | 0.0 | 0.0 | |
| | 新聞(汚れたもの) | 0.0 | 0.0 | 0.0 | 0.0 | 0.0 | 0.0 | |
| | 折込広告 | 0.0 | 0.0 | 0.0 | 0.0 | 0.0 | 0.0 | |
| | 雑誌・本 | 0.0 | 0.0 | 0.0 | 0.0 | 0.0 | 0.0 | |
| | 段ボール | 0.0 | 0.0 | 0.0 | 0.0 | 0.0 | 0.0 | |
| | 紙バック | 0.0 | 0.0 | 0.0 | 0.0 | 0.0 | 0.0 | |
| | 紙バック(アルミ付) | 0.0 | 0.0 | 0.0 | 0.0 | 0.0 | 0.0 | |
| | 容器包装の紙類(リサイクル可) | 0.0 | 0.0 | 0.0 | 0.0 | 0.0 | 0.0 | |
| | 容器包装の紙類(リサイクル不可) | 0.0 | 0.0 | 0.0 | 0.0 | 0.0 | 0.0 | |
| | その他の紙類(リサイクル可) | 0.0 | 0.0 | 0.0 | 0.0 | 0.0 | 0.0 | |
| | その他の紙類(リサイクル不可) | 0.0 | 0.0 | 0.0 | 0.0 | 0.0 | 0.0 | |
| | 布類 | 0.0 | 0.0 | 0.0 | 0.0 | 0.0 | 0.0 | |
| | 生ごみ | 0.1 | 0.1 | 0.0 | 0.0 | 0.0 | 0.0 | |
| | 未使用食品 | 賞味期限切れ | 0.0 | 0.0 | 0.0 | 0.0 | 0.0 | 0.0 |
| | | 賞味期限内 | 0.0 | 0.0 | 0.0 | 0.0 | 0.0 | 0.0 |
| | 調理くず | 賞味期限不明 | 0.0 | 0.0 | 0.0 | 0.0 | 0.0 | 0.0 |
| | | 食べ残し | 0.1 | 0.1 | 0.0 | 0.0 | 0.0 | 0.0 |
| | 水・草類 | 0.0 | 0.0 | 0.0 | 0.0 | 0.0 | 0.0 | |
| | プラスチック類 | 17.4 | 17.0 | 10.1 | 9.2 | 8.8 | 11.0 | |
| | ペットボトル(ラベル有り) | キャップ有り | 4.2 | 4.1 | 2.4 | 2.2 | 2.1 | 2.6 |
| | | キャップ無し | 1.0 | 1.0 | 0.6 | 0.5 | 0.5 | 0.6 |
| | ペットボトル(ラベル無し) | キャップ有り | 0.9 | 0.9 | 0.5 | 0.5 | 0.5 | 0.6 |
| | | キャップ無し | 11.2 | 10.9 | 6.5 | 5.9 | 5.6 | 7.1 |
| | ペットボトルキャップ | 0.0 | 0.0 | 0.0 | 0.0 | 0.0 | 0.0 | |
| | 白色発泡トレイ | 0.0 | 0.0 | 0.0 | 0.0 | 0.0 | 0.0 | |
| | 色・柄付き発泡トレイ | 0.0 | 0.0 | 0.0 | 0.0 | 0.0 | 0.0 | |
| | 食品用透明プラスチック容器 | 0.0 | 0.0 | 0.0 | 0.0 | 0.0 | 0.0 | |
| | レジ袋 | 0.0 | 0.0 | 0.0 | 0.0 | 0.0 | 0.0 | |
| | ペットボトル以外のボトル | 0.1 | 0.1 | 0.1 | 0.1 | 0.1 | 0.1 | |
| | その他の容器包装のプラスチック類 | 0.0 | 0.0 | 0.0 | 0.0 | 0.0 | 0.0 | |
| | シングルユースプラスチック | 0.0 | 0.0 | 0.0 | 0.0 | 0.0 | 0.0 | |
| | その他プラスチック類 | 0.0 | 0.0 | 0.0 | 0.0 | 0.0 | 0.0 | |
| | ゴム類 | 0.0 | 0.0 | 0.0 | 0.0 | 0.0 | 0.0 | |
| 皮革類 | 0.0 | 0.0 | 0.0 | 0.0 | 0.0 | 0.0 | | |
| その他可燃 | 0.1 | 0.1 | 0.0 | 0.0 | 0.0 | 0.0 | | |
| 可燃ごみ 小計 | 17.6 | 17.2 | 10.1 | 9.2 | 8.8 | 11.0 | | |
| 不燃ごみ | 金属類 | 0.0 | 0.0 | 0.0 | 0.0 | 0.0 | 0.0 | |
| | アルミ缶(飲食用) | 0.0 | 0.0 | 0.0 | 0.0 | 0.0 | 0.0 | |
| | アルミ缶(その他) | 0.0 | 0.0 | 0.0 | 0.0 | 0.0 | 0.0 | |
| | スチール缶(飲食用) | 0.0 | 0.0 | 0.0 | 0.0 | 0.0 | 0.0 | |
| | スチール缶(その他) | 0.0 | 0.0 | 0.0 | 0.0 | 0.0 | 0.0 | |
| | 缶類以外の金属類 | 0.0 | 0.0 | 0.0 | 0.0 | 0.0 | 0.0 | |
| | ガラスびん | 0.1 | 0.1 | 0.0 | 0.0 | 0.0 | 0.0 | |
| | リターナブルびん | 0.0 | 0.0 | 0.0 | 0.0 | 0.0 | 0.0 | |
| | ワンウェイびん | 無色 | 0.1 | 0.1 | 0.0 | 0.0 | 0.0 | 0.0 |
| | | 茶色 | 0.0 | 0.0 | 0.0 | 0.0 | 0.0 | 0.0 |
| | | その他の色 | 0.0 | 0.0 | 0.0 | 0.0 | 0.0 | 0.0 |
| | 電池 | 0.0 | 0.0 | 0.0 | 0.0 | 0.0 | 0.0 | |
| | ガラス製品 | 0.2 | 0.2 | 0.1 | 0.1 | 0.1 | 0.1 | |
| | 陶磁器 | 0.2 | 0.2 | 0.1 | 0.1 | 0.1 | 0.1 | |
| 小型家電 | 0.0 | 0.0 | 0.0 | 0.0 | 0.0 | 0.0 | | |
| 傘 | 0.0 | 0.0 | 0.0 | 0.0 | 0.0 | 0.0 | | |
| 蛍光灯 | 0.0 | 0.0 | 0.0 | 0.0 | 0.0 | 0.0 | | |
| 電球 | 0.0 | 0.0 | 0.0 | 0.0 | 0.0 | 0.0 | | |
| 水銀体温計 | 0.0 | 0.0 | 0.0 | 0.0 | 0.0 | 0.0 | | |
| 水銀血圧計 | 0.0 | 0.0 | 0.0 | 0.0 | 0.0 | 0.0 | | |
| その他不燃 | 0.0 | 0.0 | 0.0 | 0.0 | 0.0 | 0.0 | | |
| 不燃ごみ 小計 | 0.5 | 0.5 | 0.2 | 0.2 | 0.2 | 0.2 | | |
| 排出禁止物 | 中身の入ったエアゾール缶 | 0.0 | 0.0 | 0.0 | 0.0 | 0.0 | 0.0 | |
| | 中身の入ったカセットボンベ | 0.0 | 0.0 | 0.0 | 0.0 | 0.0 | 0.0 | |
| | 中身の入った簡易ガスライター | 0.0 | 0.0 | 0.0 | 0.0 | 0.0 | 0.0 | |
| | 薬品類(農薬・劇薬) | 0.0 | 0.0 | 0.0 | 0.0 | 0.0 | 0.0 | |
| | 注射器・針 | 0.0 | 0.0 | 0.0 | 0.0 | 0.0 | 0.0 | |
| | 石油類 | 0.0 | 0.0 | 0.0 | 0.0 | 0.0 | 0.0 | |
| | ペンキ等の塗料 | 0.0 | 0.0 | 0.0 | 0.0 | 0.0 | 0.0 | |
| | バッテリー | 0.0 | 0.0 | 0.0 | 0.0 | 0.0 | 0.0 | |
| | 石 | 0.0 | 0.0 | 0.0 | 0.0 | 0.0 | 0.0 | |
| | 土・砂 | 0.0 | 0.0 | 0.0 | 0.0 | 0.0 | 0.0 | |
| | ブロック・レンガ | 0.0 | 0.0 | 0.0 | 0.0 | 0.0 | 0.0 | |
| | その他 | 0.0 | 0.0 | 0.0 | 0.0 | 0.0 | 0.0 | |
| | 排出禁止物 小計 | 0.0 | 0.0 | 0.0 | 0.0 | 0.0 | 0.0 | |
| 外袋 | 外袋 | 0.6 | 0.6 | 0.4 | 0.2 | 0.2 | 0.4 | |
| | プラスチック袋 | 0.3 | 0.3 | 0.2 | 0.1 | 0.1 | 0.2 | |
| | レジ袋 | 0.3 | 0.3 | 0.2 | 0.1 | 0.1 | 0.2 | |
| 紙袋 | 0.0 | 0.0 | 0.0 | 0.0 | 0.0 | 0.0 | | |
| 合計 | 18.6 | 18.1 | 10.8 | 9.9 | 9.4 | 11.8 | | |
| 可燃ごみ・不燃ごみ・排出禁止物・外袋の割合 | | | | | | | | |
| | 1人世帯 -若年 | 1人世帯 -若年以外 | 2人世帯 | 3人世帯 | 4人世帯以上 | 全体 | | |
| 可燃ごみ(1) | 0.3 | 0.3 | 0.1 | 0.1 | 0.1 | 0.1 | 0.1 | |
| 不燃ごみ | 0.5 | 0.5 | 0.2 | 0.2 | 0.2 | 0.2 | 0.2 | |
| 排出禁止物 | 0.0 | 0.0 | 0.0 | 0.0 | 0.0 | 0.0 | 0.0 | |
| 外袋 | 0.6 | 0.6 | 0.4 | 0.2 | 0.2 | 0.4 | 0.4 | |
| 資源化可能物の割合 | | | | | | | | |
| | 1人世帯 -若年 | 1人世帯 -若年以外 | 2人世帯 | 3人世帯 | 4人世帯以上 | 全体 | | |
| 可燃系資源化可能物(2) | 0.0 | 0.0 | 0.0 | 0.0 | 0.0 | 0.0 | 0.0 | |
| 不燃系資源化可能物 | 0.1 | 0.1 | 0.0 | 0.0 | 0.0 | 0.0 | 0.0 | |
| 容器包装リサイクル法対象品目の割合(外袋を除く) | | | | | | | | |
| | 1人世帯 -若年 | 1人世帯 -若年以外 | 2人世帯 | 3人世帯 | 4人世帯以上 | 全体 | | |
| 可燃系(3) | 0.1 | 0.1 | 0.1 | 0.1 | 0.1 | 0.1 | 0.1 | |
| 不燃系 | 0.1 | 0.1 | 0.0 | 0.0 | 0.0 | 0.0 | 0.0 | |

(1-3)ペットボトルを除く

【付属資料】

| | | | |
|--------|-------------------|-------|-----|
| 付属資料 1 | 組成分析調査票の原票 可燃ごみ | | 63 |
| 付属資料 2 | 組成分析調査票の原票 不燃ごみ | | 76 |
| 付属資料 3 | 組成分析調査票の原票 ペットボトル | | 89 |
| 付属資料 4 | 組成分析調査・外袋の重量 | | 102 |
| 付属資料 5 | 計量調査・地区別の排出原単位 | | 108 |

付属資料 1 組成分析調査票の原票 可燃ごみ

| | 下馬 6 丁目 2019年5月 | 一戸建て | | アパート等混在 | | マンション | | 合計 | |
|------------------|--------------------|---------|--------|---------|--------|---------|--------|---------|--------|
| | | 重量 (kg) | 割合 (%) | 重量 (kg) | 割合 (%) | 重量 (kg) | 割合 (%) | 重量 (kg) | 割合 (%) |
| 紙類 | | 4.65 | 22.7 | 2.70 | 14.8 | 5.71 | 16.8 | 13.06 | 18.0 |
| 新聞(きれいなもの) | | 0.00 | 0.0 | 0.00 | 0.0 | 0.00 | 0.0 | 0.00 | 0.0 |
| 新聞(汚れたもの) | | 0.00 | 0.0 | 0.00 | 0.0 | 0.75 | 2.2 | 0.75 | 1.0 |
| 折込広告 | | 0.00 | 0.0 | 0.24 | 1.3 | 0.34 | 1.0 | 0.58 | 0.8 |
| 雑誌・本 | | 0.10 | 0.5 | 0.29 | 1.6 | 0.10 | 0.3 | 0.49 | 0.7 |
| 段ボール | | 0.25 | 1.2 | 0.05 | 0.3 | 0.31 | 0.9 | 0.61 | 0.8 |
| 紙バック | | 0.14 | 0.7 | 0.00 | 0.0 | 0.00 | 0.0 | 0.14 | 0.2 |
| 紙バック(アルミ付) | | 0.00 | 0.0 | 0.03 | 0.2 | 0.10 | 0.3 | 0.13 | 0.2 |
| 容器包装の紙類(リサイクル可) | | 1.37 | 6.7 | 0.87 | 4.7 | 2.48 | 7.3 | 4.72 | 6.5 |
| 容器包装の紙類(リサイクル不可) | | 0.42 | 2.1 | 0.59 | 3.2 | 0.16 | 0.5 | 1.17 | 1.6 |
| その他の紙類(リサイクル可) | | 2.36 | 11.5 | 0.60 | 3.3 | 1.46 | 4.3 | 4.42 | 6.1 |
| その他の紙類(リサイクル不可) | | 0.01 | 0.0 | 0.03 | 0.2 | 0.01 | 0.0 | 0.05 | 0.1 |
| 布類 | | 1.38 | 6.7 | 0.97 | 5.3 | 7.19 | 21.1 | 9.54 | 13.1 |
| 生ごみ | | 6.53 | 31.9 | 4.52 | 24.5 | 5.60 | 16.5 | 16.65 | 22.9 |
| 未使用食品 | 賞味期限切れ | 0.00 | 0.0 | 0.66 | 3.6 | 0.33 | 1.0 | 0.99 | 1.4 |
| | 賞味期限以内 | 0.00 | 0.0 | 0.00 | 0.0 | 0.00 | 0.0 | 0.00 | 0.0 |
| | 賞味期限不明 | 1.50 | 7.3 | 0.08 | 0.4 | 0.00 | 0.0 | 1.58 | 2.2 |
| 調理くず | | 2.05 | 10.0 | 2.67 | 14.5 | 4.77 | 14.0 | 9.49 | 13.0 |
| 食べ残し | | 2.98 | 14.6 | 1.11 | 6.0 | 0.50 | 1.5 | 4.59 | 6.3 |
| 木・草類 | | 0.11 | 0.5 | 0.22 | 1.2 | 3.31 | 9.7 | 3.64 | 5.0 |
| プラスチック類 | | 4.46 | 21.6 | 5.95 | 32.2 | 4.78 | 14.2 | 15.19 | 20.8 |
| ペットボトル(ラベル有り) | キャップ有り | 0.03 | 0.1 | 0.13 | 0.7 | 0.00 | 0.0 | 0.16 | 0.2 |
| | キャップ無し | 0.05 | 0.2 | 0.08 | 0.4 | 0.02 | 0.1 | 0.15 | 0.2 |
| ペットボトル(ラベル無し) | キャップ有り | 0.00 | 0.0 | 0.00 | 0.0 | 0.00 | 0.0 | 0.00 | 0.0 |
| | キャップ無し | 0.00 | 0.0 | 0.00 | 0.0 | 0.00 | 0.0 | 0.00 | 0.0 |
| ペットボトルキャップ | | 0.03 | 0.1 | 0.01 | 0.1 | 0.00 | 0.0 | 0.04 | 0.1 |
| 白色発泡トレイ | | 0.03 | 0.1 | 0.02 | 0.1 | 0.00 | 0.0 | 0.05 | 0.1 |
| 色・柄付き発泡トレイ | | 0.03 | 0.1 | 0.01 | 0.1 | 0.01 | 0.0 | 0.05 | 0.1 |
| 食品用透明プラスチック容器 | | 0.39 | 1.9 | 0.47 | 2.5 | 0.42 | 1.2 | 1.28 | 1.8 |
| レジ袋 | | 0.30 | 1.5 | 0.43 | 2.3 | 0.16 | 0.5 | 0.89 | 1.2 |
| ペットボトル以外のボトル | | 0.16 | 0.8 | 0.22 | 1.2 | 0.53 | 1.6 | 0.91 | 1.2 |
| その他の容器包装のプラスチック類 | | 2.24 | 10.9 | 3.28 | 17.8 | 2.54 | 7.5 | 8.06 | 11.0 |
| シングルユースプラスチック | | 0.02 | 0.1 | 0.02 | 0.1 | 0.02 | 0.1 | 0.06 | 0.1 |
| その他プラスチック類 | | 1.18 | 5.8 | 1.28 | 6.9 | 1.08 | 3.2 | 3.54 | 4.8 |
| ゴム類 | | 0.00 | 0.0 | 0.07 | 0.4 | 0.00 | 0.0 | 0.07 | 0.1 |
| 皮革類 | | 0.00 | 0.0 | 0.00 | 0.0 | 0.00 | 0.0 | 0.00 | 0.0 |
| その他可燃 | | 2.76 | 13.5 | 3.47 | 18.8 | 7.16 | 21.0 | 13.39 | 18.3 |
| 可燃ごみ 小計 | | 19.89 | 96.9 | 17.90 | 97.2 | 33.75 | 99.3 | 71.54 | 98.2 |
| 金属類 | | 0.18 | 0.9 | 0.04 | 0.2 | 0.01 | 0.0 | 0.23 | 0.3 |
| アルミ缶(飲食用) | | 0.00 | 0.0 | 0.00 | 0.0 | 0.00 | 0.0 | 0.00 | 0.0 |
| アルミ缶(その他) | | 0.00 | 0.0 | 0.00 | 0.0 | 0.00 | 0.0 | 0.00 | 0.0 |
| スチール缶(飲食用) | | 0.00 | 0.0 | 0.00 | 0.0 | 0.00 | 0.0 | 0.00 | 0.0 |
| スチール缶(その他) | | 0.00 | 0.0 | 0.00 | 0.0 | 0.00 | 0.0 | 0.00 | 0.0 |
| 缶類以外の金属類 | | 0.18 | 0.9 | 0.04 | 0.2 | 0.01 | 0.0 | 0.23 | 0.3 |
| ガラスびん | | 0.06 | 0.3 | 0.00 | 0.0 | 0.00 | 0.0 | 0.06 | 0.1 |
| リターナブルびん | | 0.00 | 0.0 | 0.00 | 0.0 | 0.00 | 0.0 | 0.00 | 0.0 |
| ワンウェイびん | 無色 | 0.00 | 0.0 | 0.00 | 0.0 | 0.00 | 0.0 | 0.00 | 0.0 |
| | 茶色 | 0.00 | 0.0 | 0.00 | 0.0 | 0.00 | 0.0 | 0.00 | 0.0 |
| | その他の色 | 0.06 | 0.3 | 0.00 | 0.0 | 0.00 | 0.0 | 0.06 | 0.1 |
| 電池 | | 0.00 | 0.0 | 0.00 | 0.0 | 0.00 | 0.0 | 0.00 | 0.0 |
| ガラス製品 | | 0.00 | 0.0 | 0.16 | 0.9 | 0.00 | 0.0 | 0.16 | 0.2 |
| 陶磁器 | | 0.00 | 0.0 | 0.00 | 0.0 | 0.00 | 0.0 | 0.00 | 0.0 |
| 小型家電 | | 0.12 | 0.6 | 0.01 | 0.1 | 0.00 | 0.0 | 0.13 | 0.2 |
| 傘 | | 0.00 | 0.0 | 0.00 | 0.0 | 0.00 | 0.0 | 0.00 | 0.0 |
| 蛍光管 | | 0.00 | 0.0 | 0.00 | 0.0 | 0.00 | 0.0 | 0.00 | 0.0 |
| 電球 | | 0.00 | 0.0 | 0.00 | 0.0 | 0.00 | 0.0 | 0.00 | 0.0 |
| 水銀体温計 | | 0.00 | 0.0 | 0.00 | 0.0 | 0.00 | 0.0 | 0.00 | 0.0 |
| 水銀血圧計 | | 0.00 | 0.0 | 0.00 | 0.0 | 0.00 | 0.0 | 0.00 | 0.0 |
| その他不燃 | | 0.00 | 0.0 | 0.00 | 0.0 | 0.00 | 0.0 | 0.00 | 0.0 |
| 不燃ごみ 小計 | | 0.36 | 1.8 | 0.21 | 1.2 | 0.01 | 0.0 | 0.58 | 0.8 |
| 排出禁止物 | | 0.00 | 0.0 | 0.00 | 0.0 | 0.00 | 0.0 | 0.00 | 0.0 |
| 中身の入ったエアゾール缶 | | 0.00 | 0.0 | 0.00 | 0.0 | 0.00 | 0.0 | 0.00 | 0.0 |
| 中身の入ったカセットボンベ | | 0.00 | 0.0 | 0.00 | 0.0 | 0.00 | 0.0 | 0.00 | 0.0 |
| 中身の入った簡易ガスライター | | 0.00 | 0.0 | 0.00 | 0.0 | 0.00 | 0.0 | 0.00 | 0.0 |
| 薬品類(農薬・劇薬) | | 0.00 | 0.0 | 0.00 | 0.0 | 0.00 | 0.0 | 0.00 | 0.0 |
| 注射器・針 | | 0.00 | 0.0 | 0.00 | 0.0 | 0.00 | 0.0 | 0.00 | 0.0 |
| 石油類 | | 0.00 | 0.0 | 0.00 | 0.0 | 0.00 | 0.0 | 0.00 | 0.0 |
| ペンキ等の塗料 | | 0.00 | 0.0 | 0.00 | 0.0 | 0.00 | 0.0 | 0.00 | 0.0 |
| バッテリー | | 0.00 | 0.0 | 0.00 | 0.0 | 0.00 | 0.0 | 0.00 | 0.0 |
| 石 | | 0.00 | 0.0 | 0.00 | 0.0 | 0.00 | 0.0 | 0.00 | 0.0 |
| 土・砂 | | 0.00 | 0.0 | 0.00 | 0.0 | 0.00 | 0.0 | 0.00 | 0.0 |
| ブロック・レンガ | | 0.00 | 0.0 | 0.00 | 0.0 | 0.00 | 0.0 | 0.00 | 0.0 |
| その他 | | 0.00 | 0.0 | 0.00 | 0.0 | 0.00 | 0.0 | 0.00 | 0.0 |
| 排出禁止物 小計 | | 0.00 | 0.0 | 0.00 | 0.0 | 0.00 | 0.0 | 0.00 | 0.0 |
| 外袋 | | 0.23 | 1.1 | 0.33 | 1.8 | 0.31 | 0.9 | 0.87 | 1.2 |
| プラスチック袋 | | 0.08 | 0.4 | 0.22 | 1.2 | 0.01 | 0.0 | 0.31 | 0.4 |
| レジ袋 | | 0.15 | 0.7 | 0.11 | 0.6 | 0.30 | 0.9 | 0.56 | 0.8 |
| 紙袋 | | 0.00 | 0.0 | 0.00 | 0.0 | 0.00 | 0.0 | 0.00 | 0.0 |
| 合計 | | 20.48 | 100.0 | 18.44 | 100.0 | 34.07 | 100.0 | 72.99 | 100.0 |

可燃ごみ・不燃ごみ・排出禁止物・外袋の割合

| | 一戸建て | | アパート等混在 | | マンション | | 合計 | |
|-------|---------|--------|---------|--------|---------|--------|---------|--------|
| | 重量 (kg) | 割合 (%) | 重量 (kg) | 割合 (%) | 重量 (kg) | 割合 (%) | 重量 (kg) | 割合 (%) |
| 可燃ごみ | 19.89 | 96.9 | 17.90 | 97.2 | 33.75 | 99.3 | 71.54 | 98.2 |
| 不燃ごみ | 0.36 | 1.8 | 0.21 | 1.2 | 0.01 | 0.0 | 0.58 | 0.8 |
| 排出禁止物 | 0.00 | 0.0 | 0.00 | 0.0 | 0.00 | 0.0 | 0.00 | 0.0 |
| 外袋 | 0.23 | 1.1 | 0.33 | 1.8 | 0.31 | 0.9 | 0.87 | 1.2 |

資源化可能物の割合

| | 一戸建て | | アパート等混在 | | マンション | | 合計 | |
|-----------|---------|--------|---------|--------|---------|--------|---------|--------|
| | 重量 (kg) | 割合 (%) | 重量 (kg) | 割合 (%) | 重量 (kg) | 割合 (%) | 重量 (kg) | 割合 (%) |
| 可燃系資源化可能物 | 6.16 | 29.8 | 3.74 | 20.4 | 12.33 | 36.2 | 22.23 | 30.7 |
| 不燃系資源化可能物 | 0.18 | 0.9 | 0.01 | 0.1 | 0.00 | 0.0 | 0.19 | 0.3 |

容器包装リサイクル法対象品目の割合(外袋を除く)

| | 一戸建て | | アパート等混在 | | マンション | | 合計 | |
|-----|---------|--------|---------|--------|---------|--------|---------|--------|
| | 重量 (kg) | 割合 (%) | 重量 (kg) | 割合 (%) | 重量 (kg) | 割合 (%) | 重量 (kg) | 割合 (%) |
| 可燃系 | 5.44 | 26.4 | 6.19 | 33.6 | 6.73 | 19.9 | 18.36 | 25.2 |
| 不燃系 | 0.06 | 0.3 | 0.00 | 0.0 | 0.00 | 0.0 | 0.06 | 0.1 |

可燃ごみ

| 池尻2丁目 2019年5月 | | 一戸建て | | アパート等混在 | | マンション | | 合計 | | |
|------------------|------------------|--------|-------|---------|-------|--------|-------|--------|-------|-----|
| | | 重量(kg) | 割合(%) | 重量(kg) | 割合(%) | 重量(kg) | 割合(%) | 重量(kg) | 割合(%) | |
| 可燃ごみ | 紙類 | 4.13 | 14.6 | 10.67 | 24.2 | 4.64 | 12.3 | 19.44 | 17.6 | |
| | 新聞(きれいなもの) | 0.00 | 0.0 | 0.04 | 0.1 | 0.75 | 2.0 | 0.79 | 0.7 | |
| | 新聞(汚れたもの) | 0.57 | 2.0 | 0.10 | 0.2 | 0.18 | 0.5 | 0.85 | 0.8 | |
| | 折込広告 | 0.06 | 0.2 | 0.97 | 2.2 | 0.60 | 1.6 | 1.63 | 1.5 | |
| | 雑誌・本 | 0.31 | 1.1 | 2.84 | 6.4 | 0.00 | 0.0 | 3.15 | 2.9 | |
| | 段ボール | 0.47 | 1.7 | 0.69 | 1.6 | 0.22 | 0.6 | 1.38 | 1.2 | |
| | 紙バック | 0.26 | 0.9 | 0.25 | 0.6 | 0.71 | 1.9 | 1.22 | 1.1 | |
| | 紙バック(アルミ付) | 0.00 | 0.0 | 0.00 | 0.0 | 0.00 | 0.0 | 0.00 | 0.0 | |
| | 容器包装の紙類(リサイクル可) | 1.14 | 4.0 | 1.90 | 4.3 | 1.19 | 3.1 | 4.23 | 3.8 | |
| | 容器包装の紙類(リサイクル不可) | 0.29 | 1.0 | 0.79 | 1.8 | 0.38 | 1.0 | 1.46 | 1.3 | |
| | その他の紙類(リサイクル可) | 0.98 | 3.5 | 3.09 | 7.0 | 0.56 | 1.5 | 4.63 | 4.2 | |
| | その他の紙類(リサイクル不可) | 0.05 | 0.2 | 0.00 | 0.0 | 0.05 | 0.1 | 0.10 | 0.1 | |
| | 布類 | 0.23 | 0.8 | 3.42 | 7.8 | 0.89 | 2.3 | 4.54 | 4.1 | |
| | 生ごみ | 8.08 | 28.7 | 11.17 | 25.4 | 14.24 | 37.3 | 33.49 | 30.3 | |
| | 未使用食品 | 賞味期限切れ | 0.78 | 2.8 | 3.02 | 6.9 | 0.00 | 0.0 | 3.80 | 3.4 |
| | | 賞味期限以内 | 0.00 | 0.0 | 0.17 | 0.4 | 0.00 | 0.0 | 0.17 | 0.2 |
| | | 賞味期限不明 | 0.17 | 0.6 | 0.37 | 0.8 | 0.28 | 0.7 | 0.82 | 0.7 |
| | 調理くず | 6.37 | 22.6 | 4.58 | 10.4 | 11.87 | 31.1 | 22.82 | 20.7 | |
| | 食べ残し | 0.76 | 2.7 | 3.03 | 6.9 | 2.09 | 5.5 | 5.88 | 5.4 | |
| | 木・草類 | 0.26 | 0.9 | 0.04 | 0.1 | 1.26 | 3.3 | 1.56 | 1.3 | |
| | プラスチック類 | 6.09 | 21.6 | 6.08 | 13.8 | 4.32 | 11.4 | 16.49 | 14.9 | |
| | ペットボトル(ラベル有り) | キャップ有り | 0.16 | 0.6 | 0.14 | 0.3 | 0.18 | 0.5 | 0.48 | 0.4 |
| | | キャップ無し | 0.01 | 0.0 | 0.05 | 0.1 | 0.05 | 0.1 | 0.11 | 0.1 |
| | ペットボトル(ラベル無し) | キャップ有り | 0.00 | 0.0 | 0.00 | 0.0 | 0.05 | 0.1 | 0.05 | 0.0 |
| | | キャップ無し | 0.00 | 0.0 | 0.00 | 0.0 | 0.00 | 0.0 | 0.00 | 0.0 |
| ペットボトルキャップ | 0.06 | 0.2 | 0.01 | 0.0 | 0.06 | 0.2 | 0.13 | 0.1 | | |
| 白色発泡トレイ | 0.05 | 0.2 | 0.05 | 0.1 | 0.04 | 0.1 | 0.14 | 0.1 | | |
| 色・柄付き発泡トレイ | 0.06 | 0.2 | 0.10 | 0.2 | 0.03 | 0.1 | 0.19 | 0.2 | | |
| 食品用透明プラスチック容器 | 0.48 | 1.7 | 0.42 | 1.0 | 0.29 | 0.8 | 1.19 | 1.1 | | |
| レジ袋 | 0.78 | 2.8 | 0.14 | 0.3 | 0.53 | 1.4 | 1.45 | 1.3 | | |
| ペットボトル以外のボトル | 0.34 | 1.2 | 1.83 | 4.2 | 0.32 | 0.8 | 2.49 | 2.3 | | |
| その他の容器包装のプラスチック類 | 3.72 | 13.2 | 2.19 | 5.0 | 2.51 | 6.6 | 8.42 | 7.6 | | |
| シングルユースプラスチック | 0.03 | 0.1 | 0.15 | 0.3 | 0.03 | 0.1 | 0.21 | 0.2 | | |
| その他プラスチック類 | 0.40 | 1.4 | 1.00 | 2.3 | 0.23 | 0.6 | 1.63 | 1.5 | | |
| ゴム類 | 0.00 | 0.0 | 0.00 | 0.0 | 0.00 | 0.0 | 0.00 | 0.0 | | |
| 皮革類 | 0.00 | 0.0 | 0.99 | 2.2 | 0.00 | 0.0 | 0.99 | 0.9 | | |
| その他可燃 | 8.68 | 30.8 | 9.36 | 21.2 | 12.42 | 32.5 | 30.46 | 27.6 | | |
| 可燃ごみ 小計 | | 27.47 | 97.4 | 41.73 | 94.7 | 37.77 | 99.1 | 106.97 | 96.8 | |
| 不燃ごみ | 金属類 | 0.08 | 0.3 | 0.54 | 1.3 | 0.02 | 0.0 | 0.64 | 0.6 | |
| | アルミ缶(飲食用) | 0.03 | 0.1 | 0.09 | 0.2 | 0.01 | 0.0 | 0.13 | 0.1 | |
| | アルミ缶(その他) | 0.00 | 0.0 | 0.00 | 0.0 | 0.00 | 0.0 | 0.00 | 0.0 | |
| | スチール缶(飲食用) | 0.00 | 0.0 | 0.08 | 0.2 | 0.00 | 0.0 | 0.08 | 0.1 | |
| | スチール缶(その他) | 0.00 | 0.0 | 0.20 | 0.5 | 0.00 | 0.0 | 0.20 | 0.2 | |
| | 缶類以外の金属類 | 0.05 | 0.2 | 0.17 | 0.4 | 0.01 | 0.0 | 0.23 | 0.2 | |
| | ガラスびん | 0.00 | 0.0 | 0.00 | 0.0 | 0.00 | 0.0 | 0.00 | 0.0 | |
| | リターナブルびん | 0.00 | 0.0 | 0.00 | 0.0 | 0.00 | 0.0 | 0.00 | 0.0 | |
| | ワンウェイびん | 無色 | 0.00 | 0.0 | 0.00 | 0.0 | 0.00 | 0.0 | 0.00 | |
| | | 茶色 | 0.00 | 0.0 | 0.00 | 0.0 | 0.00 | 0.0 | 0.00 | |
| | | その他の色 | 0.00 | 0.0 | 0.00 | 0.0 | 0.00 | 0.0 | 0.00 | |
| | 電池 | 0.08 | 0.3 | 0.07 | 0.2 | 0.00 | 0.0 | 0.15 | 0.1 | |
| | ガラス製品 | 0.00 | 0.0 | 0.00 | 0.0 | 0.04 | 0.1 | 0.04 | 0.0 | |
| | 陶磁器 | 0.00 | 0.0 | 0.00 | 0.0 | 0.00 | 0.0 | 0.00 | 0.0 | |
| | 小型家電 | 0.00 | 0.0 | 0.41 | 0.9 | 0.00 | 0.0 | 0.41 | 0.4 | |
| | 傘 | 0.00 | 0.0 | 0.00 | 0.0 | 0.00 | 0.0 | 0.00 | 0.0 | |
| | 蛍光管 | 0.00 | 0.0 | 0.00 | 0.0 | 0.00 | 0.0 | 0.00 | 0.0 | |
| | 電球 | 0.00 | 0.0 | 0.00 | 0.0 | 0.00 | 0.0 | 0.00 | 0.0 | |
| | 水銀体温計 | 0.00 | 0.0 | 0.00 | 0.0 | 0.00 | 0.0 | 0.00 | 0.0 | |
| | 水銀血圧計 | 0.00 | 0.0 | 0.00 | 0.0 | 0.00 | 0.0 | 0.00 | 0.0 | |
| その他不燃 | 0.00 | 0.0 | 0.15 | 0.3 | 0.00 | 0.0 | 0.15 | 0.1 | | |
| 不燃ごみ 小計 | | 0.16 | 0.6 | 1.17 | 2.7 | 0.06 | 0.1 | 1.39 | 1.2 | |
| 排出禁止物 | 中身の入ったエアゾール缶 | 0.00 | 0.0 | 0.00 | 0.0 | 0.00 | 0.0 | 0.00 | 0.0 | |
| | 中身の入ったカセットボンベ | 0.00 | 0.0 | 0.00 | 0.0 | 0.00 | 0.0 | 0.00 | 0.0 | |
| | 中身の入った簡易ガスライター | 0.00 | 0.0 | 0.07 | 0.2 | 0.00 | 0.0 | 0.07 | 0.1 | |
| | 薬品類(農薬・劇薬) | 0.00 | 0.0 | 0.00 | 0.0 | 0.00 | 0.0 | 0.00 | 0.0 | |
| | 注射器・針 | 0.00 | 0.0 | 0.00 | 0.0 | 0.00 | 0.0 | 0.00 | 0.0 | |
| | 石油類 | 0.00 | 0.0 | 0.00 | 0.0 | 0.00 | 0.0 | 0.00 | 0.0 | |
| | ペンキ等の塗料 | 0.00 | 0.0 | 0.00 | 0.0 | 0.00 | 0.0 | 0.00 | 0.0 | |
| | バッテリー | 0.00 | 0.0 | 0.00 | 0.0 | 0.00 | 0.0 | 0.00 | 0.0 | |
| | 石 | 0.00 | 0.0 | 0.00 | 0.0 | 0.00 | 0.0 | 0.00 | 0.0 | |
| | 土・砂 | 0.00 | 0.0 | 0.00 | 0.0 | 0.00 | 0.0 | 0.00 | 0.0 | |
| | ブロック・レンガ | 0.00 | 0.0 | 0.00 | 0.0 | 0.00 | 0.0 | 0.00 | 0.0 | |
| | その他 | 0.00 | 0.0 | 0.00 | 0.0 | 0.00 | 0.0 | 0.00 | 0.0 | |
| 排出禁止物 小計 | | 0.00 | 0.0 | 0.07 | 0.2 | 0.00 | 0.0 | 0.07 | 0.1 | |
| 外袋 | 外袋 | 0.53 | 1.9 | 1.11 | 2.5 | 0.35 | 1.0 | 1.99 | 1.8 | |
| | プラスチック袋 | 0.13 | 0.5 | 0.23 | 0.5 | 0.14 | 0.4 | 0.50 | 0.5 | |
| | レジ袋 | 0.40 | 1.4 | 0.63 | 1.4 | 0.21 | 0.6 | 1.24 | 1.1 | |
| | 紙袋 | 0.00 | 0.0 | 0.25 | 0.6 | 0.00 | 0.0 | 0.25 | 0.2 | |
| 合計 | | 28.16 | 100.0 | 44.08 | 100.0 | 38.18 | 100.0 | 110.42 | 100.0 | |

可燃ごみ・不燃ごみ・排出禁止物・外袋の割合

| | 一戸建て | | アパート等混在 | | マンション | | 合計 | |
|-------|--------|-------|---------|-------|--------|-------|--------|-------|
| | 重量(kg) | 割合(%) | 重量(kg) | 割合(%) | 重量(kg) | 割合(%) | 重量(kg) | 割合(%) |
| 可燃ごみ | 27.47 | 97.4 | 41.73 | 94.7 | 37.77 | 99.1 | 106.97 | 96.8 |
| 不燃ごみ | 0.16 | 0.6 | 1.17 | 2.7 | 0.06 | 0.1 | 1.39 | 1.2 |
| 排出禁止物 | 0.00 | 0.0 | 0.07 | 0.2 | 0.00 | 0.0 | 0.07 | 0.1 |
| 外袋 | 0.53 | 1.9 | 1.11 | 2.5 | 0.35 | 1.0 | 1.99 | 1.8 |

資源化可能物の割合

| | 一戸建て | | アパート等混在 | | マンション | | 合計 | |
|-----------|--------|-------|---------|-------|--------|-------|--------|-------|
| | 重量(kg) | 割合(%) | 重量(kg) | 割合(%) | 重量(kg) | 割合(%) | 重量(kg) | 割合(%) |
| 可燃系資源化可能物 | 4.27 | 15.1 | 13.97 | 31.7 | 5.62 | 14.9 | 23.86 | 21.5 |
| 不燃系資源化可能物 | 0.03 | 0.1 | 0.58 | 1.3 | 0.01 | 0.0 | 0.62 | 0.6 |

容器包装リサイクル法対象品目の割合(外袋を除く)

| | 一戸建て | | アパート等混在 | | マンション | | 合計 | |
|-----|--------|-------|---------|-------|--------|-------|--------|-------|
| | 重量(kg) | 割合(%) | 重量(kg) | 割合(%) | 重量(kg) | 割合(%) | 重量(kg) | 割合(%) |
| 可燃系 | 7.82 | 27.7 | 8.56 | 19.5 | 6.56 | 17.3 | 22.94 | 20.6 |
| 不燃系 | 0.03 | 0.1 | 0.37 | 0.9 | 0.01 | 0.0 | 0.41 | 0.4 |

可燃ごみ

| 松原1丁目 2019年5月 | | 一戸建て | | アパート等混在 | | マンション | | 合計 | | |
|------------------|------------------|--------|-------|---------|-------|--------|-------|--------|-------|------|
| | | 重量(kg) | 割合(%) | 重量(kg) | 割合(%) | 重量(kg) | 割合(%) | 重量(kg) | 割合(%) | |
| 可燃ごみ | 紙類 | 6.58 | 12.9 | 5.82 | 19.5 | 8.57 | 25.2 | 20.97 | 18.4 | |
| | 新聞(きれいなもの) | 0.00 | 0.0 | 0.10 | 0.3 | 0.00 | 0.0 | 0.10 | 0.1 | |
| | 新聞(汚れたもの) | 0.13 | 0.3 | 0.00 | 0.0 | 0.23 | 0.7 | 0.36 | 0.3 | |
| | 折込広告 | 0.98 | 1.9 | 0.96 | 3.2 | 0.00 | 0.0 | 1.94 | 1.7 | |
| | 雑誌・本 | 0.38 | 0.7 | 0.59 | 2.0 | 4.29 | 12.6 | 5.26 | 4.6 | |
| | 段ボール | 0.60 | 1.2 | 0.04 | 0.1 | 0.24 | 0.7 | 0.88 | 0.8 | |
| | 紙バック | 0.34 | 0.7 | 0.14 | 0.5 | 0.30 | 0.9 | 0.78 | 0.7 | |
| | 紙バック(アルミ付) | 0.14 | 0.3 | 0.15 | 0.5 | 0.02 | 0.1 | 0.31 | 0.3 | |
| | 容器包装の紙類(リサイクル可) | 1.56 | 3.0 | 1.76 | 5.9 | 2.84 | 8.3 | 6.16 | 5.4 | |
| | 容器包装の紙類(リサイクル不可) | 0.72 | 1.4 | 0.69 | 2.3 | 0.11 | 0.3 | 1.52 | 1.3 | |
| | その他の紙類(リサイクル可) | 1.73 | 3.4 | 1.29 | 4.4 | 0.54 | 1.6 | 3.56 | 3.1 | |
| | その他の紙類(リサイクル不可) | 0.00 | 0.0 | 0.10 | 0.3 | 0.00 | 0.0 | 0.10 | 0.1 | |
| | 布類 | 0.73 | 1.4 | 1.87 | 6.3 | 1.31 | 3.8 | 3.91 | 3.4 | |
| | 生ごみ | 16.67 | 32.6 | 8.76 | 29.5 | 8.44 | 24.8 | 33.87 | 29.4 | |
| | 未使用食品 | | | | | | | | | |
| | | 賞味期限切れ | 0.24 | 0.5 | 0.11 | 0.4 | 1.07 | 3.1 | 1.42 | 1.2 |
| | | 賞味期限以内 | 0.00 | 0.0 | 0.28 | 0.9 | 0.00 | 0.0 | 0.28 | 0.2 |
| | | 賞味期限不明 | 0.83 | 1.6 | 0.28 | 0.9 | 0.00 | 0.0 | 1.11 | 1.0 |
| | | 調理くず | 12.85 | 25.1 | 6.45 | 21.8 | 6.33 | 18.6 | 25.63 | 22.3 |
| | | 食べ残し | 2.75 | 5.4 | 1.64 | 5.5 | 1.04 | 3.1 | 5.43 | 4.7 |
| | 木・草類 | 0.09 | 0.2 | 0.01 | 0.0 | 0.14 | 0.4 | 0.24 | 0.2 | |
| プラスチック類 | 6.22 | 12.3 | 5.83 | 19.5 | 6.27 | 18.4 | 18.32 | 16.0 | | |
| ペットボトル(ラベル有り) | | | | | | | | | | |
| | キャップ有り | 0.16 | 0.3 | 0.18 | 0.6 | 0.05 | 0.1 | 0.39 | 0.3 | |
| | キャップ無し | 0.02 | 0.0 | 0.04 | 0.1 | 0.00 | 0.0 | 0.06 | 0.1 | |
| ペットボトル(ラベル無し) | | | | | | | | | | |
| | キャップ有り | 0.00 | 0.0 | 0.00 | 0.0 | 0.00 | 0.0 | 0.00 | 0.0 | |
| | キャップ無し | 0.00 | 0.0 | 0.00 | 0.0 | 0.00 | 0.0 | 0.00 | 0.0 | |
| ペットボトルキャップ | 0.04 | 0.1 | 0.00 | 0.0 | 0.00 | 0.0 | 0.04 | 0.0 | | |
| 白色発泡トレイ | 0.04 | 0.1 | 0.01 | 0.0 | 0.06 | 0.2 | 0.11 | 0.1 | | |
| 色・柄付き発泡トレイ | 0.18 | 0.4 | 0.03 | 0.1 | 0.03 | 0.1 | 0.24 | 0.2 | | |
| 食品用透明プラスチック容器 | 0.19 | 0.4 | 0.23 | 0.8 | 0.27 | 0.8 | 0.69 | 0.6 | | |
| レジ袋 | 0.40 | 0.8 | 0.48 | 1.6 | 0.27 | 0.8 | 1.15 | 1.0 | | |
| ペットボトル以外のボトル | 0.45 | 0.9 | 0.60 | 2.0 | 0.64 | 1.9 | 1.69 | 1.5 | | |
| その他の容器包装のプラスチック類 | 3.69 | 7.2 | 2.97 | 10.0 | 3.14 | 9.2 | 9.80 | 8.5 | | |
| シングルユースプラスチック | 0.03 | 0.1 | 0.01 | 0.0 | 0.03 | 0.1 | 0.07 | 0.1 | | |
| その他プラスチック類 | 1.02 | 2.0 | 1.28 | 4.3 | 1.78 | 5.2 | 4.08 | 3.6 | | |
| ゴム類 | 0.11 | 0.2 | 0.05 | 0.2 | 1.68 | 4.9 | 1.84 | 1.6 | | |
| 皮革類 | 0.00 | 0.0 | 0.00 | 0.0 | 1.66 | 4.9 | 1.66 | 1.4 | | |
| その他可燃 | 20.48 | 40.0 | 6.34 | 21.4 | 5.55 | 16.3 | 32.37 | 28.2 | | |
| 可燃ごみ 小計 | | 50.88 | 99.6 | 28.68 | 96.4 | 33.62 | 98.7 | 113.18 | 98.6 | |
| 不燃ごみ | 金属類 | 0.06 | 0.1 | 0.27 | 0.9 | 0.01 | 0.0 | 0.34 | 0.3 | |
| | アルミ缶(飲食用) | 0.00 | 0.0 | 0.07 | 0.2 | 0.00 | 0.0 | 0.07 | 0.1 | |
| | アルミ缶(その他) | 0.00 | 0.0 | 0.00 | 0.0 | 0.00 | 0.0 | 0.00 | 0.0 | |
| | スチール缶(飲食用) | 0.04 | 0.1 | 0.06 | 0.2 | 0.00 | 0.0 | 0.10 | 0.1 | |
| | スチール缶(その他) | 0.00 | 0.0 | 0.00 | 0.0 | 0.00 | 0.0 | 0.00 | 0.0 | |
| | 缶類以外の金属類 | 0.02 | 0.0 | 0.14 | 0.5 | 0.01 | 0.0 | 0.17 | 0.1 | |
| | ガラスびん | 0.00 | 0.0 | 0.29 | 1.0 | 0.00 | 0.0 | 0.29 | 0.3 | |
| | リターナブルびん | 0.00 | 0.0 | 0.00 | 0.0 | 0.00 | 0.0 | 0.00 | 0.0 | |
| | ワンウェイびん | | | | | | | | | |
| | | 無色 | 0.00 | 0.0 | 0.11 | 0.4 | 0.00 | 0.0 | 0.11 | 0.1 |
| | | 茶色 | 0.00 | 0.0 | 0.18 | 0.6 | 0.00 | 0.0 | 0.18 | 0.2 |
| | | その他の色 | 0.00 | 0.0 | 0.00 | 0.0 | 0.00 | 0.0 | 0.00 | 0.0 |
| | 電池 | 0.00 | 0.0 | 0.00 | 0.0 | 0.00 | 0.0 | 0.00 | 0.0 | |
| | ガラス製品 | 0.00 | 0.0 | 0.00 | 0.0 | 0.00 | 0.0 | 0.00 | 0.0 | |
| | 陶磁器 | 0.00 | 0.0 | 0.00 | 0.0 | 0.00 | 0.0 | 0.00 | 0.0 | |
| | 小型家電 | 0.00 | 0.0 | 0.01 | 0.0 | 0.00 | 0.0 | 0.01 | 0.0 | |
| | 傘 | 0.00 | 0.0 | 0.00 | 0.0 | 0.00 | 0.0 | 0.00 | 0.0 | |
| | 蛍光管 | 0.00 | 0.0 | 0.00 | 0.0 | 0.00 | 0.0 | 0.00 | 0.0 | |
| | 電球 | 0.00 | 0.0 | 0.00 | 0.0 | 0.00 | 0.0 | 0.00 | 0.0 | |
| | 水銀体温計 | 0.00 | 0.0 | 0.00 | 0.0 | 0.00 | 0.0 | 0.00 | 0.0 | |
| | 水銀血圧計 | 0.00 | 0.0 | 0.00 | 0.0 | 0.00 | 0.0 | 0.00 | 0.0 | |
| その他不燃 | 0.00 | 0.0 | 0.00 | 0.0 | 0.00 | 0.0 | 0.00 | 0.0 | | |
| 不燃ごみ 小計 | | 0.06 | 0.1 | 0.57 | 1.9 | 0.01 | 0.0 | 0.64 | 0.6 | |
| 排出禁止物 | 中身の入ったエアゾール缶 | 0.00 | 0.0 | 0.00 | 0.0 | 0.00 | 0.0 | 0.00 | 0.0 | |
| | 中身の入ったカセットボンベ | 0.00 | 0.0 | 0.00 | 0.0 | 0.00 | 0.0 | 0.00 | 0.0 | |
| | 中身の入った簡易ガスライター | 0.00 | 0.0 | 0.00 | 0.0 | 0.00 | 0.0 | 0.00 | 0.0 | |
| | 薬品類(農薬・劇薬) | 0.00 | 0.0 | 0.00 | 0.0 | 0.00 | 0.0 | 0.00 | 0.0 | |
| | 注射器・針 | 0.00 | 0.0 | 0.00 | 0.0 | 0.00 | 0.0 | 0.00 | 0.0 | |
| | 石油類 | 0.00 | 0.0 | 0.00 | 0.0 | 0.00 | 0.0 | 0.00 | 0.0 | |
| | ペンキ等の塗料 | 0.00 | 0.0 | 0.00 | 0.0 | 0.00 | 0.0 | 0.00 | 0.0 | |
| | バッテリー | 0.00 | 0.0 | 0.00 | 0.0 | 0.00 | 0.0 | 0.00 | 0.0 | |
| | 石 | 0.00 | 0.0 | 0.00 | 0.0 | 0.00 | 0.0 | 0.00 | 0.0 | |
| | 土・砂 | 0.00 | 0.0 | 0.00 | 0.0 | 0.00 | 0.0 | 0.00 | 0.0 | |
| | ブロック・レンガ | 0.00 | 0.0 | 0.00 | 0.0 | 0.00 | 0.0 | 0.00 | 0.0 | |
| | その他 | 0.00 | 0.0 | 0.00 | 0.0 | 0.00 | 0.0 | 0.00 | 0.0 | |
| | 排出禁止物 小計 | | 0.00 | 0.0 | 0.00 | 0.0 | 0.00 | 0.0 | 0.00 | 0.0 |
| 外袋 | 外袋 | 0.21 | 0.4 | 0.33 | 1.1 | 0.46 | 1.3 | 1.00 | 0.9 | |
| | プラスチック袋 | 0.11 | 0.2 | 0.15 | 0.5 | 0.28 | 0.8 | 0.54 | 0.5 | |
| | レジ袋 | 0.10 | 0.2 | 0.13 | 0.4 | 0.18 | 0.5 | 0.41 | 0.4 | |
| | 紙袋 | 0.00 | 0.0 | 0.05 | 0.2 | 0.00 | 0.0 | 0.05 | 0.0 | |
| 合計 | | 51.15 | 100.0 | 29.58 | 100.0 | 34.09 | 100.0 | 114.82 | 100.0 | |

可燃ごみ・不燃ごみ・排出禁止物・外袋の割合

| | 一戸建て | | アパート等混在 | | マンション | | 合計 | |
|-------|--------|-------|---------|-------|--------|-------|--------|-------|
| | 重量(kg) | 割合(%) | 重量(kg) | 割合(%) | 重量(kg) | 割合(%) | 重量(kg) | 割合(%) |
| 可燃ごみ | 50.88 | 99.6 | 28.68 | 96.4 | 33.62 | 98.7 | 113.18 | 98.6 |
| 不燃ごみ | 0.06 | 0.1 | 0.57 | 1.9 | 0.01 | 0.0 | 0.64 | 0.6 |
| 排出禁止物 | 0.00 | 0.0 | 0.00 | 0.0 | 0.00 | 0.0 | 0.00 | 0.0 |
| 外袋 | 0.21 | 0.4 | 0.33 | 1.1 | 0.46 | 1.3 | 1.00 | 0.9 |

資源化可能物の割合

| | 一戸建て | | アパート等混在 | | マンション | | 合計 | |
|-----------|--------|-------|---------|-------|--------|-------|--------|-------|
| | 重量(kg) | 割合(%) | 重量(kg) | 割合(%) | 重量(kg) | 割合(%) | 重量(kg) | 割合(%) |
| 可燃系資源化可能物 | 6.95 | 13.6 | 7.24 | 24.3 | 9.93 | 29.1 | 24.12 | 21.1 |
| 不燃系資源化可能物 | 0.04 | 0.1 | 0.43 | 1.4 | 0.00 | 0.0 | 0.47 | 0.5 |

容器包装リサイクル法対象品目の割合(外袋を除く)

| | 一戸建て | | アパート等混在 | | マンション | | 合計 | |
|-----|--------|-------|---------|-------|--------|-------|--------|-------|
| | 重量(kg) | 割合(%) | 重量(kg) | 割合(%) | 重量(kg) | 割合(%) | 重量(kg) | 割合(%) |
| 可燃系 | 8.53 | 16.8 | 7.32 | 24.5 | 7.97 | 23.4 | 23.82 | 20.8 |
| 不燃系 | 0.04 | 0.1 | 0.42 | 1.4 | 0.00 | 0.0 | 0.46 | 0.5 |

可燃ごみ

| | | 一戸建て | | アパート等混在 | | マンション | | 合計 | | |
|------------------|------------------|---------|--------|---------|--------|---------|--------|---------|--------|------|
| | | 重量 (kg) | 割合 (%) | 重量 (kg) | 割合 (%) | 重量 (kg) | 割合 (%) | 重量 (kg) | 割合 (%) | |
| 駒沢4丁目 2019年5月 | | 1.18 | 6.1 | 2.50 | 18.2 | 2.13 | 24.0 | 5.81 | 13.9 | |
| 可燃ごみ | 紙類 | | | | | | | | | |
| | 新聞(きれいなもの) | 0.00 | 0.0 | 0.00 | 0.0 | 0.00 | 0.0 | 0.00 | 0.0 | |
| | 新聞(汚れたもの) | 0.15 | 0.8 | 0.00 | 0.0 | 0.04 | 0.5 | 0.19 | 0.5 | |
| | 折込広告 | 0.00 | 0.0 | 0.00 | 0.0 | 0.00 | 0.0 | 0.00 | 0.0 | |
| | 雑誌・本 | 0.00 | 0.0 | 0.54 | 3.9 | 1.30 | 14.7 | 1.84 | 4.4 | |
| | 段ボール | 0.20 | 1.0 | 0.25 | 1.8 | 0.06 | 0.7 | 0.51 | 1.2 | |
| | 紙バック | 0.09 | 0.5 | 0.35 | 2.6 | 0.11 | 1.2 | 0.55 | 1.3 | |
| | 紙バック(アルミ付) | 0.12 | 0.6 | 0.07 | 0.5 | 0.11 | 1.2 | 0.30 | 0.7 | |
| | 容器包装の紙類(リサイクル可) | 0.25 | 1.3 | 0.37 | 2.7 | 0.25 | 2.8 | 0.87 | 2.1 | |
| | 容器包装の紙類(リサイクル不可) | 0.02 | 0.1 | 0.36 | 2.6 | 0.10 | 1.1 | 0.48 | 1.1 | |
| | その他の紙類(リサイクル可) | 0.31 | 1.6 | 0.56 | 4.1 | 0.16 | 1.8 | 1.03 | 2.5 | |
| | その他の紙類(リサイクル不可) | 0.04 | 0.2 | 0.00 | 0.0 | 0.00 | 0.0 | 0.04 | 0.1 | |
| | 布類 | 0.20 | 1.0 | 1.91 | 13.9 | 0.00 | 0.0 | 2.11 | 5.1 | |
| | 生ごみ | 12.20 | 63.6 | 2.21 | 16.1 | 1.66 | 18.7 | 16.07 | 38.5 | |
| | 未使用食品 | 賞味期限切れ | 4.59 | 24.0 | 0.00 | 0.0 | 0.00 | 0.0 | 4.59 | 11.0 |
| | | 賞味期限以内 | 0.22 | 1.1 | 0.00 | 0.0 | 0.00 | 0.0 | 0.22 | 0.5 |
| | | 賞味期限不明 | 0.00 | 0.0 | 0.00 | 0.0 | 0.00 | 0.0 | 0.00 | 0.0 |
| | | 調理くず | 5.45 | 28.4 | 0.90 | 6.6 | 1.03 | 11.6 | 7.38 | 17.7 |
| | | 食べ残し | 1.94 | 10.1 | 1.31 | 9.5 | 0.63 | 7.1 | 3.88 | 9.3 |
| | 木・草類 | 0.59 | 3.1 | 0.05 | 0.4 | 0.91 | 10.3 | 1.55 | 3.7 | |
| プラスチック類 | 2.65 | 13.9 | 4.27 | 31.0 | 2.85 | 32.1 | 9.77 | 23.3 | | |
| ペットボトル(ラベル有り) | キャップ有り | 0.00 | 0.0 | 0.21 | 1.5 | 0.00 | 0.0 | 0.21 | 0.5 | |
| | キャップ無し | 0.00 | 0.0 | 0.00 | 0.0 | 0.00 | 0.0 | 0.00 | 0.0 | |
| ペットボトル(ラベル無し) | キャップ有り | 0.00 | 0.0 | 0.00 | 0.0 | 0.00 | 0.0 | 0.00 | 0.0 | |
| | キャップ無し | 0.00 | 0.0 | 0.02 | 0.1 | 0.00 | 0.0 | 0.02 | 0.0 | |
| ペットボトルキャップ | 0.02 | 0.1 | 0.00 | 0.0 | 0.01 | 0.1 | 0.03 | 0.1 | | |
| 白色発泡トレイ | 0.01 | 0.1 | 0.01 | 0.1 | 0.00 | 0.0 | 0.02 | 0.0 | | |
| 色・柄付き発泡トレイ | 0.02 | 0.1 | 0.03 | 0.2 | 0.01 | 0.1 | 0.06 | 0.1 | | |
| 食品用透明プラスチック容器 | 0.20 | 1.0 | 0.42 | 3.1 | 0.55 | 6.2 | 1.17 | 2.8 | | |
| レジ袋 | 0.14 | 0.7 | 0.28 | 2.0 | 0.11 | 1.2 | 0.53 | 1.3 | | |
| ペットボトル以外のボトル | 0.07 | 0.4 | 0.17 | 1.2 | 0.05 | 0.6 | 0.29 | 0.7 | | |
| その他の容器包装のプラスチック類 | 2.07 | 10.8 | 2.42 | 17.6 | 1.20 | 13.5 | 5.69 | 13.6 | | |
| シングルユースプラスチック | 0.01 | 0.1 | 0.01 | 0.1 | 0.01 | 0.1 | 0.03 | 0.1 | | |
| その他プラスチック類 | 0.11 | 0.6 | 0.70 | 5.1 | 0.91 | 10.3 | 1.72 | 4.1 | | |
| ゴム類 | 0.16 | 0.8 | 0.00 | 0.0 | 0.02 | 0.2 | 0.18 | 0.4 | | |
| 皮革類 | 0.41 | 2.1 | 0.00 | 0.0 | 0.00 | 0.0 | 0.41 | 1.0 | | |
| その他可燃 | 1.48 | 7.7 | 2.17 | 15.8 | 1.15 | 13.0 | 4.80 | 11.5 | | |
| 可燃ごみ 小計 | | 18.87 | 98.3 | 13.11 | 95.4 | 8.72 | 98.3 | 40.70 | 97.4 | |
| 不燃ごみ | 金属類 | 0.01 | 0.1 | 0.08 | 0.5 | 0.01 | 0.1 | 0.10 | 0.2 | |
| | アルミ缶(飲食用) | 0.00 | 0.0 | 0.00 | 0.0 | 0.00 | 0.0 | 0.00 | 0.0 | |
| | アルミ缶(その他) | 0.00 | 0.0 | 0.00 | 0.0 | 0.00 | 0.0 | 0.00 | 0.0 | |
| | スチール缶(飲食用) | 0.00 | 0.0 | 0.06 | 0.4 | 0.00 | 0.0 | 0.06 | 0.1 | |
| | スチール缶(その他) | 0.00 | 0.0 | 0.00 | 0.0 | 0.00 | 0.0 | 0.00 | 0.0 | |
| | 缶類以外の金属類 | 0.01 | 0.1 | 0.02 | 0.1 | 0.01 | 0.1 | 0.04 | 0.1 | |
| | ガラスびん | 0.00 | 0.0 | 0.15 | 1.1 | 0.00 | 0.0 | 0.15 | 0.4 | |
| | リターナブルびん | 0.00 | 0.0 | 0.00 | 0.0 | 0.00 | 0.0 | 0.00 | 0.0 | |
| | ワンウェイびん | 無色 | 0.00 | 0.0 | 0.00 | 0.0 | 0.00 | 0.0 | 0.00 | |
| | | 茶色 | 0.00 | 0.0 | 0.15 | 1.1 | 0.00 | 0.0 | 0.15 | 0.4 |
| | | その他の色 | 0.00 | 0.0 | 0.00 | 0.0 | 0.00 | 0.0 | 0.00 | 0.0 |
| | 電池 | 0.00 | 0.0 | 0.00 | 0.0 | 0.00 | 0.0 | 0.00 | 0.0 | |
| | ガラス製品 | 0.00 | 0.0 | 0.00 | 0.0 | 0.00 | 0.0 | 0.00 | 0.0 | |
| | 陶磁器 | 0.00 | 0.0 | 0.00 | 0.0 | 0.00 | 0.0 | 0.00 | 0.0 | |
| | 小型家電 | 0.00 | 0.0 | 0.07 | 0.5 | 0.00 | 0.0 | 0.07 | 0.2 | |
| | 傘 | 0.00 | 0.0 | 0.00 | 0.0 | 0.00 | 0.0 | 0.00 | 0.0 | |
| | 蛍光管 | 0.00 | 0.0 | 0.00 | 0.0 | 0.00 | 0.0 | 0.00 | 0.0 | |
| | 電球 | 0.00 | 0.0 | 0.00 | 0.0 | 0.00 | 0.0 | 0.00 | 0.0 | |
| | 水銀体温計 | 0.00 | 0.0 | 0.00 | 0.0 | 0.00 | 0.0 | 0.00 | 0.0 | |
| | 水銀血圧計 | 0.00 | 0.0 | 0.00 | 0.0 | 0.00 | 0.0 | 0.00 | 0.0 | |
| その他不燃 | 0.04 | 0.2 | 0.00 | 0.0 | 0.04 | 0.5 | 0.08 | 0.2 | | |
| 不燃ごみ 小計 | | 0.05 | 0.3 | 0.30 | 2.1 | 0.05 | 0.6 | 0.40 | 1.0 | |
| 排出禁止物 | 中身の入ったエアゾール缶 | 0.00 | 0.0 | 0.00 | 0.0 | 0.00 | 0.0 | 0.00 | 0.0 | |
| | 中身の入ったカセットボンベ | 0.00 | 0.0 | 0.00 | 0.0 | 0.00 | 0.0 | 0.00 | 0.0 | |
| | 中身の入った簡易ガスライター | 0.00 | 0.0 | 0.00 | 0.0 | 0.00 | 0.0 | 0.00 | 0.0 | |
| | 薬品類(農薬・劇薬) | 0.00 | 0.0 | 0.00 | 0.0 | 0.00 | 0.0 | 0.00 | 0.0 | |
| | 注射器・針 | 0.00 | 0.0 | 0.00 | 0.0 | 0.00 | 0.0 | 0.00 | 0.0 | |
| | 石油類 | 0.00 | 0.0 | 0.00 | 0.0 | 0.00 | 0.0 | 0.00 | 0.0 | |
| | ペンキ等の塗料 | 0.00 | 0.0 | 0.00 | 0.0 | 0.00 | 0.0 | 0.00 | 0.0 | |
| | バッテリー | 0.00 | 0.0 | 0.00 | 0.0 | 0.00 | 0.0 | 0.00 | 0.0 | |
| | 石 | 0.00 | 0.0 | 0.00 | 0.0 | 0.00 | 0.0 | 0.00 | 0.0 | |
| | 土・砂 | 0.00 | 0.0 | 0.00 | 0.0 | 0.00 | 0.0 | 0.00 | 0.0 | |
| | ブロック・レンガ | 0.00 | 0.0 | 0.00 | 0.0 | 0.00 | 0.0 | 0.00 | 0.0 | |
| | その他 | 0.00 | 0.0 | 0.00 | 0.0 | 0.00 | 0.0 | 0.00 | 0.0 | |
| | 排出禁止物 小計 | | 0.00 | 0.0 | 0.00 | 0.0 | 0.00 | 0.0 | 0.00 | 0.0 |
| 外袋 | 外袋 | 0.24 | 1.2 | 0.31 | 2.2 | 0.09 | 1.1 | 0.64 | 1.5 | |
| | プラスチック袋 | 0.22 | 1.1 | 0.25 | 1.8 | 0.05 | 0.6 | 0.52 | 1.2 | |
| | レジ袋 | 0.02 | 0.1 | 0.06 | 0.4 | 0.04 | 0.5 | 0.12 | 0.3 | |
| | 紙袋 | 0.00 | 0.0 | 0.00 | 0.0 | 0.00 | 0.0 | 0.00 | 0.0 | |
| 合計 | | 19.16 | 100.0 | 13.72 | 100.0 | 8.86 | 100.0 | 41.74 | 100.0 | |

可燃ごみ・不燃ごみ・排出禁止物・外袋の割合

| | 一戸建て | | アパート等混在 | | マンション | | 合計 | |
|-------|---------|--------|---------|--------|---------|--------|---------|--------|
| | 重量 (kg) | 割合 (%) | 重量 (kg) | 割合 (%) | 重量 (kg) | 割合 (%) | 重量 (kg) | 割合 (%) |
| 可燃ごみ | 18.87 | 98.3 | 13.11 | 95.4 | 8.72 | 98.3 | 40.70 | 97.4 |
| 不燃ごみ | 0.05 | 0.3 | 0.30 | 2.1 | 0.05 | 0.6 | 0.40 | 1.0 |
| 排出禁止物 | 0.00 | 0.0 | 0.00 | 0.0 | 0.00 | 0.0 | 0.00 | 0.0 |
| 外袋 | 0.24 | 1.2 | 0.31 | 2.2 | 0.09 | 1.1 | 0.64 | 1.5 |

資源化可能物の割合

| | 一戸建て | | アパート等混在 | | マンション | | 合計 | |
|-----------|---------|--------|---------|--------|---------|--------|---------|--------|
| | 重量 (kg) | 割合 (%) | 重量 (kg) | 割合 (%) | 重量 (kg) | 割合 (%) | 重量 (kg) | 割合 (%) |
| 可燃系資源化可能物 | 1.30 | 6.7 | 4.67 | 34.0 | 2.45 | 27.6 | 8.42 | 20.1 |
| 不燃系資源化可能物 | 0.00 | 0.0 | 0.28 | 2.0 | 0.00 | 0.0 | 0.28 | 0.7 |

容器包装リサイクル法対象品目の割合(外袋を除く)

| | 一戸建て | | アパート等混在 | | マンション | | 合計 | |
|-----|---------|--------|---------|--------|---------|--------|---------|--------|
| | 重量 (kg) | 割合 (%) | 重量 (kg) | 割合 (%) | 重量 (kg) | 割合 (%) | 重量 (kg) | 割合 (%) |
| 可燃系 | 3.21 | 16.7 | 4.96 | 36.0 | 2.56 | 28.7 | 10.73 | 25.5 |
| 不燃系 | 0.00 | 0.0 | 0.21 | 1.5 | 0.00 | 0.0 | 0.21 | 0.5 |

可燃ごみ

| 新町1丁目 2019年5月 | | 一戸建て | | アパート等混在 | | マンション | | 合計 | | |
|------------------|------------------|----------------|-------|---------|-------|--------|-------|--------|-------|------|
| | | 重量(kg) | 割合(%) | 重量(kg) | 割合(%) | 重量(kg) | 割合(%) | 重量(kg) | 割合(%) | |
| 可燃ごみ | 紙類 | 3.37 | 8.3 | 3.94 | 14.7 | 3.01 | 12.6 | 10.32 | 11.2 | |
| | 新聞(きれいなもの) | 0.00 | 0.0 | 0.00 | 0.0 | 0.00 | 0.0 | 0.00 | 0.0 | |
| | 新聞(汚れたもの) | 0.05 | 0.1 | 0.00 | 0.0 | 0.07 | 0.3 | 0.12 | 0.1 | |
| | 折込広告 | 0.00 | 0.0 | 0.00 | 0.0 | 0.00 | 0.0 | 0.00 | 0.0 | |
| | 雑誌・本 | 0.00 | 0.0 | 0.42 | 1.6 | 0.14 | 0.6 | 0.56 | 0.6 | |
| | 段ボール | 0.00 | 0.0 | 0.04 | 0.1 | 0.52 | 2.2 | 0.56 | 0.6 | |
| | 紙バック | 0.33 | 0.8 | 0.47 | 1.8 | 0.32 | 1.3 | 1.12 | 1.2 | |
| | 紙バック(アルミ付) | 0.04 | 0.1 | 0.01 | 0.0 | 0.09 | 0.4 | 0.14 | 0.2 | |
| | 容器包装の紙類(リサイクル可) | 1.20 | 3.0 | 1.58 | 5.9 | 0.90 | 3.7 | 3.68 | 4.0 | |
| | 容器包装の紙類(リサイクル不可) | 0.15 | 0.4 | 0.37 | 1.4 | 0.23 | 1.0 | 0.75 | 0.8 | |
| | その他の紙類(リサイクル可) | 1.60 | 3.9 | 1.01 | 3.8 | 0.74 | 3.1 | 3.35 | 3.7 | |
| | その他の紙類(リサイクル不可) | 0.00 | 0.0 | 0.04 | 0.1 | 0.00 | 0.0 | 0.04 | 0.0 | |
| | 布類 | 2.53 | 6.2 | 0.79 | 3.0 | 0.12 | 0.5 | 3.44 | 3.8 | |
| | 生ごみ | 10.84 | 26.6 | 7.64 | 28.5 | 7.18 | 29.8 | 25.66 | 28.0 | |
| | 未使用食品 | 賞味期限切れ | 1.31 | 3.2 | 0.00 | 0.0 | 0.00 | 0.0 | 1.31 | 1.4 |
| | | 賞味期限以内 | 0.00 | 0.0 | 0.04 | 0.1 | 0.00 | 0.0 | 0.04 | 0.0 |
| | | 賞味期限不明 | 0.01 | 0.0 | 0.01 | 0.0 | 0.15 | 0.6 | 0.17 | 0.2 |
| | | 調理くず | 9.02 | 22.2 | 5.99 | 22.4 | 5.64 | 23.4 | 20.65 | 22.6 |
| | | 食べ残し | 0.50 | 1.2 | 1.60 | 6.0 | 1.39 | 5.8 | 3.49 | 3.8 |
| | 木・草類 | 7.22 | 17.8 | 2.04 | 7.6 | 0.10 | 0.4 | 9.36 | 10.2 | |
| | プラスチック類 | 4.56 | 11.1 | 6.10 | 22.7 | 5.84 | 24.2 | 16.50 | 18.0 | |
| | ペットボトル(ラベル有り) | キャップ有り | 0.12 | 0.3 | 0.39 | 1.5 | 0.16 | 0.7 | 0.67 | 0.7 |
| | | キャップ無し | 0.00 | 0.0 | 0.09 | 0.3 | 0.00 | 0.0 | 0.09 | 0.1 |
| | ペットボトル(ラベル無し) | キャップ有り | 0.00 | 0.0 | 0.00 | 0.0 | 0.00 | 0.0 | 0.00 | 0.0 |
| | | キャップ無し | 0.00 | 0.0 | 0.00 | 0.0 | 0.00 | 0.0 | 0.00 | 0.0 |
| ペットボトルキャップ | 0.01 | 0.0 | 0.00 | 0.0 | 0.00 | 0.0 | 0.01 | 0.0 | | |
| 白色発泡トレイ | 0.02 | 0.0 | 0.02 | 0.1 | 0.03 | 0.1 | 0.07 | 0.1 | | |
| 色・柄付き発泡トレイ | 0.02 | 0.0 | 0.04 | 0.1 | 0.09 | 0.4 | 0.15 | 0.2 | | |
| 食品用透明プラスチック容器 | 0.17 | 0.4 | 0.30 | 1.1 | 0.46 | 1.9 | 0.93 | 1.0 | | |
| レジ袋 | 0.20 | 0.5 | 0.39 | 1.5 | 0.37 | 1.5 | 0.96 | 1.0 | | |
| ペットボトル以外のボトル | 0.32 | 0.8 | 0.38 | 1.4 | 0.17 | 0.7 | 0.87 | 1.0 | | |
| その他の容器包装のプラスチック類 | 2.93 | 7.2 | 3.56 | 13.3 | 3.05 | 12.7 | 9.54 | 10.4 | | |
| シングルユースプラスチック | 0.01 | 0.0 | 0.01 | 0.0 | 0.01 | 0.0 | 0.03 | 0.0 | | |
| その他プラスチック類 | 0.76 | 1.9 | 0.92 | 3.4 | 1.50 | 6.2 | 3.18 | 3.5 | | |
| ゴム類 | 0.00 | 0.0 | 0.00 | 0.0 | 0.34 | 1.4 | 0.34 | 0.4 | | |
| 皮革類 | 0.00 | 0.0 | 0.26 | 1.0 | 0.64 | 2.7 | 0.90 | 1.0 | | |
| その他可燃 | 11.78 | 29.0 | 5.51 | 20.6 | 6.33 | 26.3 | 23.62 | 25.8 | | |
| 可燃ごみ 小計 | | 40.30 | 99.0 | 26.28 | 98.1 | 23.56 | 97.9 | 90.14 | 98.4 | |
| 不燃ごみ | 金属類 | 0.01 | 0.0 | 0.20 | 0.7 | 0.02 | 0.1 | 0.23 | 0.2 | |
| | アルミ缶(飲食用) | 0.00 | 0.0 | 0.00 | 0.0 | 0.00 | 0.0 | 0.00 | 0.0 | |
| | アルミ缶(その他) | 0.00 | 0.0 | 0.00 | 0.0 | 0.00 | 0.0 | 0.00 | 0.0 | |
| | スチール缶(飲食用) | 0.00 | 0.0 | 0.03 | 0.1 | 0.00 | 0.0 | 0.03 | 0.0 | |
| | スチール缶(その他) | 0.00 | 0.0 | 0.00 | 0.0 | 0.00 | 0.0 | 0.00 | 0.0 | |
| | 缶類以外の金属類 | 0.01 | 0.0 | 0.17 | 0.6 | 0.02 | 0.1 | 0.20 | 0.2 | |
| | ガラスびん | 0.00 | 0.0 | 0.00 | 0.0 | 0.00 | 0.0 | 0.00 | 0.0 | |
| | リターナブルびん | 0.00 | 0.0 | 0.00 | 0.0 | 0.00 | 0.0 | 0.00 | 0.0 | |
| | ワンウェイびん | 無色 | 0.00 | 0.0 | 0.00 | 0.0 | 0.00 | 0.0 | 0.00 | |
| | | 茶色 | 0.00 | 0.0 | 0.00 | 0.0 | 0.00 | 0.0 | 0.00 | |
| | | その他の色 | 0.00 | 0.0 | 0.00 | 0.0 | 0.00 | 0.0 | 0.00 | |
| | 電池 | 0.00 | 0.0 | 0.00 | 0.0 | 0.00 | 0.0 | 0.00 | 0.0 | |
| | ガラス製品 | 0.00 | 0.0 | 0.00 | 0.0 | 0.00 | 0.0 | 0.00 | 0.0 | |
| | 陶磁器 | 0.00 | 0.0 | 0.00 | 0.0 | 0.10 | 0.4 | 0.10 | 0.1 | |
| | 小型家電 | 0.00 | 0.0 | 0.00 | 0.0 | 0.00 | 0.0 | 0.00 | 0.0 | |
| | 傘 | 0.00 | 0.0 | 0.00 | 0.0 | 0.00 | 0.0 | 0.00 | 0.0 | |
| | 蛍光管 | 0.00 | 0.0 | 0.00 | 0.0 | 0.00 | 0.0 | 0.00 | 0.0 | |
| | 電球 | 0.00 | 0.0 | 0.00 | 0.0 | 0.00 | 0.0 | 0.00 | 0.0 | |
| | 水銀体温計 | 0.00 | 0.0 | 0.00 | 0.0 | 0.00 | 0.0 | 0.00 | 0.0 | |
| | 水銀血圧計 | 0.00 | 0.0 | 0.00 | 0.0 | 0.00 | 0.0 | 0.00 | 0.0 | |
| | その他不燃 | 0.13 | 0.3 | 0.00 | 0.0 | 0.05 | 0.2 | 0.18 | 0.2 | |
| | 不燃ごみ 小計 | | 0.14 | 0.3 | 0.20 | 0.7 | 0.17 | 0.7 | 0.51 | 0.5 |
| | 排出禁止物 | 中身の入ったエアゾール缶 | 0.00 | 0.0 | 0.00 | 0.0 | 0.00 | 0.0 | 0.00 | 0.0 |
| | | 中身の入ったカセットボンベ | 0.00 | 0.0 | 0.00 | 0.0 | 0.00 | 0.0 | 0.00 | 0.0 |
| | | 中身の入った簡易ガスライター | 0.00 | 0.0 | 0.00 | 0.0 | 0.00 | 0.0 | 0.00 | 0.0 |
| 薬品類(農薬・劇薬) | | 0.00 | 0.0 | 0.00 | 0.0 | 0.00 | 0.0 | 0.00 | 0.0 | |
| 注射器・針 | | 0.00 | 0.0 | 0.00 | 0.0 | 0.00 | 0.0 | 0.00 | 0.0 | |
| 石油類 | | 0.00 | 0.0 | 0.00 | 0.0 | 0.00 | 0.0 | 0.00 | 0.0 | |
| ペンキ等の塗料 | | 0.00 | 0.0 | 0.00 | 0.0 | 0.00 | 0.0 | 0.00 | 0.0 | |
| バッテリー | | 0.00 | 0.0 | 0.00 | 0.0 | 0.00 | 0.0 | 0.00 | 0.0 | |
| 石 | | 0.00 | 0.0 | 0.00 | 0.0 | 0.00 | 0.0 | 0.00 | 0.0 | |
| 土・砂 | | 0.00 | 0.0 | 0.00 | 0.0 | 0.00 | 0.0 | 0.00 | 0.0 | |
| ブロック・レンガ | | 0.00 | 0.0 | 0.00 | 0.0 | 0.00 | 0.0 | 0.00 | 0.0 | |
| その他 | | 0.00 | 0.0 | 0.00 | 0.0 | 0.00 | 0.0 | 0.00 | 0.0 | |
| 排出禁止物 小計 | | 0.00 | 0.0 | 0.00 | 0.0 | 0.00 | 0.0 | 0.00 | 0.0 | |
| 外袋 | 外袋 | 0.20 | 0.4 | 0.25 | 0.9 | 0.34 | 1.4 | 0.79 | 0.9 | |
| | プラスチック袋 | 0.18 | 0.4 | 0.17 | 0.6 | 0.29 | 1.2 | 0.64 | 0.7 | |
| | レジ袋 | 0.02 | 0.0 | 0.08 | 0.3 | 0.05 | 0.2 | 0.15 | 0.2 | |
| | 紙袋 | 0.00 | 0.0 | 0.00 | 0.0 | 0.00 | 0.0 | 0.00 | 0.0 | |
| 合計 | | 40.64 | 100.0 | 26.73 | 100.0 | 24.07 | 100.0 | 91.44 | 100.0 | |

可燃ごみ・不燃ごみ・排出禁止物・外袋の割合

| | 一戸建て | | アパート等混在 | | マンション | | 合計 | |
|-------|--------|-------|---------|-------|--------|-------|--------|-------|
| | 重量(kg) | 割合(%) | 重量(kg) | 割合(%) | 重量(kg) | 割合(%) | 重量(kg) | 割合(%) |
| 可燃ごみ | 40.30 | 99.0 | 26.28 | 98.1 | 23.56 | 97.9 | 90.14 | 98.4 |
| 不燃ごみ | 0.14 | 0.3 | 0.20 | 0.7 | 0.17 | 0.7 | 0.51 | 0.5 |
| 排出禁止物 | 0.00 | 0.0 | 0.00 | 0.0 | 0.00 | 0.0 | 0.00 | 0.0 |
| 外袋 | 0.20 | 0.4 | 0.25 | 0.9 | 0.34 | 1.4 | 0.79 | 0.9 |

資源化可能物の割合

| | 一戸建て | | アパート等混在 | | マンション | | 合計 | |
|-----------|--------|-------|---------|-------|--------|-------|--------|-------|
| | 重量(kg) | 割合(%) | 重量(kg) | 割合(%) | 重量(kg) | 割合(%) | 重量(kg) | 割合(%) |
| 可燃系資源化可能物 | 6.00 | 14.6 | 5.15 | 19.3 | 3.48 | 14.5 | 14.63 | 16.0 |
| 不燃系資源化可能物 | 0.00 | 0.0 | 0.03 | 0.1 | 0.00 | 0.0 | 0.03 | 0.0 |

容器包装リサイクル法対象品目の割合(外袋を除く)

| | 一戸建て | | アパート等混在 | | マンション | | 合計 | |
|-----|--------|-------|---------|-------|--------|-------|--------|-------|
| | 重量(kg) | 割合(%) | 重量(kg) | 割合(%) | 重量(kg) | 割合(%) | 重量(kg) | 割合(%) |
| 可燃系 | 5.51 | 13.5 | 7.64 | 28.5 | 6.39 | 26.6 | 19.54 | 21.3 |
| 不燃系 | 0.00 | 0.0 | 0.03 | 0.1 | 0.00 | 0.0 | 0.03 | 0.0 |

可燃ごみ

| | | 一戸建て | | アパート等混在 | | マンション | | 合計 | | |
|--------------------|------------------|---------|--------|---------|--------|---------|--------|---------|--------|------|
| | | 重量 (kg) | 割合 (%) | 重量 (kg) | 割合 (%) | 重量 (kg) | 割合 (%) | 重量 (kg) | 割合 (%) | |
| 船橋2・4丁目 2019年5月 | | 1.26 | 9.0 | 3.58 | 13.2 | 2.10 | 17.1 | 6.94 | 12.9 | |
| 可燃ごみ | 紙類 | 1.26 | 9.0 | 3.58 | 13.2 | 2.10 | 17.1 | 6.94 | 12.9 | |
| | 新聞(きれいなもの) | 0.00 | 0.0 | 0.00 | 0.0 | 0.00 | 0.0 | 0.00 | 0.0 | |
| | 新聞(汚れたもの) | 0.11 | 0.8 | 0.50 | 1.8 | 0.04 | 0.3 | 0.65 | 1.2 | |
| | 折込広告 | 0.00 | 0.0 | 0.18 | 0.7 | 0.00 | 0.0 | 0.18 | 0.3 | |
| | 雑誌・本 | 0.10 | 0.7 | 0.42 | 1.5 | 0.17 | 1.4 | 0.69 | 1.3 | |
| | 段ボール | 0.04 | 0.3 | 0.03 | 0.1 | 0.00 | 0.0 | 0.07 | 0.1 | |
| | 紙バック | 0.17 | 1.2 | 0.05 | 0.2 | 0.10 | 0.8 | 0.32 | 0.6 | |
| | 紙バック(アルミ付) | 0.18 | 1.3 | 0.13 | 0.5 | 0.02 | 0.2 | 0.33 | 0.6 | |
| | 容器包装の紙類(リサイクル可) | 0.12 | 0.9 | 0.80 | 2.9 | 0.63 | 5.1 | 1.55 | 2.9 | |
| | 容器包装の紙類(リサイクル不可) | 0.06 | 0.4 | 0.15 | 0.6 | 0.27 | 2.2 | 0.48 | 0.9 | |
| | その他の紙類(リサイクル可) | 0.48 | 3.4 | 1.32 | 4.9 | 0.87 | 7.1 | 2.67 | 5.0 | |
| | その他の紙類(リサイクル不可) | 0.00 | 0.0 | 0.00 | 0.0 | 0.00 | 0.0 | 0.00 | 0.0 | |
| | 布類 | 0.50 | 3.5 | 1.53 | 5.6 | 0.35 | 2.8 | 2.38 | 4.4 | |
| | 生ごみ | 4.26 | 30.2 | 5.86 | 21.5 | 2.67 | 21.8 | 12.79 | 23.8 | |
| | 未使用食品 | 賞味期限切れ | 0.00 | 0.0 | 0.10 | 0.4 | 0.16 | 1.3 | 0.26 | 0.5 |
| | | 賞味期限以内 | 0.00 | 0.0 | 0.00 | 0.0 | 0.00 | 0.0 | 0.00 | 0.0 |
| | | 賞味期限不明 | 0.00 | 0.0 | 0.00 | 0.0 | 0.00 | 0.0 | 0.00 | 0.0 |
| | | 調理くず | 4.07 | 28.9 | 4.72 | 17.3 | 2.17 | 17.7 | 10.96 | 20.4 |
| | | 食べ残し | 0.19 | 1.3 | 1.04 | 3.8 | 0.34 | 2.8 | 1.57 | 2.9 |
| | 木・草類 | 3.14 | 22.3 | 1.29 | 4.7 | 2.63 | 21.4 | 7.06 | 13.2 | |
| プラスチック類 | 2.38 | 17.0 | 5.72 | 21.0 | 2.46 | 20.0 | 10.56 | 19.6 | | |
| ペットボトル(ラベル有り) | キャップ有り | 0.15 | 1.1 | 0.15 | 0.6 | 0.02 | 0.2 | 0.32 | 0.6 | |
| | キャップ無し | 0.00 | 0.0 | 0.00 | 0.0 | 0.00 | 0.0 | 0.00 | 0.0 | |
| ペットボトル(ラベル無し) | キャップ有り | 0.00 | 0.0 | 0.00 | 0.0 | 0.00 | 0.0 | 0.00 | 0.0 | |
| | キャップ無し | 0.00 | 0.0 | 0.00 | 0.0 | 0.00 | 0.0 | 0.00 | 0.0 | |
| ペットボトルキャップ | 0.02 | 0.1 | 0.01 | 0.0 | 0.01 | 0.1 | 0.04 | 0.1 | | |
| 白色発泡トレイ | 0.04 | 0.3 | 0.01 | 0.0 | 0.01 | 0.1 | 0.06 | 0.1 | | |
| 色・柄付き発泡トレイ | 0.03 | 0.2 | 0.02 | 0.1 | 0.03 | 0.2 | 0.08 | 0.1 | | |
| 食品用透明プラスチック容器 | 0.36 | 2.6 | 0.43 | 1.6 | 0.30 | 2.4 | 1.09 | 2.0 | | |
| レジ袋 | 0.07 | 0.5 | 0.30 | 1.1 | 0.10 | 0.8 | 0.47 | 0.9 | | |
| ペットボトル以外のボトル | 0.16 | 1.1 | 0.26 | 1.0 | 0.22 | 1.8 | 0.64 | 1.2 | | |
| その他の容器包装のプラスチック類 | 1.46 | 10.4 | 2.32 | 8.5 | 1.71 | 13.9 | 5.49 | 10.2 | | |
| シングルユースプラスチック | 0.01 | 0.1 | 0.03 | 0.1 | 0.01 | 0.1 | 0.05 | 0.1 | | |
| その他プラスチック類 | 0.08 | 0.6 | 2.19 | 8.0 | 0.05 | 0.4 | 2.32 | 4.3 | | |
| ゴム類 | 0.00 | 0.0 | 0.00 | 0.0 | 0.00 | 0.0 | 0.00 | 0.0 | | |
| 皮革類 | 0.00 | 0.0 | 0.00 | 0.0 | 0.00 | 0.0 | 0.00 | 0.0 | | |
| その他可燃 | 2.31 | 16.4 | 8.85 | 32.5 | 1.78 | 14.5 | 12.94 | 24.1 | | |
| 可燃ごみ 小計 | | 13.85 | 98.4 | 26.83 | 98.5 | 11.99 | 97.6 | 52.67 | 98.0 | |
| 不燃ごみ | 金属類 | 0.00 | 0.0 | 0.07 | 0.3 | 0.00 | 0.0 | 0.07 | 0.1 | |
| | アルミ缶(飲食用) | 0.00 | 0.0 | 0.02 | 0.1 | 0.00 | 0.0 | 0.02 | 0.0 | |
| | アルミ缶(その他) | 0.00 | 0.0 | 0.00 | 0.0 | 0.00 | 0.0 | 0.00 | 0.0 | |
| | スチール缶(飲食用) | 0.00 | 0.0 | 0.05 | 0.2 | 0.00 | 0.0 | 0.05 | 0.1 | |
| | スチール缶(その他) | 0.00 | 0.0 | 0.00 | 0.0 | 0.00 | 0.0 | 0.00 | 0.0 | |
| | 缶類以外の金属類 | 0.00 | 0.0 | 0.00 | 0.0 | 0.00 | 0.0 | 0.00 | 0.0 | |
| | ガラスびん | 0.00 | 0.0 | 0.00 | 0.0 | 0.00 | 0.0 | 0.00 | 0.0 | |
| | リターナブルびん | 0.00 | 0.0 | 0.00 | 0.0 | 0.00 | 0.0 | 0.00 | 0.0 | |
| | ワンウェイびん | 無色 | 0.00 | 0.0 | 0.00 | 0.0 | 0.00 | 0.0 | 0.00 | |
| | | 茶色 | 0.00 | 0.0 | 0.00 | 0.0 | 0.00 | 0.0 | 0.00 | |
| | | その他の色 | 0.00 | 0.0 | 0.00 | 0.0 | 0.00 | 0.0 | 0.00 | |
| | 電池 | 0.00 | 0.0 | 0.00 | 0.0 | 0.00 | 0.0 | 0.00 | 0.0 | |
| | ガラス製品 | 0.00 | 0.0 | 0.00 | 0.0 | 0.00 | 0.0 | 0.00 | 0.0 | |
| | 陶磁器 | 0.00 | 0.0 | 0.00 | 0.0 | 0.00 | 0.0 | 0.00 | 0.0 | |
| | 小型家電 | 0.05 | 0.4 | 0.00 | 0.0 | 0.00 | 0.0 | 0.05 | 0.1 | |
| | 傘 | 0.00 | 0.0 | 0.00 | 0.0 | 0.00 | 0.0 | 0.00 | 0.0 | |
| | 蛍光管 | 0.00 | 0.0 | 0.00 | 0.0 | 0.00 | 0.0 | 0.00 | 0.0 | |
| 電球 | 0.00 | 0.0 | 0.00 | 0.0 | 0.00 | 0.0 | 0.00 | 0.0 | | |
| 水銀体温計 | 0.00 | 0.0 | 0.00 | 0.0 | 0.00 | 0.0 | 0.00 | 0.0 | | |
| 水銀血圧計 | 0.00 | 0.0 | 0.00 | 0.0 | 0.00 | 0.0 | 0.00 | 0.0 | | |
| その他不燃 | 0.00 | 0.0 | 0.00 | 0.0 | 0.00 | 0.0 | 0.00 | 0.0 | | |
| 不燃ごみ 小計 | | 0.05 | 0.4 | 0.07 | 0.3 | 0.00 | 0.0 | 0.12 | 0.2 | |
| 排出禁止物 | 中身の入ったエアゾール缶 | 0.00 | 0.0 | 0.00 | 0.0 | 0.00 | 0.0 | 0.00 | 0.0 | |
| | 中身の入ったカセットボンベ | 0.00 | 0.0 | 0.00 | 0.0 | 0.00 | 0.0 | 0.00 | 0.0 | |
| | 中身の入った簡易ガスライター | 0.00 | 0.0 | 0.00 | 0.0 | 0.00 | 0.0 | 0.00 | 0.0 | |
| | 薬品類(農薬・劇薬) | 0.00 | 0.0 | 0.00 | 0.0 | 0.00 | 0.0 | 0.00 | 0.0 | |
| | 注射器・針 | 0.00 | 0.0 | 0.00 | 0.0 | 0.00 | 0.0 | 0.00 | 0.0 | |
| | 石油類 | 0.00 | 0.0 | 0.00 | 0.0 | 0.00 | 0.0 | 0.00 | 0.0 | |
| | ペンキ等の塗料 | 0.00 | 0.0 | 0.00 | 0.0 | 0.00 | 0.0 | 0.00 | 0.0 | |
| | バッテリー | 0.00 | 0.0 | 0.00 | 0.0 | 0.00 | 0.0 | 0.00 | 0.0 | |
| | 石 | 0.00 | 0.0 | 0.00 | 0.0 | 0.00 | 0.0 | 0.00 | 0.0 | |
| | 土・砂 | 0.00 | 0.0 | 0.00 | 0.0 | 0.00 | 0.0 | 0.00 | 0.0 | |
| | ブロック・レンガ | 0.00 | 0.0 | 0.00 | 0.0 | 0.00 | 0.0 | 0.00 | 0.0 | |
| その他 | 0.00 | 0.0 | 0.00 | 0.0 | 0.00 | 0.0 | 0.00 | 0.0 | | |
| 排出禁止物 小計 | | 0.00 | 0.0 | 0.00 | 0.0 | 0.00 | 0.0 | 0.00 | 0.0 | |
| 外袋 | 外袋 | 0.20 | 1.5 | 0.31 | 1.2 | 0.30 | 2.4 | 0.81 | 1.5 | |
| | プラスチック袋 | 0.05 | 0.4 | 0.24 | 0.9 | 0.10 | 0.8 | 0.39 | 0.7 | |
| | レジ袋 | 0.15 | 1.1 | 0.07 | 0.3 | 0.20 | 1.6 | 0.42 | 0.8 | |
| | 紙袋 | 0.00 | 0.0 | 0.00 | 0.0 | 0.00 | 0.0 | 0.00 | 0.0 | |
| 合計 | | 14.10 | 100.0 | 27.21 | 100.0 | 12.29 | 100.0 | 53.60 | 100.0 | |

可燃ごみ・不燃ごみ・排出禁止物・外袋の割合

| | 一戸建て | | アパート等混在 | | マンション | | 合計 | |
|-------|---------|--------|---------|--------|---------|--------|---------|--------|
| | 重量 (kg) | 割合 (%) | 重量 (kg) | 割合 (%) | 重量 (kg) | 割合 (%) | 重量 (kg) | 割合 (%) |
| 可燃ごみ | 13.85 | 98.4 | 26.83 | 98.5 | 11.99 | 97.6 | 52.67 | 98.0 |
| 不燃ごみ | 0.05 | 0.4 | 0.07 | 0.3 | 0.00 | 0.0 | 0.12 | 0.2 |
| 排出禁止物 | 0.00 | 0.0 | 0.00 | 0.0 | 0.00 | 0.0 | 0.00 | 0.0 |
| 外袋 | 0.20 | 1.5 | 0.31 | 1.2 | 0.30 | 2.4 | 0.81 | 1.5 |

資源化可能物の割合

| | 一戸建て | | アパート等混在 | | マンション | | 合計 | |
|-----------|---------|--------|---------|--------|---------|--------|---------|--------|
| | 重量 (kg) | 割合 (%) | 重量 (kg) | 割合 (%) | 重量 (kg) | 割合 (%) | 重量 (kg) | 割合 (%) |
| 可燃系資源化可能物 | 2.01 | 14.3 | 4.95 | 18.2 | 2.49 | 20.2 | 9.45 | 17.5 |
| 不燃系資源化可能物 | 0.05 | 0.4 | 0.07 | 0.3 | 0.00 | 0.0 | 0.12 | 0.2 |

容器包装リサイクル法対象品目の割合(外袋を除く)

| | 一戸建て | | アパート等混在 | | マンション | | 合計 | |
|-----|---------|--------|---------|--------|---------|--------|---------|--------|
| | 重量 (kg) | 割合 (%) | 重量 (kg) | 割合 (%) | 重量 (kg) | 割合 (%) | 重量 (kg) | 割合 (%) |
| 可燃系 | 2.86 | 20.4 | 4.66 | 17.2 | 3.42 | 27.8 | 10.94 | 20.3 |
| 不燃系 | 0.00 | 0.0 | 0.07 | 0.3 | 0.00 | 0.0 | 0.07 | 0.1 |

可燃ごみ

| | | 千歳台2・3丁目 2019年5月 | | 一戸建て | | アパート等混在 | | マンション | | 合計 | | |
|------------------|------------------|---------------------|-------|--------|-------|---------|-------|--------|-------|--------|-------|--|
| | | 重量(kg) | 割合(%) | 重量(kg) | 割合(%) | 重量(kg) | 割合(%) | 重量(kg) | 割合(%) | 重量(kg) | 割合(%) | |
| 可燃ごみ | 紙類 | 1.68 | 9.6 | 3.04 | 17.4 | 4.78 | 15.9 | 9.50 | 14.7 | | | |
| | 新聞(きれいなもの) | 0.00 | 0.0 | 0.27 | 1.6 | 0.00 | 0.0 | 0.27 | 0.4 | | | |
| | 新聞(汚れたもの) | 0.00 | 0.0 | 0.25 | 1.4 | 0.04 | 0.1 | 0.29 | 0.4 | | | |
| | 折込広告 | 0.00 | 0.0 | 0.18 | 1.0 | 0.45 | 1.5 | 0.63 | 1.0 | | | |
| | 雑誌・本 | 0.13 | 0.7 | 0.38 | 2.2 | 0.57 | 1.9 | 1.08 | 1.7 | | | |
| | 段ボール | 0.00 | 0.0 | 0.10 | 0.6 | 0.20 | 0.7 | 0.30 | 0.5 | | | |
| | 紙バック | 0.24 | 1.4 | 0.06 | 0.3 | 0.19 | 0.6 | 0.49 | 0.8 | | | |
| | 紙バック(アルミ付) | 0.15 | 0.9 | 0.35 | 2.0 | 0.03 | 0.1 | 0.53 | 0.8 | | | |
| | 容器包装の紙類(リサイクル可) | 0.31 | 1.8 | 0.75 | 4.3 | 1.32 | 4.4 | 2.38 | 3.7 | | | |
| | 容器包装の紙類(リサイクル不可) | 0.13 | 0.7 | 0.14 | 0.8 | 0.54 | 1.8 | 0.81 | 1.2 | | | |
| | その他の紙類(リサイクル可) | 0.72 | 4.1 | 0.56 | 3.2 | 1.44 | 4.8 | 2.72 | 4.2 | | | |
| | その他の紙類(リサイクル不可) | 0.00 | 0.0 | 0.00 | 0.0 | 0.00 | 0.0 | 0.00 | 0.0 | | | |
| | 布類 | 0.84 | 4.8 | 0.29 | 1.7 | 9.67 | 31.9 | 10.80 | 16.6 | | | |
| | 生ごみ | 4.46 | 25.6 | 5.39 | 30.9 | 6.13 | 20.2 | 15.98 | 24.5 | | | |
| | 未使用食品 | | | | | | | | | | | |
| | | 賞味期限切れ | 0.00 | 0.0 | 0.11 | 0.6 | 0.27 | 0.9 | 0.38 | 0.6 | | |
| | | 賞味期限以内 | 0.00 | 0.0 | 0.00 | 0.0 | 0.00 | 0.0 | 0.00 | 0.0 | | |
| | | 賞味期限不明 | 0.53 | 3.0 | 0.00 | 0.0 | 0.00 | 0.0 | 0.53 | 0.8 | | |
| | | 調理くず | 3.67 | 21.1 | 4.09 | 23.5 | 5.36 | 17.7 | 13.12 | 20.1 | | |
| | | 食べ残し | 0.26 | 1.5 | 1.19 | 6.8 | 0.50 | 1.6 | 1.95 | 3.0 | | |
| | 木・草類 | 4.30 | 24.7 | 0.84 | 4.8 | 0.06 | 0.2 | 5.20 | 8.0 | | | |
| | プラスチック類 | 3.09 | 17.8 | 3.61 | 20.9 | 3.80 | 12.5 | 10.50 | 16.1 | | | |
| | ペットボトル(ラベル有り) | | | | | | | | | | | |
| | | キャップ有り | 0.30 | 1.7 | 0.13 | 0.7 | 0.00 | 0.0 | 0.43 | 0.7 | | |
| | | キャップ無し | 0.00 | 0.0 | 0.00 | 0.0 | 0.00 | 0.0 | 0.00 | 0.0 | | |
| ペットボトル(ラベル無し) | | | | | | | | | | | | |
| | キャップ有り | 0.00 | 0.0 | 0.00 | 0.0 | 0.00 | 0.0 | 0.00 | 0.0 | | | |
| | キャップ無し | 0.00 | 0.0 | 0.00 | 0.0 | 0.00 | 0.0 | 0.00 | 0.0 | | | |
| ペットボトルキャップ | 0.00 | 0.0 | 0.01 | 0.1 | 0.01 | 0.0 | 0.02 | 0.0 | | | | |
| 白色発泡トレイ | 0.06 | 0.3 | 0.01 | 0.1 | 0.02 | 0.1 | 0.09 | 0.1 | | | | |
| 色・柄付き発泡トレイ | 0.01 | 0.1 | 0.01 | 0.1 | 0.04 | 0.1 | 0.06 | 0.1 | | | | |
| 食品用透明プラスチック容器 | 0.17 | 1.0 | 0.18 | 1.0 | 0.18 | 0.6 | 0.53 | 0.8 | | | | |
| レジ袋 | 0.08 | 0.5 | 0.21 | 1.2 | 0.15 | 0.5 | 0.44 | 0.7 | | | | |
| ペットボトル以外のボトル | 0.09 | 0.5 | 0.10 | 0.6 | 0.43 | 1.4 | 0.62 | 1.0 | | | | |
| その他の容器包装のプラスチック類 | 2.30 | 13.2 | 2.74 | 15.8 | 2.87 | 9.5 | 7.91 | 12.1 | | | | |
| シングルユースプラスチック | 0.01 | 0.1 | 0.03 | 0.2 | 0.01 | 0.0 | 0.05 | 0.1 | | | | |
| その他プラスチック類 | 0.07 | 0.4 | 0.19 | 1.1 | 0.09 | 0.3 | 0.35 | 0.5 | | | | |
| ゴム類 | 0.28 | 1.6 | 0.00 | 0.0 | 0.00 | 0.0 | 0.28 | 0.4 | | | | |
| 皮革類 | 0.00 | 0.0 | 0.00 | 0.0 | 0.00 | 0.0 | 0.00 | 0.0 | | | | |
| その他可燃 | 2.53 | 14.5 | 3.85 | 22.1 | 5.62 | 18.5 | 12.00 | 18.4 | | | | |
| 可燃ごみ 小計 | | 17.18 | 98.6 | 17.02 | 97.8 | 30.06 | 99.2 | 64.26 | 98.7 | | | |
| 不燃ごみ | 金属類 | 0.05 | 0.3 | 0.12 | 0.7 | 0.00 | 0.0 | 0.17 | 0.2 | | | |
| | アルミ缶(飲食用) | 0.00 | 0.0 | 0.02 | 0.1 | 0.00 | 0.0 | 0.02 | 0.0 | | | |
| | アルミ缶(その他) | 0.00 | 0.0 | 0.00 | 0.0 | 0.00 | 0.0 | 0.00 | 0.0 | | | |
| | スチール缶(飲食用) | 0.03 | 0.2 | 0.03 | 0.2 | 0.00 | 0.0 | 0.06 | 0.1 | | | |
| | スチール缶(その他) | 0.00 | 0.0 | 0.00 | 0.0 | 0.00 | 0.0 | 0.00 | 0.0 | | | |
| | 缶類以外の金属類 | 0.02 | 0.1 | 0.07 | 0.4 | 0.00 | 0.0 | 0.09 | 0.1 | | | |
| | ガラスびん | 0.00 | 0.0 | 0.04 | 0.2 | 0.00 | 0.0 | 0.04 | 0.1 | | | |
| | リターナブルびん | 0.00 | 0.0 | 0.00 | 0.0 | 0.00 | 0.0 | 0.00 | 0.0 | | | |
| | ワンウェイびん | | | | | | | | | | | |
| | | 無色 | 0.00 | 0.0 | 0.00 | 0.0 | 0.00 | 0.0 | 0.00 | 0.0 | | |
| | | 茶色 | 0.00 | 0.0 | 0.04 | 0.2 | 0.00 | 0.0 | 0.04 | 0.1 | | |
| | | その他の色 | 0.00 | 0.0 | 0.00 | 0.0 | 0.00 | 0.0 | 0.00 | 0.0 | | |
| | 電池 | 0.00 | 0.0 | 0.00 | 0.0 | 0.00 | 0.0 | 0.00 | 0.0 | | | |
| | ガラス製品 | 0.00 | 0.0 | 0.00 | 0.0 | 0.00 | 0.0 | 0.00 | 0.0 | | | |
| | 陶磁器 | 0.00 | 0.0 | 0.00 | 0.0 | 0.00 | 0.0 | 0.00 | 0.0 | | | |
| | 小型家電 | 0.00 | 0.0 | 0.00 | 0.0 | 0.00 | 0.0 | 0.00 | 0.0 | | | |
| | 傘 | 0.00 | 0.0 | 0.00 | 0.0 | 0.00 | 0.0 | 0.00 | 0.0 | | | |
| | 蛍光管 | 0.00 | 0.0 | 0.00 | 0.0 | 0.00 | 0.0 | 0.00 | 0.0 | | | |
| | 電球 | 0.00 | 0.0 | 0.00 | 0.0 | 0.00 | 0.0 | 0.00 | 0.0 | | | |
| | 水銀体温計 | 0.00 | 0.0 | 0.00 | 0.0 | 0.00 | 0.0 | 0.00 | 0.0 | | | |
| | 水銀血圧計 | 0.00 | 0.0 | 0.00 | 0.0 | 0.00 | 0.0 | 0.00 | 0.0 | | | |
| | その他不燃 | 0.00 | 0.0 | 0.00 | 0.0 | 0.00 | 0.0 | 0.00 | 0.0 | | | |
| | 不燃ごみ 小計 | | 0.05 | 0.3 | 0.16 | 0.9 | 0.00 | 0.0 | 0.21 | 0.3 | | |
| | 排出禁止物 | 中身の入ったエアゾール缶 | 0.00 | 0.0 | 0.00 | 0.0 | 0.00 | 0.0 | 0.00 | 0.0 | | |
| | | 中身の入ったカセットボンベ | 0.00 | 0.0 | 0.00 | 0.0 | 0.00 | 0.0 | 0.00 | 0.0 | | |
| 中身の入った簡易ガスライター | | 0.00 | 0.0 | 0.00 | 0.0 | 0.00 | 0.0 | 0.00 | 0.0 | | | |
| 薬品類(農薬・劇薬) | | 0.00 | 0.0 | 0.00 | 0.0 | 0.00 | 0.0 | 0.00 | 0.0 | | | |
| 注射器・針 | | 0.00 | 0.0 | 0.00 | 0.0 | 0.00 | 0.0 | 0.00 | 0.0 | | | |
| 石油類 | | 0.00 | 0.0 | 0.00 | 0.0 | 0.00 | 0.0 | 0.00 | 0.0 | | | |
| ペンキ等の塗料 | | 0.00 | 0.0 | 0.00 | 0.0 | 0.00 | 0.0 | 0.00 | 0.0 | | | |
| バッテリー | | 0.00 | 0.0 | 0.00 | 0.0 | 0.00 | 0.0 | 0.00 | 0.0 | | | |
| 石 | | 0.00 | 0.0 | 0.00 | 0.0 | 0.00 | 0.0 | 0.00 | 0.0 | | | |
| 土・砂 | | 0.00 | 0.0 | 0.00 | 0.0 | 0.00 | 0.0 | 0.00 | 0.0 | | | |
| ブロック・レンガ | | 0.00 | 0.0 | 0.00 | 0.0 | 0.00 | 0.0 | 0.00 | 0.0 | | | |
| その他 | | 0.00 | 0.0 | 0.00 | 0.0 | 0.00 | 0.0 | 0.00 | 0.0 | | | |
| 排出禁止物 小計 | | 0.00 | 0.0 | 0.00 | 0.0 | 0.00 | 0.0 | 0.00 | 0.0 | | | |
| 外袋 | 外袋 | 0.20 | 1.1 | 0.21 | 1.2 | 0.25 | 0.8 | 0.66 | 1.1 | | | |
| | プラスチック袋 | 0.06 | 0.3 | 0.08 | 0.5 | 0.16 | 0.5 | 0.30 | 0.5 | | | |
| | レジ袋 | 0.14 | 0.8 | 0.13 | 0.7 | 0.09 | 0.3 | 0.36 | 0.6 | | | |
| | 紙袋 | 0.00 | 0.0 | 0.00 | 0.0 | 0.00 | 0.0 | 0.00 | 0.0 | | | |
| 合計 | | 17.43 | 100.0 | 17.39 | 100.0 | 30.31 | 100.0 | 65.13 | 100.0 | | | |

可燃ごみ・不燃ごみ・排出禁止物・外袋の割合

| | 一戸建て | | アパート等混在 | | マンション | | 合計 | |
|-------|--------|-------|---------|-------|--------|-------|--------|-------|
| | 重量(kg) | 割合(%) | 重量(kg) | 割合(%) | 重量(kg) | 割合(%) | 重量(kg) | 割合(%) |
| 可燃ごみ | 17.18 | 98.6 | 17.02 | 97.8 | 30.06 | 99.2 | 64.26 | 98.7 |
| 不燃ごみ | 0.05 | 0.3 | 0.16 | 0.9 | 0.00 | 0.0 | 0.21 | 0.3 |
| 排出禁止物 | 0.00 | 0.0 | 0.00 | 0.0 | 0.00 | 0.0 | 0.00 | 0.0 |
| 外袋 | 0.20 | 1.1 | 0.21 | 1.2 | 0.25 | 0.8 | 0.66 | 1.1 |

資源化可能物の割合

| | 一戸建て | | アパート等混在 | | マンション | | 合計 | |
|-----------|--------|-------|---------|-------|--------|-------|--------|-------|
| | 重量(kg) | 割合(%) | 重量(kg) | 割合(%) | 重量(kg) | 割合(%) | 重量(kg) | 割合(%) |
| 可燃系資源化可能物 | 2.78 | 15.9 | 2.93 | 16.9 | 14.09 | 46.6 | 19.80 | 30.6 |
| 不燃系資源化可能物 | 0.03 | 0.2 | 0.09 | 0.5 | 0.00 | 0.0 | 0.12 | 0.2 |

容器包装リサイクル対象品目の割合(外袋を除く)

| | 一戸建て | | アパート等混在 | | マンション | | 合計 | |
|-----|--------|-------|---------|-------|--------|-------|--------|-------|
| | 重量(kg) | 割合(%) | 重量(kg) | 割合(%) | 重量(kg) | 割合(%) | 重量(kg) | 割合(%) |
| 可燃系 | 3.84 | 22.1 | 4.79 | 27.6 | 5.98 | 19.8 | 14.61 | 22.5 |
| 不燃系 | 0.03 | 0.2 | 0.09 | 0.5 | 0.00 | 0.0 | 0.12 | 0.2 |

可燃ごみ

| | | 八幡山3丁目 | | 一戸建て | | アパート等混在 | | マンション | | 合計 | | |
|------------------|------------------|---------------|-------|--------|-------|---------|-------|--------|-------|--------|-------|--|
| | | 2019年5月 | | 重量(kg) | 割合(%) | 重量(kg) | 割合(%) | 重量(kg) | 割合(%) | 重量(kg) | 割合(%) | |
| 可燃ごみ | 紙類 | 1.35 | 6.1 | 4.26 | 25.6 | 2.40 | 20.6 | 8.01 | 16.2 | | | |
| | 新聞(きれいなもの) | 0.00 | 0.0 | 0.00 | 0.0 | 0.00 | 0.0 | 0.00 | 0.0 | | | |
| | 新聞(汚れたもの) | 0.16 | 0.7 | 0.00 | 0.0 | 0.02 | 0.2 | 0.18 | 0.4 | | | |
| | 折込広告 | 0.00 | 0.0 | 0.00 | 0.0 | 0.00 | 0.0 | 0.00 | 0.0 | | | |
| | 雑誌・本 | 0.32 | 1.5 | 0.30 | 1.8 | 0.00 | 0.0 | 0.62 | 1.3 | | | |
| | 段ボール | 0.01 | 0.0 | 0.85 | 5.1 | 0.48 | 4.1 | 1.34 | 2.7 | | | |
| | 紙バック | 0.00 | 0.0 | 0.66 | 4.0 | 0.12 | 1.0 | 0.78 | 1.6 | | | |
| | 紙バック(アルミ付) | 0.01 | 0.0 | 0.03 | 0.2 | 0.93 | 8.0 | 0.97 | 2.0 | | | |
| | 容器包装の紙類(リサイクル可) | 0.39 | 1.8 | 1.05 | 6.3 | 0.35 | 3.0 | 1.79 | 3.6 | | | |
| | 容器包装の紙類(リサイクル不可) | 0.12 | 0.6 | 0.22 | 1.3 | 0.08 | 0.7 | 0.42 | 0.8 | | | |
| | その他の紙類(リサイクル可) | 0.33 | 1.5 | 1.15 | 6.9 | 0.42 | 3.6 | 1.90 | 3.8 | | | |
| | その他の紙類(リサイクル不可) | 0.01 | 0.0 | 0.00 | 0.0 | 0.00 | 0.0 | 0.01 | 0.0 | | | |
| | 布類 | 0.11 | 0.5 | 0.19 | 1.1 | 0.62 | 5.3 | 0.92 | 1.9 | | | |
| | 生ごみ | 9.26 | 43.3 | 5.16 | 31.2 | 2.78 | 24.0 | 17.20 | 34.7 | | | |
| | 未使用食品 | 0.09 | 0.4 | 1.01 | 6.1 | 0.00 | 0.0 | 1.10 | 2.2 | | | |
| | | 賞味期限切れ | 0.28 | 1.3 | 0.11 | 0.7 | 0.00 | 0.0 | 0.39 | 0.8 | | |
| | | 賞味期限以内 | 0.00 | 0.0 | 0.00 | 0.0 | 0.00 | 0.0 | 0.00 | 0.0 | | |
| | | 賞味期限不明 | 6.60 | 30.9 | 2.53 | 15.3 | 2.68 | 23.1 | 11.81 | 23.8 | | |
| | | 調理くず | 2.29 | 10.7 | 1.51 | 9.1 | 0.10 | 0.9 | 3.90 | 7.9 | | |
| | | 食べ残し | 0.31 | 1.4 | 0.02 | 0.1 | 0.67 | 5.8 | 1.00 | 2.0 | | |
| | 木・草類 | 2.92 | 13.6 | 4.55 | 27.5 | 2.74 | 23.8 | 10.21 | 20.6 | | | |
| | プラスチック類 | 0.00 | 0.0 | 0.05 | 0.3 | 0.00 | 0.0 | 0.05 | 0.1 | | | |
| | ペットボトル(ラベル有り) | 0.00 | 0.0 | 0.00 | 0.0 | 0.00 | 0.0 | 0.00 | 0.0 | | | |
| | | キャップ有り | 0.00 | 0.0 | 0.00 | 0.0 | 0.00 | 0.0 | 0.00 | 0.0 | | |
| | | キャップ無し | 0.00 | 0.0 | 0.00 | 0.0 | 0.00 | 0.0 | 0.00 | 0.0 | | |
| ペットボトル(ラベル無し) | 0.00 | 0.0 | 0.00 | 0.0 | 0.00 | 0.0 | 0.00 | 0.0 | | | | |
| | キャップ有り | 0.00 | 0.0 | 0.00 | 0.0 | 0.00 | 0.0 | 0.00 | 0.0 | | | |
| | キャップ無し | 0.00 | 0.0 | 0.00 | 0.0 | 0.00 | 0.0 | 0.00 | 0.0 | | | |
| ペットボトルキャップ | 0.00 | 0.0 | 0.09 | 0.5 | 0.00 | 0.0 | 0.09 | 0.2 | | | | |
| 白色発泡トレイ | 0.03 | 0.1 | 0.07 | 0.4 | 0.02 | 0.2 | 0.12 | 0.2 | | | | |
| 色・柄付き発泡トレイ | 0.07 | 0.3 | 0.05 | 0.3 | 0.08 | 0.7 | 0.20 | 0.4 | | | | |
| 食品用透明プラスチック容器 | 0.19 | 0.9 | 0.20 | 1.2 | 0.28 | 2.4 | 0.67 | 1.4 | | | | |
| レジ袋 | 0.19 | 0.9 | 0.41 | 2.5 | 0.23 | 2.0 | 0.83 | 1.7 | | | | |
| ペットボトル以外のボトル | 0.15 | 0.7 | 0.23 | 1.4 | 0.03 | 0.3 | 0.41 | 0.8 | | | | |
| その他の容器包装のプラスチック類 | 2.25 | 10.5 | 2.08 | 12.6 | 1.91 | 16.5 | 6.24 | 12.6 | | | | |
| シングルユースプラスチック | 0.02 | 0.1 | 0.02 | 0.1 | 0.01 | 0.1 | 0.05 | 0.1 | | | | |
| その他プラスチック類 | 0.02 | 0.1 | 1.35 | 8.2 | 0.18 | 1.6 | 1.55 | 3.1 | | | | |
| ゴム類 | 0.00 | 0.0 | 0.15 | 0.9 | 0.00 | 0.0 | 0.15 | 0.3 | | | | |
| 皮革類 | 0.00 | 0.0 | 0.00 | 0.0 | 0.00 | 0.0 | 0.00 | 0.0 | | | | |
| その他可燃 | 7.21 | 33.7 | 2.02 | 12.2 | 2.22 | 19.1 | 11.45 | 23.1 | | | | |
| 可燃ごみ 小計 | | 21.16 | 98.6 | 16.35 | 98.6 | 11.43 | 98.6 | 48.94 | 98.8 | | | |
| 不燃ごみ | 金属類 | 0.02 | 0.1 | 0.01 | 0.1 | 0.02 | 0.2 | 0.05 | 0.1 | | | |
| | アルミ缶(飲食用) | 0.00 | 0.0 | 0.00 | 0.0 | 0.00 | 0.0 | 0.00 | 0.0 | | | |
| | アルミ缶(その他) | 0.00 | 0.0 | 0.00 | 0.0 | 0.01 | 0.1 | 0.01 | 0.0 | | | |
| | スチール缶(飲食用) | 0.00 | 0.0 | 0.00 | 0.0 | 0.00 | 0.0 | 0.00 | 0.0 | | | |
| | スチール缶(その他) | 0.00 | 0.0 | 0.00 | 0.0 | 0.00 | 0.0 | 0.00 | 0.0 | | | |
| | 缶類以外の金属類 | 0.02 | 0.1 | 0.01 | 0.1 | 0.01 | 0.1 | 0.04 | 0.1 | | | |
| | ガラスびん | 0.00 | 0.0 | 0.00 | 0.0 | 0.00 | 0.0 | 0.00 | 0.0 | | | |
| | リターナブルびん | 0.00 | 0.0 | 0.00 | 0.0 | 0.00 | 0.0 | 0.00 | 0.0 | | | |
| | ワンウェイびん | 0.00 | 0.0 | 0.00 | 0.0 | 0.00 | 0.0 | 0.00 | 0.0 | | | |
| | | 無色 | 0.00 | 0.0 | 0.00 | 0.0 | 0.00 | 0.0 | 0.00 | 0.0 | | |
| | | 茶色 | 0.00 | 0.0 | 0.00 | 0.0 | 0.00 | 0.0 | 0.00 | 0.0 | | |
| | | その他の色 | 0.00 | 0.0 | 0.00 | 0.0 | 0.00 | 0.0 | 0.00 | 0.0 | | |
| | 電池 | 0.00 | 0.0 | 0.00 | 0.0 | 0.00 | 0.0 | 0.00 | 0.0 | | | |
| | ガラス製品 | 0.00 | 0.0 | 0.00 | 0.0 | 0.00 | 0.0 | 0.00 | 0.0 | | | |
| | 陶磁器 | 0.00 | 0.0 | 0.00 | 0.0 | 0.00 | 0.0 | 0.00 | 0.0 | | | |
| | 小型家電 | 0.00 | 0.0 | 0.00 | 0.0 | 0.00 | 0.0 | 0.00 | 0.0 | | | |
| | 傘 | 0.00 | 0.0 | 0.00 | 0.0 | 0.00 | 0.0 | 0.00 | 0.0 | | | |
| | 蛍光管 | 0.00 | 0.0 | 0.00 | 0.0 | 0.00 | 0.0 | 0.00 | 0.0 | | | |
| | 電球 | 0.00 | 0.0 | 0.00 | 0.0 | 0.00 | 0.0 | 0.00 | 0.0 | | | |
| | 水銀体温計 | 0.00 | 0.0 | 0.00 | 0.0 | 0.00 | 0.0 | 0.00 | 0.0 | | | |
| | 水銀血圧計 | 0.00 | 0.0 | 0.00 | 0.0 | 0.00 | 0.0 | 0.00 | 0.0 | | | |
| | その他不燃 | 0.00 | 0.0 | 0.00 | 0.0 | 0.00 | 0.0 | 0.00 | 0.0 | | | |
| | 不燃ごみ 小計 | | 0.02 | 0.1 | 0.01 | 0.1 | 0.02 | 0.2 | 0.05 | 0.1 | | |
| | 排出禁止物 | 中身の入ったエアゾール缶 | 0.00 | 0.0 | 0.00 | 0.0 | 0.00 | 0.0 | 0.00 | 0.0 | | |
| | | 中身の入ったカセットボンベ | 0.00 | 0.0 | 0.00 | 0.0 | 0.00 | 0.0 | 0.00 | 0.0 | | |
| 中身の入った簡易ガスライター | | 0.00 | 0.0 | 0.00 | 0.0 | 0.00 | 0.0 | 0.00 | 0.0 | | | |
| 薬品類(農薬・劇薬) | | 0.00 | 0.0 | 0.00 | 0.0 | 0.00 | 0.0 | 0.00 | 0.0 | | | |
| 注射器・針 | | 0.00 | 0.0 | 0.00 | 0.0 | 0.00 | 0.0 | 0.00 | 0.0 | | | |
| 石油類 | | 0.00 | 0.0 | 0.00 | 0.0 | 0.00 | 0.0 | 0.00 | 0.0 | | | |
| ペンキ等の塗料 | | 0.00 | 0.0 | 0.00 | 0.0 | 0.00 | 0.0 | 0.00 | 0.0 | | | |
| バッテリー | | 0.00 | 0.0 | 0.00 | 0.0 | 0.00 | 0.0 | 0.00 | 0.0 | | | |
| 石 | | 0.00 | 0.0 | 0.00 | 0.0 | 0.00 | 0.0 | 0.00 | 0.0 | | | |
| 土・砂 | | 0.00 | 0.0 | 0.00 | 0.0 | 0.00 | 0.0 | 0.00 | 0.0 | | | |
| ブロック・レンガ | | 0.00 | 0.0 | 0.00 | 0.0 | 0.00 | 0.0 | 0.00 | 0.0 | | | |
| その他 | | 0.00 | 0.0 | 0.00 | 0.0 | 0.00 | 0.0 | 0.00 | 0.0 | | | |
| 排出禁止物 小計 | | 0.00 | 0.0 | 0.00 | 0.0 | 0.00 | 0.0 | 0.00 | 0.0 | | | |
| 外袋 | 外袋 | 0.20 | 0.9 | 0.20 | 1.2 | 0.15 | 1.3 | 0.55 | 1.1 | | | |
| | プラスチック袋 | 0.15 | 0.7 | 0.12 | 0.7 | 0.15 | 1.3 | 0.42 | 0.8 | | | |
| | レジ袋 | 0.05 | 0.2 | 0.08 | 0.5 | 0.00 | 0.0 | 0.13 | 0.3 | | | |
| | 紙袋 | 0.00 | 0.0 | 0.00 | 0.0 | 0.00 | 0.0 | 0.00 | 0.0 | | | |
| 合計 | | 21.38 | 100.0 | 16.56 | 100.0 | 11.60 | 100.0 | 49.54 | 100.0 | | | |

可燃ごみ・不燃ごみ・排出禁止物・外袋の割合

| | 一戸建て | | アパート等混在 | | マンション | | 合計 | |
|-------|--------|-------|---------|-------|--------|-------|--------|-------|
| | 重量(kg) | 割合(%) | 重量(kg) | 割合(%) | 重量(kg) | 割合(%) | 重量(kg) | 割合(%) |
| 可燃ごみ | 21.16 | 98.6 | 16.35 | 98.6 | 11.43 | 98.6 | 48.94 | 98.8 |
| 不燃ごみ | 0.02 | 0.1 | 0.01 | 0.1 | 0.02 | 0.2 | 0.05 | 0.1 |
| 排出禁止物 | 0.00 | 0.0 | 0.00 | 0.0 | 0.00 | 0.0 | 0.00 | 0.0 |
| 外袋 | 0.20 | 0.9 | 0.20 | 1.2 | 0.15 | 1.3 | 0.55 | 1.1 |

資源化可能物の割合

| | 一戸建て | | アパート等混在 | | マンション | | 合計 | |
|-----------|--------|-------|---------|-------|--------|-------|--------|-------|
| | 重量(kg) | 割合(%) | 重量(kg) | 割合(%) | 重量(kg) | 割合(%) | 重量(kg) | 割合(%) |
| 可燃系資源化可能物 | 1.45 | 6.6 | 4.66 | 27.9 | 2.37 | 20.3 | 8.48 | 17.2 |
| 不燃系資源化可能物 | 0.00 | 0.0 | 0.00 | 0.0 | 0.00 | 0.0 | 0.00 | 0.0 |

容器包装リサイクル法対象品目の割合(外袋を除く)

| | 一戸建て | | アパート等混在 | | マンション | | 合計 | |
|-----|--------|-------|---------|-------|--------|-------|--------|-------|
| | 重量(kg) | 割合(%) | 重量(kg) | 割合(%) | 重量(kg) | 割合(%) | 重量(kg) | 割合(%) |
| 可燃系 | 3.41 | 15.8 | 5.99 | 36.1 | 4.51 | 38.9 | 13.91 | 28.1 |
| 不燃系 | 0.00 | 0.0 | 0.00 | 0.0 | 0.01 | 0.1 | 0.01 | 0.0 |

可燃ごみ

| 一戸建て 2019年5月 | | 下馬 6丁目 (%) | 池尻 2丁目 (%) | 松原 1丁目 (%) | 駒沢 4丁目 (%) | 新町 1丁目 (%) | 船橋 2・4丁目 (%) | 千歳台 2・3丁目 (%) | 八幡山 3丁目 (%) | 合計 (%) | |
|------------------|------------------|-------------------|-------------------|-------------------|-------------------|-------------------|--------------------|---------------------|-------------------|-------------------|-----|
| 可燃ごみ | 紙類 | 22.7 | 14.6 | 12.9 | 6.1 | 8.3 | 9.0 | 9.6 | 6.1 | 11.4 | |
| | 新聞(きれいなもの) | 0.0 | 0.0 | 0.0 | 0.0 | 0.0 | 0.0 | 0.0 | 0.0 | 0.0 | |
| | 新聞(汚れたもの) | 0.0 | 2.0 | 0.3 | 0.8 | 0.1 | 0.8 | 0.0 | 0.7 | 0.6 | |
| | 折込広告 | 0.0 | 0.2 | 1.9 | 0.0 | 0.0 | 0.0 | 0.0 | 0.0 | 0.5 | |
| | 雑誌・本 | 0.5 | 1.1 | 0.7 | 0.0 | 0.0 | 0.7 | 0.7 | 1.5 | 0.6 | |
| | 段ボール | 1.2 | 1.7 | 1.2 | 1.0 | 0.0 | 0.3 | 0.0 | 0.0 | 0.7 | |
| | 紙パック | 0.7 | 0.9 | 0.7 | 0.5 | 0.8 | 1.2 | 1.4 | 0.0 | 0.7 | |
| | 紙パック(アルミ付) | 0.0 | 0.0 | 0.3 | 0.6 | 0.1 | 1.3 | 0.9 | 0.0 | 0.3 | |
| | 容器包装の紙類(リサイクル可) | 6.7 | 4.0 | 3.0 | 1.3 | 3.0 | 0.9 | 1.8 | 1.8 | 3.0 | |
| | 容器包装の紙類(リサイクル不可) | 2.1 | 1.0 | 1.4 | 0.1 | 0.4 | 0.4 | 0.7 | 0.6 | 0.9 | |
| | その他の紙類(リサイクル可) | 11.5 | 3.5 | 3.4 | 1.6 | 3.9 | 3.4 | 4.1 | 1.5 | 4.0 | |
| | その他の紙類(リサイクル不可) | 0.0 | 0.2 | 0.0 | 0.2 | 0.0 | 0.0 | 0.0 | 0.0 | 0.1 | |
| | 布類 | 6.7 | 0.8 | 1.4 | 1.0 | 6.2 | 3.5 | 4.8 | 0.5 | 3.1 | |
| | 生ごみ | 31.9 | 28.7 | 32.6 | 63.6 | 26.6 | 30.2 | 25.6 | 43.3 | 34.0 | |
| | 未使用食品 | 賞味期限切れ 賞味期限内 | 0.0 | 2.8 | 0.5 | 24.0 | 3.2 | 0.0 | 0.0 | 0.4 | 3.3 |
| | | 賞味期限不明 | 7.3 | 0.6 | 1.6 | 0.0 | 0.0 | 0.0 | 3.0 | 0.0 | 1.4 |
| | 調理くず | 10.0 | 22.6 | 25.1 | 28.4 | 22.2 | 28.9 | 21.1 | 30.9 | 23.6 | |
| | 食べ残し | 14.6 | 2.7 | 5.4 | 10.1 | 1.2 | 1.3 | 1.5 | 10.7 | 5.5 | |
| | 木・草類 | 0.5 | 0.9 | 0.2 | 3.1 | 17.8 | 22.3 | 24.7 | 1.4 | 7.5 | |
| | プラスチック類 | 21.6 | 21.6 | 12.3 | 13.9 | 11.1 | 17.0 | 17.8 | 13.6 | 14.2 | |
| ペットボトル(ラベル有り) | キャップ有り キャップ無し | 0.1 0.2 | 0.6 0.0 | 0.3 0.0 | 0.0 0.0 | 0.3 0.0 | 1.1 0.0 | 1.7 0.0 | 0.0 0.0 | 0.4 0.0 | |
| ペットボトル(ラベル無し) | キャップ有り キャップ無し | 0.0 0.0 | 0.0 0.0 | 0.0 0.0 | 0.0 0.0 | 0.0 0.0 | 0.0 0.0 | 0.0 0.0 | 0.0 0.0 | 0.0 0.0 | |
| ペットボトルキャップ | 0.1 | 0.2 | 0.1 | 0.1 | 0.0 | 0.1 | 0.0 | 0.0 | 0.1 | | |
| 白色発泡トレイ | 0.1 | 0.2 | 0.1 | 0.1 | 0.0 | 0.3 | 0.3 | 0.1 | 0.1 | | |
| 色・柄付き発泡トレイ | 0.1 | 0.2 | 0.4 | 0.1 | 0.0 | 0.2 | 0.1 | 0.3 | 0.2 | | |
| 食品用透明プラスチック容器 | 1.9 | 1.7 | 0.4 | 1.0 | 0.4 | 2.6 | 1.0 | 0.9 | 1.0 | | |
| レジ袋 | 1.5 | 2.8 | 0.8 | 0.7 | 0.5 | 0.5 | 0.5 | 0.9 | 1.0 | | |
| ペットボトル以外のボトル | 0.8 | 1.2 | 0.9 | 0.4 | 0.8 | 1.1 | 0.5 | 0.7 | 0.0 | | |
| その他の容器包装のプラスチック類 | 10.9 | 13.2 | 7.2 | 10.8 | 7.2 | 10.4 | 13.2 | 10.5 | 9.7 | | |
| シングルユースプラスチック | 0.1 | 0.1 | 0.1 | 0.1 | 0.0 | 0.1 | 0.1 | 0.1 | 0.0 | | |
| その他プラスチック類 | 5.8 | 1.4 | 2.0 | 0.6 | 1.9 | 0.6 | 0.4 | 0.1 | 1.7 | | |
| ゴム類 | 0.0 | 0.0 | 0.2 | 0.8 | 0.0 | 0.0 | 1.6 | 0.0 | 0.3 | | |
| 皮革類 | 0.0 | 0.0 | 0.0 | 2.1 | 0.0 | 0.0 | 0.0 | 0.0 | 0.2 | | |
| その他可燃 | 13.5 | 30.8 | 40.0 | 7.7 | 29.0 | 16.4 | 14.5 | 33.7 | 26.9 | | |
| 可燃ごみ 小計 | | 96.9 | 97.4 | 99.6 | 98.3 | 99.0 | 98.4 | 98.6 | 98.6 | 97.6 | |
| 不燃ごみ | 金属類 | 0.9 | 0.3 | 0.1 | 0.1 | 0.0 | 0.0 | 0.3 | 0.1 | 0.1 | |
| | アルミ缶(飲食用) | 0.0 | 0.1 | 0.0 | 0.0 | 0.0 | 0.0 | 0.0 | 0.0 | 0.0 | |
| | アルミ缶(その他) | 0.0 | 0.0 | 0.0 | 0.0 | 0.0 | 0.0 | 0.0 | 0.0 | 0.0 | |
| | スチール缶(飲食用) | 0.0 | 0.0 | 0.1 | 0.0 | 0.0 | 0.0 | 0.2 | 0.0 | 0.0 | |
| | スチール缶(その他) | 0.0 | 0.0 | 0.0 | 0.0 | 0.0 | 0.0 | 0.0 | 0.0 | 0.0 | |
| | 缶類以外の金属類 | 0.9 | 0.2 | 0.0 | 0.1 | 0.0 | 0.0 | 0.1 | 0.1 | 0.1 | |
| | ガラスびん | 0.3 | 0.0 | 0.0 | 0.0 | 0.0 | 0.0 | 0.0 | 0.0 | 0.0 | |
| | リターナブルびん | 0.0 | 0.0 | 0.0 | 0.0 | 0.0 | 0.0 | 0.0 | 0.0 | 0.0 | |
| | ワンウェイびん | 無色 茶色 その他の色 | 0.0 0.0 0.3 | 0.0 0.0 0.0 | 0.0 0.0 0.0 | 0.0 0.0 0.0 | 0.0 0.0 0.0 | 0.0 0.0 0.0 | 0.0 0.0 0.0 | 0.0 0.0 0.0 | |
| | 電池 | 0.0 | 0.3 | 0.0 | 0.0 | 0.0 | 0.0 | 0.0 | 0.0 | 0.0 | |
| | ガラス製品 | 0.0 | 0.0 | 0.0 | 0.0 | 0.0 | 0.0 | 0.0 | 0.0 | 0.0 | |
| | 陶磁器 | 0.0 | 0.0 | 0.0 | 0.0 | 0.0 | 0.0 | 0.0 | 0.0 | 0.0 | |
| | 小型家電 | 0.6 | 0.0 | 0.0 | 0.0 | 0.0 | 0.4 | 0.0 | 0.0 | 0.1 | |
| | 傘 | 0.0 | 0.0 | 0.0 | 0.0 | 0.0 | 0.0 | 0.0 | 0.0 | 0.0 | |
| | 蛍光管 | 0.0 | 0.0 | 0.0 | 0.0 | 0.0 | 0.0 | 0.0 | 0.0 | 0.0 | |
| | 電球 | 0.0 | 0.0 | 0.0 | 0.0 | 0.0 | 0.0 | 0.0 | 0.0 | 0.0 | |
| | 水銀体温計 | 0.0 | 0.0 | 0.0 | 0.0 | 0.0 | 0.0 | 0.0 | 0.0 | 0.0 | |
| | 水銀血圧計 | 0.0 | 0.0 | 0.0 | 0.0 | 0.0 | 0.0 | 0.0 | 0.0 | 0.0 | |
| | その他不燃 | 0.0 | 0.0 | 0.0 | 0.2 | 0.3 | 0.0 | 0.0 | 0.0 | 0.1 | |
| | 不燃ごみ 小計 | | 1.8 | 0.6 | 0.1 | 0.3 | 0.3 | 0.4 | 0.3 | 0.1 | 0.3 |
| 排出禁止物 | 中身の入ったエアゾール缶 | 0.0 | 0.0 | 0.0 | 0.0 | 0.0 | 0.0 | 0.0 | 0.0 | 0.0 | |
| | 中身の入ったカセットボンベ | 0.0 | 0.0 | 0.0 | 0.0 | 0.0 | 0.0 | 0.0 | 0.0 | 0.0 | |
| | 中身の入った簡易ガスライター | 0.0 | 0.0 | 0.0 | 0.0 | 0.0 | 0.0 | 0.0 | 0.0 | 0.0 | |
| | 薬品類(農業・劇薬) | 0.0 | 0.0 | 0.0 | 0.0 | 0.0 | 0.0 | 0.0 | 0.0 | 0.0 | |
| | 注射器・針 | 0.0 | 0.0 | 0.0 | 0.0 | 0.0 | 0.0 | 0.0 | 0.0 | 0.0 | |
| | 石油類 | 0.0 | 0.0 | 0.0 | 0.0 | 0.0 | 0.0 | 0.0 | 0.0 | 0.0 | |
| | ペンキ等の塗料 | 0.0 | 0.0 | 0.0 | 0.0 | 0.0 | 0.0 | 0.0 | 0.0 | 0.0 | |
| | バッテリー | 0.0 | 0.0 | 0.0 | 0.0 | 0.0 | 0.0 | 0.0 | 0.0 | 0.0 | |
| | 石 | 0.0 | 0.0 | 0.0 | 0.0 | 0.0 | 0.0 | 0.0 | 0.0 | 0.0 | |
| | 土・砂 | 0.0 | 0.0 | 0.0 | 0.0 | 0.0 | 0.0 | 0.0 | 0.0 | 0.0 | |
| ブロック・レンガ | 0.0 | 0.0 | 0.0 | 0.0 | 0.0 | 0.0 | 0.0 | 0.0 | 0.0 | | |
| その他 | 0.0 | 0.0 | 0.0 | 0.0 | 0.0 | 0.0 | 0.0 | 0.0 | 0.0 | | |
| 排出禁止物 小計 | | 0.0 | 0.0 | 0.0 | 0.0 | 0.0 | 0.0 | 0.0 | 0.0 | 0.0 | |
| 外袋 | 外袋 | 1.1 | 1.9 | 0.4 | 1.2 | 0.4 | 1.5 | 1.1 | 0.9 | 1.0 | |
| | プラスチック袋 | 0.4 | 0.5 | 0.2 | 1.1 | 0.4 | 0.4 | 0.3 | 0.7 | 0.5 | |
| | レジ袋 | 0.7 | 1.4 | 0.2 | 0.1 | 0.0 | 1.1 | 0.8 | 0.2 | 0.5 | |
| | 紙袋 | 0.0 | 0.0 | 0.0 | 0.0 | 0.0 | 0.0 | 0.0 | 0.0 | 0.0 | |
| 合計 | | 100.0 | 100.0 | 100.0 | 100.0 | 100.0 | 100.0 | 100.0 | 100.0 | 100.0 | |

可燃ごみ・不燃ごみ・排出禁止物・外袋の割合

| | 下馬 6丁目 (%) | 池尻 2丁目 (%) | 松原 1丁目 (%) | 駒沢 4丁目 (%) | 新町 1丁目 (%) | 船橋 2・4丁目 (%) | 千歳台 2・3丁目 (%) | 八幡山 3丁目 (%) | 合計 (%) |
|-------|------------------|------------------|------------------|------------------|------------------|--------------------|---------------------|-------------------|-----------|
| 可燃ごみ | 96.9 | 97.4 | 99.6 | 98.3 | 99.0 | 98.4 | 98.6 | 98.6 | 97.6 |
| 不燃ごみ | 1.8 | 0.6 | 0.1 | 0.3 | 0.3 | 0.4 | 0.3 | 0.1 | 0.3 |
| 排出禁止物 | 0.0 | 0.0 | 0.0 | 0.0 | 0.0 | 0.0 | 0.0 | 0.0 | 0.0 |
| 外袋 | 1.1 | 1.9 | 0.4 | 1.2 | 0.4 | 1.5 | 1.1 | 0.9 | 1.0 |

資源化可能物の割合

| | 下馬 6丁目 (%) | 池尻 2丁目 (%) | 松原 1丁目 (%) | 駒沢 4丁目 (%) | 新町 1丁目 (%) | 船橋 2・4丁目 (%) | 千歳台 2・3丁目 (%) | 八幡山 3丁目 (%) | 合計 (%) |
|-----------|------------------|------------------|------------------|------------------|------------------|--------------------|---------------------|-------------------|-----------|
| 可燃系資源化可能物 | 29.8 | 15.1 | 13.6 | 6.7 | 14.6 | 14.3 | 15.9 | 6.6 | 14.4 |
| 不燃系資源化可能物 | 0.9 | 0.1 | 0.1 | 0.0 | 0.0 | 0.4 | 0.2 | 0.0 | 0.1 |

容器包装リサイクル法対象品目の割合(外袋を除く)

| | 下馬 6丁目 (%) | 池尻 2丁目 (%) | 松原 1丁目 (%) | 駒沢 4丁目 (%) | 新町 1丁目 (%) | 船橋 2・4丁目 (%) | 千歳台 2・3丁目 (%) | 八幡山 3丁目 (%) | 合計 (%) |
|-----|------------------|------------------|------------------|------------------|------------------|--------------------|---------------------|-------------------|-----------|
| 可燃系 | 26.4 | 27.7 | 16.8 | 16.7 | 13.5 | 20.4 | 22.1 | 15.8 | 18.1 |
| 不燃系 | 0.3 | 0.1 | 0.1 | 0.0 | 0.0 | 0.0 | 0.2 | 0.0 | 0.0 |

可燃ごみ

| アパート等混在 2019年5月 | | 下馬 6丁目 (%) | 池尻 2丁目 (%) | 松原 1丁目 (%) | 駒沢 4丁目 (%) | 新町 1丁目 (%) | 船橋 2・4丁目 (%) | 千歳台 2・3丁目 (%) | 八幡山 3丁目 (%) | 合計 (%) | |
|--------------------|------------------|-------------------|-------------------|-------------------|-------------------|-------------------|--------------------|---------------------|-------------------|-------------------|------------|
| 可燃ごみ | 紙類 | 14.8 | 24.2 | 19.5 | 18.2 | 14.7 | 13.2 | 17.4 | 25.6 | 18.8 | |
| | 新聞(きれいなもの) | 0.0 | 0.1 | 0.3 | 0.0 | 0.0 | 0.0 | 1.6 | 0.0 | 0.2 | |
| | 新聞(汚れたもの) | 0.0 | 0.2 | 0.0 | 0.0 | 0.0 | 1.8 | 1.4 | 0.0 | 0.4 | |
| | 折込広告 | 1.3 | 2.2 | 3.2 | 0.0 | 0.0 | 0.7 | 1.0 | 0.0 | 1.3 | |
| | 雑誌・本 | 1.6 | 6.4 | 2.0 | 3.9 | 1.6 | 1.5 | 2.2 | 1.8 | 3.0 | |
| | 段ボール | 0.3 | 1.6 | 0.1 | 1.8 | 0.1 | 0.1 | 0.6 | 5.1 | 1.1 | |
| | 紙パック | 0.0 | 0.6 | 0.5 | 2.6 | 1.8 | 0.2 | 0.3 | 4.0 | 1.0 | |
| | 紙パック(アルミ付) | 0.2 | 0.0 | 0.5 | 0.5 | 0.0 | 0.5 | 2.0 | 0.2 | 0.4 | |
| | 容器包装の紙類(リサイクル可) | 4.7 | 4.3 | 5.9 | 2.7 | 5.9 | 2.9 | 4.3 | 6.3 | 4.7 | |
| | 容器包装の紙類(リサイクル不可) | 3.2 | 1.8 | 2.3 | 2.6 | 1.4 | 0.6 | 0.8 | 1.3 | 1.7 | |
| | その他の紙類(リサイクル可) | 3.3 | 7.0 | 4.4 | 4.1 | 3.8 | 4.9 | 3.2 | 6.9 | 4.9 | |
| | その他の紙類(リサイクル不可) | 0.2 | 0.0 | 0.3 | 0.0 | 0.1 | 0.0 | 0.0 | 0.0 | 0.1 | |
| | 布類 | 5.3 | 7.8 | 6.3 | 13.9 | 3.0 | 5.6 | 1.7 | 1.1 | 5.7 | |
| | 生ごみ | 24.5 | 25.4 | 29.5 | 16.1 | 28.5 | 21.5 | 30.9 | 31.2 | 26.2 | |
| | 未使用食品 | 賞味期限切れ 賞味期限内 | 3.6 0.0 | 6.9 0.4 | 0.4 0.9 | 0.0 0.0 | 0.0 0.1 | 0.4 0.0 | 0.6 0.0 | 6.1 0.7 | 2.6 0.3 |
| | 調理くず | 調理くず | 14.5 | 10.4 | 21.8 | 6.6 | 22.4 | 17.3 | 23.5 | 15.3 | 16.5 |
| | 食べ残し | 食べ残し | 6.0 | 6.9 | 5.5 | 9.5 | 6.0 | 3.8 | 6.8 | 9.1 | 6.4 |
| | 木・草類 | 木・草類 | 1.2 | 0.1 | 0.0 | 0.4 | 7.6 | 4.7 | 4.8 | 0.1 | 2.3 |
| | プラスチック類 | プラスチック類 | 32.2 | 13.8 | 19.5 | 31.0 | 22.7 | 21.0 | 20.9 | 27.5 | 19.6 |
| | ペットボトル(ラベル有り) | キャップ有り キャップ無し | 0.7 0.4 | 0.3 0.1 | 0.6 0.1 | 1.5 0.0 | 1.5 0.3 | 0.6 0.0 | 0.7 0.0 | 0.3 0.0 | 0.7 0.1 |
| | ペットボトル(ラベル無し) | キャップ有り キャップ無し | 0.0 0.0 | 0.0 0.0 | 0.0 0.0 | 0.0 0.1 | 0.0 0.0 | 0.0 0.0 | 0.0 0.0 | 0.0 0.0 | 0.0 0.0 |
| ペットボトルキャップ | ペットボトルキャップ | 0.1 | 0.0 | 0.0 | 0.0 | 0.0 | 0.0 | 0.1 | 0.5 | 0.1 | |
| 白色発泡トレイ | 白色発泡トレイ | 0.1 | 0.1 | 0.0 | 0.1 | 0.1 | 0.0 | 0.1 | 0.4 | 0.1 | |
| 色・柄付き発泡トレイ | 色・柄付き発泡トレイ | 0.1 | 0.2 | 0.1 | 0.2 | 0.1 | 0.1 | 0.1 | 0.3 | 0.1 | |
| 食用品透明プラスチック容器 | 食用品透明プラスチック容器 | 2.5 | 1.0 | 0.8 | 3.1 | 1.1 | 1.6 | 1.0 | 1.2 | 1.4 | |
| レジ袋 | レジ袋 | 2.3 | 0.3 | 1.6 | 2.0 | 1.5 | 1.1 | 1.2 | 2.5 | 1.4 | |
| ペットボトル以外のボトル | ペットボトル以外のボトル | 1.2 | 4.2 | 2.0 | 1.2 | 1.4 | 1.0 | 0.6 | 1.4 | 0.0 | |
| その他の容器包装のプラスチック類 | その他の容器包装のプラスチック類 | 17.8 | 5.0 | 10.0 | 17.6 | 13.3 | 8.5 | 15.8 | 12.6 | 11.1 | |
| シングルユースプラスチック | シングルユースプラスチック | 0.1 | 0.3 | 0.0 | 0.1 | 0.0 | 0.1 | 0.2 | 0.1 | 0.0 | |
| その他プラスチック類 | その他プラスチック類 | 6.9 | 2.3 | 4.3 | 5.1 | 3.4 | 8.0 | 1.1 | 8.2 | 4.6 | |
| ゴム類 | ゴム類 | 0.4 | 0.0 | 0.2 | 0.0 | 0.0 | 0.0 | 0.0 | 0.9 | 0.1 | |
| 皮革類 | 皮革類 | 0.0 | 2.2 | 0.0 | 0.0 | 1.0 | 0.0 | 0.0 | 0.0 | 0.6 | |
| その他可燃 | その他可燃 | 18.8 | 21.2 | 21.4 | 15.8 | 20.6 | 32.5 | 22.1 | 12.2 | 21.5 | |
| 可燃ごみ 小計 | | 97.2 | 94.7 | 96.4 | 95.4 | 98.1 | 98.5 | 97.8 | 98.6 | 94.8 | |
| 不燃ごみ | 金属類 | 0.2 | 1.3 | 0.9 | 0.5 | 0.7 | 0.3 | 0.7 | 0.1 | 0.7 | |
| | アルミ缶(飲食用) | 0.0 | 0.2 | 0.2 | 0.0 | 0.0 | 0.1 | 0.1 | 0.0 | 0.1 | |
| | アルミ缶(その他) | 0.0 | 0.0 | 0.0 | 0.0 | 0.0 | 0.0 | 0.0 | 0.0 | 0.0 | |
| | スチール缶(飲食用) | 0.0 | 0.2 | 0.2 | 0.4 | 0.1 | 0.2 | 0.2 | 0.0 | 0.2 | |
| | スチール缶(その他) | 0.0 | 0.5 | 0.0 | 0.0 | 0.0 | 0.0 | 0.0 | 0.0 | 0.1 | |
| | 缶類以外の金属類 | 0.2 | 0.4 | 0.5 | 0.1 | 0.6 | 0.0 | 0.4 | 0.1 | 0.3 | |
| | ガラスびん | 0.0 | 0.0 | 1.0 | 1.1 | 0.0 | 0.0 | 0.2 | 0.0 | 0.3 | |
| | リターナブルびん | 0.0 | 0.0 | 0.0 | 0.0 | 0.0 | 0.0 | 0.0 | 0.0 | 0.0 | |
| | ワンウェイびん | 無色 茶色 その他の色 | 0.0 0.0 0.0 | 0.0 0.0 0.0 | 0.4 0.6 0.0 | 0.0 1.1 0.0 | 0.0 0.0 0.0 | 0.0 0.2 0.0 | 0.0 0.0 0.0 | 0.1 0.0 0.0 | |
| | 電池 | 電池 | 0.0 | 0.2 | 0.0 | 0.0 | 0.0 | 0.0 | 0.0 | 0.0 | 0.0 |
| | ガラス製品 | ガラス製品 | 0.9 | 0.0 | 0.0 | 0.0 | 0.0 | 0.0 | 0.0 | 0.0 | 0.1 |
| | 陶磁器 | 陶磁器 | 0.0 | 0.0 | 0.0 | 0.0 | 0.0 | 0.0 | 0.0 | 0.0 | 0.0 |
| | 小型家電 | 小型家電 | 0.1 | 0.9 | 0.0 | 0.5 | 0.0 | 0.0 | 0.0 | 0.0 | 0.3 |
| | 傘 | 傘 | 0.0 | 0.0 | 0.0 | 0.0 | 0.0 | 0.0 | 0.0 | 0.0 | 0.0 |
| | 蛍光管 | 蛍光管 | 0.0 | 0.0 | 0.0 | 0.0 | 0.0 | 0.0 | 0.0 | 0.0 | 0.0 |
| | 電球 | 電球 | 0.0 | 0.0 | 0.0 | 0.0 | 0.0 | 0.0 | 0.0 | 0.0 | 0.0 |
| | 水銀体温計 | 水銀体温計 | 0.0 | 0.0 | 0.0 | 0.0 | 0.0 | 0.0 | 0.0 | 0.0 | 0.0 |
| | 水銀血圧計 | 水銀血圧計 | 0.0 | 0.0 | 0.0 | 0.0 | 0.0 | 0.0 | 0.0 | 0.0 | 0.0 |
| | その他不燃 | その他不燃 | 0.0 | 0.3 | 0.0 | 0.0 | 0.0 | 0.0 | 0.0 | 0.0 | 0.1 |
| | 不燃ごみ 小計 | | 1.2 | 2.7 | 1.9 | 2.1 | 0.7 | 0.3 | 0.9 | 0.1 | 1.5 |
| | 排出禁止物 | 中身の入ったエアゾール缶 | 0.0 | 0.0 | 0.0 | 0.0 | 0.0 | 0.0 | 0.0 | 0.0 | 0.0 |
| 中身の入ったカセットボンベ | | 0.0 | 0.0 | 0.0 | 0.0 | 0.0 | 0.0 | 0.0 | 0.0 | 0.0 | |
| 中身の入った簡易ガスライター | | 0.0 | 0.2 | 0.0 | 0.0 | 0.0 | 0.0 | 0.0 | 0.0 | 0.0 | |
| 薬品類(農業・劇薬) | | 0.0 | 0.0 | 0.0 | 0.0 | 0.0 | 0.0 | 0.0 | 0.0 | 0.0 | |
| 注射器・針 | | 0.0 | 0.0 | 0.0 | 0.0 | 0.0 | 0.0 | 0.0 | 0.0 | 0.0 | |
| 石油類 | | 0.0 | 0.0 | 0.0 | 0.0 | 0.0 | 0.0 | 0.0 | 0.0 | 0.0 | |
| ペンキ等の塗料 | | 0.0 | 0.0 | 0.0 | 0.0 | 0.0 | 0.0 | 0.0 | 0.0 | 0.0 | |
| バッテリー | | 0.0 | 0.0 | 0.0 | 0.0 | 0.0 | 0.0 | 0.0 | 0.0 | 0.0 | |
| 石 | | 0.0 | 0.0 | 0.0 | 0.0 | 0.0 | 0.0 | 0.0 | 0.0 | 0.0 | |
| 土・砂 | | 0.0 | 0.0 | 0.0 | 0.0 | 0.0 | 0.0 | 0.0 | 0.0 | 0.0 | |
| ブロック・レンガ | | 0.0 | 0.0 | 0.0 | 0.0 | 0.0 | 0.0 | 0.0 | 0.0 | 0.0 | |
| その他 | 0.0 | 0.0 | 0.0 | 0.0 | 0.0 | 0.0 | 0.0 | 0.0 | 0.0 | | |
| 排出禁止物 小計 | | 0.0 | 0.2 | 0.0 | 0.0 | 0.0 | 0.0 | 0.0 | 0.0 | 0.0 | |
| 外袋 | 外袋 | 1.8 | 2.5 | 1.1 | 2.2 | 0.9 | 1.2 | 1.2 | 1.2 | 1.7 | |
| | プラスチック袋 | 1.2 | 0.5 | 0.5 | 1.8 | 0.6 | 0.9 | 0.5 | 0.7 | 0.8 | |
| | レジ袋 | 0.6 | 1.4 | 0.4 | 0.4 | 0.3 | 0.3 | 0.7 | 0.5 | 0.7 | |
| | 紙袋 | 0.0 | 0.6 | 0.2 | 0.0 | 0.0 | 0.0 | 0.0 | 0.0 | 0.2 | |
| 合計 | | 100.0 | 100.0 | 100.0 | 100.0 | 100.0 | 100.0 | 100.0 | 100.0 | 100.0 | |

可燃ごみ・不燃ごみ・排出禁止物・外袋の割合

| | 下馬 6丁目 (%) | 池尻 2丁目 (%) | 松原 1丁目 (%) | 駒沢 4丁目 (%) | 新町 1丁目 (%) | 船橋 2・4丁目 (%) | 千歳台 2・3丁目 (%) | 八幡山 3丁目 (%) | 合計 (%) |
|-------|------------------|------------------|------------------|------------------|------------------|--------------------|---------------------|-------------------|-----------|
| 可燃ごみ | 97.2 | 94.7 | 96.4 | 95.4 | 98.1 | 98.5 | 97.8 | 98.6 | 94.8 |
| 不燃ごみ | 1.2 | 2.7 | 1.9 | 2.1 | 0.7 | 0.3 | 0.9 | 0.1 | 1.5 |
| 排出禁止物 | 0.0 | 0.2 | 0.0 | 0.0 | 0.0 | 0.0 | 0.0 | 0.0 | 0.0 |
| 外袋 | 1.8 | 2.5 | 1.1 | 2.2 | 0.9 | 1.2 | 1.2 | 1.2 | 1.7 |

資源化可能物の割合

| | 下馬 6丁目 (%) | 池尻 2丁目 (%) | 松原 1丁目 (%) | 駒沢 4丁目 (%) | 新町 1丁目 (%) | 船橋 2・4丁目 (%) | 千歳台 2・3丁目 (%) | 八幡山 3丁目 (%) | 合計 (%) |
|-----------|------------------|------------------|------------------|------------------|------------------|--------------------|---------------------|-------------------|-----------|
| 可燃系資源化可能物 | 20.4 | 31.7 | 24.3 | 34.0 | 19.3 | 18.2 | 16.9 | 27.9 | 24.4 |
| 不燃系資源化可能物 | 0.1 | 1.3 | 1.4 | 2.0 | 0.1 | 0.3 | 0.5 | 0.0 | 0.9 |

容器包装リサイクル法対象品目の割合(外袋を除く)

| | 下馬 6丁目 (%) | 池尻 2丁目 (%) | 松原 1丁目 (%) | 駒沢 4丁目 (%) | 新町 1丁目 (%) | 船橋 2・4丁目 (%) | 千歳台 2・3丁目 (%) | 八幡山 3丁目 (%) | 合計 (%) |
|-----|------------------|------------------|------------------|------------------|------------------|--------------------|---------------------|-------------------|-----------|
| 可燃系 | 33.6 | 19.5 | 24.5 | 36.0 | 28.5 | 17.2 | 27.6 | 36.1 | 23.9 |
| 不燃系 | 0.0 | 0.9 | 1.4 | 1.5 | 0.1 | 0.3 | 0.5 | 0.0 | 0.7 |

可燃ごみ

| マンション 2019年5月 | | 下馬 6丁目 (%) | 池尻 2丁目 (%) | 松原 1丁目 (%) | 駒沢 4丁目 (%) | 新町 1丁目 (%) | 船橋 2・4丁目 (%) | 千歳台 2・3丁目 (%) | 八幡山 3丁目 (%) | 合計 (%) | |
|------------------|------------------|-------------------|-------------------|-------------------|-------------------|-------------------|--------------------|---------------------|-------------------|-------------------|-------------------|
| 可燃ごみ | 紙類 | 16.8 | 12.3 | 25.2 | 24.0 | 12.6 | 17.1 | 15.9 | 20.6 | 17.2 | |
| | 新聞(きれいなもの) | 0.0 | 2.0 | 0.0 | 0.0 | 0.0 | 0.0 | 0.0 | 0.0 | 0.4 | |
| | 新聞(汚れたもの) | 2.2 | 0.5 | 0.7 | 0.5 | 0.3 | 0.3 | 0.1 | 0.2 | 0.7 | |
| | 折込広告 | 1.0 | 1.6 | 0.0 | 0.0 | 0.0 | 0.0 | 1.5 | 0.0 | 0.7 | |
| | 雑誌・本 | 0.3 | 0.0 | 12.6 | 14.7 | 0.6 | 1.4 | 1.9 | 0.0 | 3.4 | |
| | 段ボール | 0.9 | 0.6 | 0.7 | 0.7 | 2.2 | 0.0 | 0.7 | 4.1 | 1.0 | |
| | 紙パック | 0.0 | 1.9 | 0.9 | 1.2 | 1.3 | 0.8 | 0.6 | 1.0 | 1.0 | |
| | 紙パック(アルミ付) | 0.3 | 0.0 | 0.1 | 1.2 | 0.4 | 0.2 | 0.1 | 8.0 | 0.7 | |
| | 容器包装の紙類(リサイクル可) | 7.3 | 3.1 | 8.3 | 2.8 | 3.7 | 5.1 | 4.4 | 3.0 | 5.1 | |
| | 容器包装の紙類(リサイクル不可) | 0.5 | 1.0 | 0.3 | 1.1 | 1.0 | 2.2 | 1.8 | 0.7 | 1.0 | |
| | その他の紙類(リサイクル可) | 4.3 | 1.5 | 1.6 | 1.8 | 3.1 | 7.1 | 4.8 | 3.6 | 3.2 | |
| | その他の紙類(リサイクル不可) | 0.0 | 0.1 | 0.0 | 0.0 | 0.0 | 0.0 | 0.0 | 0.0 | 0.0 | |
| | 布類 | 21.1 | 2.3 | 3.8 | 0.0 | 0.5 | 2.8 | 31.9 | 5.3 | 10.4 | |
| | 生ごみ | 16.5 | 37.3 | 24.8 | 18.7 | 29.8 | 21.8 | 20.2 | 24.0 | 25.1 | |
| | 未使用食品 | 賞味期限切れ 賞味期限内 | 1.0 0.0 | 0.0 0.0 | 3.1 0.0 | 0.0 0.0 | 0.0 0.0 | 1.3 0.0 | 0.9 0.0 | 0.0 0.0 | 0.9 0.0 |
| | 調理くず | 調理くず | 0.0 | 0.7 | 0.0 | 0.0 | 0.6 | 0.0 | 0.0 | 0.0 | 0.2 |
| | 食べ残し | 食べ残し | 14.0 | 31.1 | 18.6 | 11.6 | 23.4 | 17.7 | 17.7 | 23.1 | 20.6 |
| | 木・草類 | 木・草類 | 1.5 | 5.5 | 3.1 | 7.1 | 5.8 | 2.8 | 1.6 | 0.9 | 3.4 |
| | プラスチック類 | プラスチック類 | 9.7 | 3.3 | 0.4 | 10.3 | 0.4 | 21.4 | 0.2 | 5.8 | 4.7 |
| | ペットボトル(ラベル有り) | キャップ有り キャップ無し | 0.0 0.1 | 0.5 0.1 | 0.1 0.0 | 0.0 0.0 | 0.7 0.0 | 0.2 0.0 | 0.0 0.0 | 0.0 0.0 | 0.2 0.0 |
| | ペットボトル(ラベル無し) | キャップ有り キャップ無し | 0.0 0.0 | 0.1 0.0 | 0.0 0.0 | 0.0 0.0 | 0.0 0.0 | 0.0 0.0 | 0.0 0.0 | 0.0 0.0 | 0.0 0.0 |
| ペットボトルキャップ | ペットボトルキャップ | 0.0 | 0.2 | 0.0 | 0.1 | 0.0 | 0.1 | 0.0 | 0.0 | 0.0 | |
| 白色発泡トレイ | 白色発泡トレイ | 0.0 | 0.1 | 0.2 | 0.0 | 0.1 | 0.1 | 0.1 | 0.2 | 0.1 | |
| 色・柄付き発泡トレイ | 色・柄付き発泡トレイ | 0.0 | 0.1 | 0.1 | 0.1 | 0.4 | 0.2 | 0.1 | 0.7 | 0.2 | |
| 食品用透明プラスチック容器 | 食品用透明プラスチック容器 | 1.2 | 0.8 | 0.8 | 6.2 | 1.9 | 2.4 | 0.6 | 2.4 | 1.4 | |
| レジ袋 | レジ袋 | 0.5 | 1.4 | 0.8 | 1.2 | 1.5 | 0.8 | 0.5 | 2.0 | 1.0 | |
| ペットボトル以外のボトル | ペットボトル以外のボトル | 1.6 | 0.8 | 1.9 | 0.6 | 0.7 | 1.8 | 1.4 | 0.3 | 0.0 | |
| その他の容器包装のプラスチック類 | その他の容器包装のプラスチック類 | 7.5 | 6.6 | 9.2 | 13.5 | 12.7 | 13.9 | 9.5 | 16.5 | 9.8 | |
| シングルユースプラスチック | シングルユースプラスチック | 0.1 | 0.1 | 0.1 | 0.1 | 0.0 | 0.1 | 0.0 | 0.1 | 0.0 | |
| その他プラスチック類 | その他プラスチック類 | 3.2 | 0.6 | 5.2 | 10.3 | 6.2 | 0.4 | 0.3 | 1.6 | 3.0 | |
| ゴム類 | ゴム類 | 0.0 | 0.0 | 4.9 | 0.2 | 1.4 | 0.0 | 0.0 | 0.0 | 1.1 | |
| 皮革類 | 皮革類 | 0.0 | 0.0 | 4.9 | 0.0 | 2.7 | 0.0 | 0.0 | 0.0 | 1.2 | |
| その他可燃 | その他可燃 | 21.0 | 32.5 | 16.3 | 13.0 | 26.3 | 14.5 | 18.5 | 19.1 | 21.8 | |
| 可燃ごみ 小計 | | 99.3 | 99.1 | 98.7 | 98.3 | 97.9 | 97.6 | 99.2 | 98.6 | 97.2 | |
| 不燃ごみ | 金属類 | 0.0 | 0.0 | 0.0 | 0.1 | 0.1 | 0.0 | 0.0 | 0.2 | 0.0 | |
| | アルミ缶(飲食用) | 0.0 | 0.0 | 0.0 | 0.0 | 0.0 | 0.0 | 0.0 | 0.0 | 0.0 | |
| | アルミ缶(その他) | 0.0 | 0.0 | 0.0 | 0.0 | 0.0 | 0.0 | 0.0 | 0.1 | 0.0 | |
| | スチール缶(飲食用) | 0.0 | 0.0 | 0.0 | 0.0 | 0.0 | 0.0 | 0.0 | 0.0 | 0.0 | |
| | スチール缶(その他) | 0.0 | 0.0 | 0.0 | 0.0 | 0.0 | 0.0 | 0.0 | 0.0 | 0.0 | |
| | 缶類以外の金属類 | 缶類以外の金属類 | 0.0 | 0.0 | 0.0 | 0.1 | 0.1 | 0.0 | 0.0 | 0.1 | 0.0 |
| | ガラスびん | ガラスびん | 0.0 | 0.0 | 0.0 | 0.0 | 0.0 | 0.0 | 0.0 | 0.0 | 0.0 |
| | リターナブルびん | リターナブルびん | 0.0 | 0.0 | 0.0 | 0.0 | 0.0 | 0.0 | 0.0 | 0.0 | 0.0 |
| | ワンウェイびん | 無色 茶色 その他の色 | 0.0 0.0 0.0 | 0.0 0.0 0.0 | 0.0 0.0 0.0 | 0.0 0.0 0.0 | 0.0 0.0 0.0 | 0.0 0.0 0.0 | 0.0 0.0 0.0 | 0.0 0.0 0.0 | 0.0 0.0 0.0 |
| | 電池 | 電池 | 0.0 | 0.0 | 0.0 | 0.0 | 0.0 | 0.0 | 0.0 | 0.0 | 0.0 |
| | ガラス製品 | ガラス製品 | 0.0 | 0.1 | 0.0 | 0.0 | 0.0 | 0.0 | 0.0 | 0.0 | 0.0 |
| | 陶磁器 | 陶磁器 | 0.0 | 0.0 | 0.0 | 0.0 | 0.4 | 0.0 | 0.0 | 0.0 | 0.1 |
| | 小型家電 | 小型家電 | 0.0 | 0.0 | 0.0 | 0.0 | 0.0 | 0.0 | 0.0 | 0.0 | 0.0 |
| | 傘 | 傘 | 0.0 | 0.0 | 0.0 | 0.0 | 0.0 | 0.0 | 0.0 | 0.0 | 0.0 |
| | 蛍光管 | 蛍光管 | 0.0 | 0.0 | 0.0 | 0.0 | 0.0 | 0.0 | 0.0 | 0.0 | 0.0 |
| | 電球 | 電球 | 0.0 | 0.0 | 0.0 | 0.0 | 0.0 | 0.0 | 0.0 | 0.0 | 0.0 |
| | 水銀体温計 | 水銀体温計 | 0.0 | 0.0 | 0.0 | 0.0 | 0.0 | 0.0 | 0.0 | 0.0 | 0.0 |
| | 水銀血圧計 | 水銀血圧計 | 0.0 | 0.0 | 0.0 | 0.0 | 0.0 | 0.0 | 0.0 | 0.0 | 0.0 |
| | その他不燃 | その他不燃 | 0.0 | 0.0 | 0.0 | 0.5 | 0.2 | 0.0 | 0.0 | 0.0 | 0.0 |
| | 不燃ごみ 小計 | | 0.0 | 0.1 | 0.0 | 0.6 | 0.7 | 0.0 | 0.0 | 0.2 | 0.1 |
| | 排出禁止物 | 中身の入ったエアゾール缶 | 0.0 | 0.0 | 0.0 | 0.0 | 0.0 | 0.0 | 0.0 | 0.0 | 0.0 |
| 中身の入ったカセットボンベ | | 0.0 | 0.0 | 0.0 | 0.0 | 0.0 | 0.0 | 0.0 | 0.0 | 0.0 | |
| 中身の入った簡易ガスライター | | 0.0 | 0.0 | 0.0 | 0.0 | 0.0 | 0.0 | 0.0 | 0.0 | 0.0 | |
| 薬品類(農業・劇薬) | | 0.0 | 0.0 | 0.0 | 0.0 | 0.0 | 0.0 | 0.0 | 0.0 | 0.0 | |
| 注射器・針 | | 0.0 | 0.0 | 0.0 | 0.0 | 0.0 | 0.0 | 0.0 | 0.0 | 0.0 | |
| 石油類 | | 0.0 | 0.0 | 0.0 | 0.0 | 0.0 | 0.0 | 0.0 | 0.0 | 0.0 | |
| ペンキ等の塗料 | | 0.0 | 0.0 | 0.0 | 0.0 | 0.0 | 0.0 | 0.0 | 0.0 | 0.0 | |
| バッテリー | | 0.0 | 0.0 | 0.0 | 0.0 | 0.0 | 0.0 | 0.0 | 0.0 | 0.0 | |
| 石 | | 0.0 | 0.0 | 0.0 | 0.0 | 0.0 | 0.0 | 0.0 | 0.0 | 0.0 | |
| 土・砂 | | 0.0 | 0.0 | 0.0 | 0.0 | 0.0 | 0.0 | 0.0 | 0.0 | 0.0 | |
| ブロック・レンガ | | 0.0 | 0.0 | 0.0 | 0.0 | 0.0 | 0.0 | 0.0 | 0.0 | 0.0 | |
| その他 | 0.0 | 0.0 | 0.0 | 0.0 | 0.0 | 0.0 | 0.0 | 0.0 | 0.0 | | |
| 排出禁止物 小計 | | 0.0 | 0.0 | 0.0 | 0.0 | 0.0 | 0.0 | 0.0 | 0.0 | 0.0 | |
| 外袋 | 外袋 | 0.9 | 1.0 | 1.3 | 1.1 | 1.4 | 2.4 | 0.8 | 1.3 | 1.2 | |
| | プラスチック袋 | 0.0 | 0.4 | 0.8 | 0.6 | 1.2 | 0.8 | 0.5 | 1.3 | 0.6 | |
| | レジ袋 | 0.9 | 0.6 | 0.5 | 0.5 | 0.2 | 1.6 | 0.3 | 0.0 | 0.6 | |
| | 紙袋 | 0.0 | 0.0 | 0.0 | 0.0 | 0.0 | 0.0 | 0.0 | 0.0 | 0.0 | |
| 合計 | | 100.0 | 100.0 | 100.0 | 100.0 | 100.0 | 100.0 | 100.0 | 100.0 | 100.0 | |

可燃ごみ・不燃ごみ・排出禁止物・外袋の割合

| | 下馬 6丁目 (%) | 池尻 2丁目 (%) | 松原 1丁目 (%) | 駒沢 4丁目 (%) | 新町 1丁目 (%) | 船橋 2・4丁目 (%) | 千歳台 2・3丁目 (%) | 八幡山 3丁目 (%) | 合計 (%) |
|-------|------------------|------------------|------------------|------------------|------------------|--------------------|---------------------|-------------------|-----------|
| 可燃ごみ | 99.3 | 99.1 | 98.7 | 98.3 | 97.9 | 97.6 | 99.2 | 98.6 | 97.2 |
| 不燃ごみ | 0.0 | 0.1 | 0.0 | 0.6 | 0.7 | 0.0 | 0.0 | 0.2 | 0.1 |
| 排出禁止物 | 0.0 | 0.0 | 0.0 | 0.0 | 0.0 | 0.0 | 0.0 | 0.0 | 0.0 |
| 外袋 | 0.9 | 1.0 | 1.3 | 1.1 | 1.4 | 2.4 | 0.8 | 1.3 | 1.2 |

資源化可能物の割合

| | 下馬 6丁目 (%) | 池尻 2丁目 (%) | 松原 1丁目 (%) | 駒沢 4丁目 (%) | 新町 1丁目 (%) | 船橋 2・4丁目 (%) | 千歳台 2・3丁目 (%) | 八幡山 3丁目 (%) | 合計 (%) |
|-----------|------------------|------------------|------------------|------------------|------------------|--------------------|---------------------|-------------------|-----------|
| 可燃系資源化可能物 | 36.2 | 14.9 | 29.1 | 27.6 | 14.5 | 20.2 | 46.6 | 20.3 | 27.1 |
| 不燃系資源化可能物 | 0.0 | 0.0 | 0.0 | 0.0 | 0.0 | 0.0 | 0.0 | 0.0 | 0.0 |

容器包装リサイクル法対象品目の割合(外袋を除く)

| | 下馬 6丁目 (%) | 池尻 2丁目 (%) | 松原 1丁目 (%) | 駒沢 4丁目 (%) | 新町 1丁目 (%) | 船橋 2・4丁目 (%) | 千歳台 2・3丁目 (%) | 八幡山 3丁目 (%) | 合計 (%) |
|-----|------------------|------------------|------------------|------------------|------------------|--------------------|---------------------|-------------------|-----------|
| 可燃系 | 19.9 | 17.3 | 23.4 | 28.7 | 26.6 | 27.8 | 19.8 | 38.9 | 21.5 |
| 不燃系 | 0.0 | 0.0 | 0.0 | 0.0 | 0.0 | 0.0 | 0.0 | 0.1 | 0.0 |

可燃ごみ

| 地区別合計 2019年5月 | | 下馬 6丁目 (%) | 池尻 2丁目 (%) | 松原 1丁目 (%) | 駒沢 4丁目 (%) | 新町 1丁目 (%) | 船橋 2・4丁目 (%) | 千歳台 2・3丁目 (%) | 八幡山 3丁目 (%) | 全体 (%) | |
|------------------|------------------|------------------|------------------|------------------|------------------|------------------|--------------------|---------------------|-------------------|--------------|--------------|
| 可燃ごみ | 紙類 | 18.0 | 17.6 | 18.4 | 13.9 | 11.2 | 12.9 | 14.7 | 16.2 | 16.0 | |
| | 新聞(きれいなもの) | 0.0 | 0.7 | 0.1 | 0.0 | 0.0 | 0.0 | 0.4 | 0.0 | 0.2 | |
| | 新聞(汚れたもの) | 1.0 | 0.8 | 0.3 | 0.5 | 0.1 | 1.2 | 0.4 | 0.4 | 0.6 | |
| | 折込広告 | 0.8 | 1.5 | 1.7 | 0.0 | 0.0 | 0.3 | 1.0 | 0.0 | 0.8 | |
| | 雑誌・本 | 0.7 | 2.9 | 4.6 | 4.4 | 0.6 | 1.3 | 1.7 | 1.3 | 2.3 | |
| | 段ボール | 0.8 | 1.2 | 0.8 | 1.2 | 0.6 | 0.1 | 0.5 | 2.7 | 1.0 | |
| | 紙パック | 0.2 | 1.1 | 0.7 | 1.3 | 1.2 | 0.6 | 0.8 | 1.6 | 0.9 | |
| | 紙パック(アルミ付) | 0.2 | 0.0 | 0.3 | 0.7 | 0.2 | 0.6 | 0.8 | 2.0 | 0.5 | |
| | 容器包装の紙類(リサイクル可) | 6.5 | 3.8 | 5.4 | 2.1 | 4.0 | 2.9 | 3.7 | 3.6 | 4.3 | |
| | 容器包装の紙類(リサイクル不可) | 1.6 | 1.3 | 1.3 | 1.1 | 0.8 | 0.9 | 1.2 | 0.8 | 1.2 | |
| | その他の紙類(リサイクル可) | 6.1 | 4.2 | 3.1 | 2.5 | 3.7 | 5.0 | 4.2 | 3.8 | 4.1 | |
| | その他の紙類(リサイクル不可) | 0.1 | 0.1 | 0.1 | 0.1 | 0.0 | 0.0 | 0.0 | 0.0 | 0.1 | |
| | 布類 | 13.1 | 4.1 | 3.4 | 5.1 | 3.8 | 4.4 | 16.6 | 1.9 | 6.4 | |
| | 生ごみ | 22.9 | 30.3 | 29.4 | 38.5 | 28.0 | 23.8 | 24.5 | 34.7 | 29.0 | |
| | 未使用食品 | 賞味期限切れ 0.0 | 賞味期限内 3.4 | 賞味期限内 1.2 | 賞味期限内 11.0 | 賞味期限内 1.4 | 賞味期限内 0.5 | 賞味期限内 0.6 | 賞味期限内 2.2 | 賞味期限内 0.8 | 賞味期限内 2.3 |
| | 調理くず | 2.2 | 0.7 | 1.0 | 0.0 | 0.2 | 0.0 | 0.8 | 0.0 | 0.7 | |
| | 食べ残し | 13.0 | 20.7 | 22.3 | 17.7 | 22.6 | 20.4 | 20.1 | 23.8 | 20.6 | |
| | 木・草類 | 6.3 | 5.3 | 4.7 | 9.3 | 3.8 | 2.9 | 3.0 | 7.9 | 5.2 | |
| | プラスチック類 | 5.0 | 1.4 | 0.2 | 3.7 | 10.2 | 13.2 | 8.0 | 2.0 | 5.0 | |
| | ペットボトル(ラベル有り) | 20.8 | 14.9 | 16.0 | 23.3 | 18.0 | 19.6 | 16.1 | 20.6 | 16.8 | |
| ペットボトル(ラベル無し) | キャップ有り 0.2 | キャップ無し 0.4 | キャップ有り 0.3 | キャップ無し 0.5 | キャップ有り 0.7 | キャップ無し 0.6 | キャップ有り 0.7 | キャップ無し 0.1 | キャップ有り 0.5 | | |
| ペットボトルキャップ | 0.2 | 0.1 | 0.1 | 0.0 | 0.1 | 0.0 | 0.0 | 0.0 | 0.1 | | |
| 白色発泡トレイ | 0.0 | 0.0 | 0.0 | 0.0 | 0.0 | 0.0 | 0.0 | 0.0 | 0.0 | | |
| 色・柄付き発泡トレイ | 0.0 | 0.0 | 0.0 | 0.0 | 0.0 | 0.0 | 0.0 | 0.0 | 0.0 | | |
| 食品用透明プラスチック容器 | 0.1 | 0.1 | 0.0 | 0.1 | 0.0 | 0.1 | 0.0 | 0.2 | 0.1 | | |
| レジ袋 | 0.1 | 0.1 | 0.1 | 0.0 | 0.1 | 0.1 | 0.1 | 0.2 | 0.1 | | |
| ペットボトル以外のボトル | 1.8 | 1.1 | 0.6 | 2.8 | 1.0 | 2.0 | 0.8 | 1.4 | 1.3 | | |
| その他の容器包装のプラスチック類 | 1.2 | 1.3 | 1.0 | 1.3 | 1.0 | 0.9 | 0.7 | 1.7 | 1.1 | | |
| シングルユースプラスチック | 1.2 | 2.3 | 1.5 | 0.7 | 1.0 | 1.2 | 1.0 | 0.8 | 0.0 | | |
| その他プラスチック類 | 11.0 | 7.6 | 8.5 | 13.6 | 10.4 | 10.2 | 12.1 | 12.6 | 10.3 | | |
| ゴム類 | 0.1 | 0.2 | 0.1 | 0.1 | 0.0 | 0.1 | 0.1 | 0.1 | 0.0 | | |
| 皮革類 | 4.8 | 1.5 | 3.6 | 4.1 | 3.5 | 4.3 | 0.5 | 3.1 | 3.1 | | |
| その他可燃 | 0.1 | 0.0 | 1.6 | 0.4 | 0.4 | 0.0 | 0.4 | 0.3 | 0.5 | | |
| 可燃ごみ 小計 | 0.0 | 0.9 | 1.4 | 1.0 | 1.0 | 0.0 | 0.0 | 0.0 | 0.7 | | |
| 金属類 | 18.3 | 27.6 | 28.2 | 11.5 | 25.8 | 24.1 | 18.4 | 23.1 | 23.9 | | |
| アルミ缶(飲食用) | 0.3 | 0.6 | 0.3 | 0.2 | 0.2 | 0.1 | 0.2 | 0.1 | 0.3 | | |
| アルミ缶(その他) | 0.0 | 0.1 | 0.1 | 0.0 | 0.0 | 0.0 | 0.0 | 0.0 | 0.0 | | |
| スチール缶(飲食用) | 0.0 | 0.0 | 0.0 | 0.0 | 0.0 | 0.0 | 0.0 | 0.0 | 0.0 | | |
| スチール缶(その他) | 0.0 | 0.1 | 0.1 | 0.1 | 0.0 | 0.1 | 0.1 | 0.0 | 0.1 | | |
| 缶類以外の金属類 | 0.0 | 0.2 | 0.0 | 0.0 | 0.0 | 0.0 | 0.0 | 0.0 | 0.0 | | |
| ガラスびん | 0.3 | 0.2 | 0.1 | 0.1 | 0.2 | 0.0 | 0.1 | 0.1 | 0.2 | | |
| リターナブルびん | 0.1 | 0.0 | 0.3 | 0.4 | 0.0 | 0.0 | 0.1 | 0.0 | 0.1 | | |
| ワンウェイびん | 0.0 | 0.0 | 0.0 | 0.0 | 0.0 | 0.0 | 0.0 | 0.0 | 0.0 | | |
| 電池 | 0.0 | 0.0 | 0.1 | 0.0 | 0.0 | 0.0 | 0.0 | 0.0 | 0.0 | | |
| ガラス製品 | 0.0 | 0.0 | 0.0 | 0.0 | 0.0 | 0.0 | 0.0 | 0.0 | 0.0 | | |
| 陶磁器 | 0.2 | 0.0 | 0.0 | 0.0 | 0.0 | 0.0 | 0.0 | 0.0 | 0.0 | | |
| 小型家電 | 0.0 | 0.0 | 0.0 | 0.0 | 0.1 | 0.0 | 0.0 | 0.0 | 0.0 | | |
| 傘 | 0.2 | 0.4 | 0.0 | 0.2 | 0.0 | 0.1 | 0.0 | 0.0 | 0.1 | | |
| 蛍光管 | 0.0 | 0.0 | 0.0 | 0.0 | 0.0 | 0.0 | 0.0 | 0.0 | 0.0 | | |
| 電球 | 0.0 | 0.0 | 0.0 | 0.0 | 0.0 | 0.0 | 0.0 | 0.0 | 0.0 | | |
| 水銀体温計 | 0.0 | 0.0 | 0.0 | 0.0 | 0.0 | 0.0 | 0.0 | 0.0 | 0.0 | | |
| 水銀血圧計 | 0.0 | 0.0 | 0.0 | 0.0 | 0.0 | 0.0 | 0.0 | 0.0 | 0.0 | | |
| その他不燃 | 0.0 | 0.1 | 0.0 | 0.2 | 0.2 | 0.0 | 0.0 | 0.0 | 0.1 | | |
| 不燃ごみ 小計 | 0.8 | 1.2 | 0.6 | 1.0 | 0.5 | 0.2 | 0.3 | 0.1 | 0.6 | | |
| 排出禁止物 | 0.0 | 0.0 | 0.0 | 0.0 | 0.0 | 0.0 | 0.0 | 0.0 | 0.0 | | |
| 中身の入ったエアゾール缶 | 0.0 | 0.0 | 0.0 | 0.0 | 0.0 | 0.0 | 0.0 | 0.0 | 0.0 | | |
| 中身の入ったカセットボンベ | 0.0 | 0.0 | 0.0 | 0.0 | 0.0 | 0.0 | 0.0 | 0.0 | 0.0 | | |
| 中身の入った簡易ガスライター | 0.0 | 0.1 | 0.0 | 0.0 | 0.0 | 0.0 | 0.0 | 0.0 | 0.0 | | |
| 薬品類(農業・劇薬) | 0.0 | 0.0 | 0.0 | 0.0 | 0.0 | 0.0 | 0.0 | 0.0 | 0.0 | | |
| 注射器・針 | 0.0 | 0.0 | 0.0 | 0.0 | 0.0 | 0.0 | 0.0 | 0.0 | 0.0 | | |
| 石油類 | 0.0 | 0.0 | 0.0 | 0.0 | 0.0 | 0.0 | 0.0 | 0.0 | 0.0 | | |
| ペンキ等の塗料 | 0.0 | 0.0 | 0.0 | 0.0 | 0.0 | 0.0 | 0.0 | 0.0 | 0.0 | | |
| バッテリー | 0.0 | 0.0 | 0.0 | 0.0 | 0.0 | 0.0 | 0.0 | 0.0 | 0.0 | | |
| 石 | 0.0 | 0.0 | 0.0 | 0.0 | 0.0 | 0.0 | 0.0 | 0.0 | 0.0 | | |
| 土・砂 | 0.0 | 0.0 | 0.0 | 0.0 | 0.0 | 0.0 | 0.0 | 0.0 | 0.0 | | |
| ブロック・レンガ | 0.0 | 0.0 | 0.0 | 0.0 | 0.0 | 0.0 | 0.0 | 0.0 | 0.0 | | |
| その他 | 0.0 | 0.0 | 0.0 | 0.0 | 0.0 | 0.0 | 0.0 | 0.0 | 0.0 | | |
| 排出禁止物 小計 | 0.0 | 0.1 | 0.0 | 0.0 | 0.0 | 0.0 | 0.0 | 0.0 | 0.0 | | |
| 外袋 | 1.2 | 1.8 | 0.9 | 1.5 | 0.9 | 1.5 | 1.1 | 1.1 | 1.3 | | |
| プラスチック袋 | 0.4 | 0.5 | 0.5 | 1.2 | 0.7 | 0.7 | 0.5 | 0.8 | 0.6 | | |
| レジ袋 | 0.8 | 1.1 | 0.4 | 0.3 | 0.2 | 0.8 | 0.6 | 0.3 | 0.6 | | |
| 紙袋 | 0.0 | 0.2 | 0.0 | 0.0 | 0.0 | 0.0 | 0.0 | 0.0 | 0.1 | | |
| 合計 | 100.0 | 100.0 | 100.0 | 100.0 | 100.0 | 100.0 | 100.0 | 100.0 | 100.0 | | |

可燃ごみ・不燃ごみ・排出禁止物・外袋の割合

| | 下馬 6丁目 (%) | 池尻 2丁目 (%) | 松原 1丁目 (%) | 駒沢 4丁目 (%) | 新町 1丁目 (%) | 船橋 2・4丁目 (%) | 千歳台 2・3丁目 (%) | 八幡山 3丁目 (%) | 全体 (%) |
|-------|------------------|------------------|------------------|------------------|------------------|--------------------|---------------------|-------------------|-----------|
| 可燃ごみ | 98.2 | 96.8 | 98.6 | 97.4 | 98.4 | 98.0 | 98.7 | 98.8 | 98.3 |
| 不燃ごみ | 0.8 | 1.2 | 0.6 | 1.0 | 0.5 | 0.2 | 0.3 | 0.1 | 0.6 |
| 排出禁止物 | 0.0 | 0.1 | 0.0 | 0.0 | 0.0 | 0.0 | 0.0 | 0.0 | 0.0 |
| 外袋 | 1.2 | 1.8 | 0.9 | 1.5 | 0.9 | 1.5 | 1.1 | 1.1 | 1.3 |

資源化可能物の割合

| | 下馬 6丁目 (%) | 池尻 2丁目 (%) | 松原 1丁目 (%) | 駒沢 4丁目 (%) | 新町 1丁目 (%) | 船橋 2・4丁目 (%) | 千歳台 2・3丁目 (%) | 八幡山 3丁目 (%) | 全体 (%) |
|-----------|------------------|------------------|------------------|------------------|------------------|--------------------|---------------------|-------------------|-----------|
| 可燃系資源化可能物 | 30.7 | 21.5 | 21.1 | 20.1 | 16.0 | 17.5 | 30.6 | 17.2 | 22.3 |
| 不燃系資源化可能物 | 0.3 | 0.6 | 0.5 | 0.7 | 0.0 | 0.2 | 0.2 | 0.0 | 0.3 |

容器包装リサイクル法対象品目の割合(外袋を除く)

| | 下馬 6丁目 (%) | 池尻 2丁目 (%) | 松原 1丁目 (%) | 駒沢 4丁目 (%) | 新町 1丁目 (%) | 船橋 2・4丁目 (%) | 千歳台 2・3丁目 (%) | 八幡山 3丁目 (%) | 全体 (%) |
|-----|------------------|------------------|------------------|------------------|------------------|--------------------|---------------------|-------------------|-----------|
| 可燃系 | 25.2 | 20.6 | 20.8 | 25.5 | 21.3 | 20.3 | 22.5 | 28.1 | 21.6 |
| 不燃系 | 0.1 | 0.4 | 0.5 | 0.5 | 0.0 | 0.1 | 0.2 | 0.0 | 0.2 |

可燃ごみ

| 住居形態別 2019年5月 | | 一戸建て (%) | アパート等混在 (%) | マンション (%) | 全体 (%) | |
|------------------|------------------|--------------|----------------|--------------|-----------|------|
| 可燃ごみ | 紙類 | 11.4 | 18.8 | 17.2 | 16.0 | |
| | 新聞(きれいなもの) | 0.0 | 0.2 | 0.4 | 0.2 | |
| | 新聞(汚れたもの) | 0.6 | 0.4 | 0.7 | 0.6 | |
| | 折込広告 | 0.5 | 1.3 | 0.7 | 0.8 | |
| | 雑誌・本 | 0.6 | 3.0 | 3.4 | 2.3 | |
| | 段ボール | 0.7 | 1.1 | 1.0 | 1.0 | |
| | 紙バック | 0.7 | 1.0 | 1.0 | 0.9 | |
| | 紙バック(アルミ付) | 0.3 | 0.4 | 0.7 | 0.5 | |
| | 容器包装の紙類(リサイクル可) | 3.0 | 4.7 | 5.1 | 4.3 | |
| | 容器包装の紙類(リサイクル不可) | 0.9 | 1.7 | 1.0 | 1.2 | |
| | その他の紙類(リサイクル可) | 4.0 | 4.9 | 3.2 | 4.1 | |
| | その他の紙類(リサイクル不可) | 0.1 | 0.1 | 0.0 | 0.1 | |
| | 布類 | 3.1 | 5.7 | 10.4 | 6.4 | |
| | 生ごみ | 34.0 | 26.2 | 25.1 | 29.0 | |
| | | 賞味期限切れ | 3.3 | 2.6 | 0.9 | 2.3 |
| | 未使用食品 | 賞味期限内 | 0.2 | 0.3 | 0.0 | 0.2 |
| | | 賞味期限不明 | 1.4 | 0.4 | 0.2 | 0.7 |
| | 調理くず | 23.6 | 16.5 | 20.6 | 20.6 | |
| | 食べ残し | 5.5 | 6.4 | 3.4 | 5.2 | |
| | 木・草類 | 7.5 | 2.3 | 4.7 | 5.0 | |
| | プラスチック類 | 14.2 | 19.6 | 15.7 | 16.8 | |
| | | キャップ有り | 0.4 | 0.7 | 0.2 | 0.5 |
| | ペットボトル(ラベル有り) | キャップ無し | 0.0 | 0.1 | 0.0 | 0.1 |
| | | キャップ有り | 0.0 | 0.0 | 0.0 | 0.0 |
| | ペットボトル(ラベル無し) | キャップ無し | 0.0 | 0.0 | 0.0 | 0.0 |
| | | キャップ有り | 0.0 | 0.0 | 0.0 | 0.0 |
| | ペットボトルキャップ | | 0.1 | 0.1 | 0.0 | 0.1 |
| | 白色発泡トレイ | | 0.1 | 0.1 | 0.1 | 0.1 |
| | 色・柄付き発泡トレイ | | 0.2 | 0.1 | 0.2 | 0.2 |
| | 食品用透明プラスチック容器 | | 1.0 | 1.4 | 1.4 | 1.3 |
| | レジ袋 | | 1.0 | 1.4 | 1.0 | 1.1 |
| | ペットボトル以外のボトル | | 0.0 | 0.0 | 0.0 | 0.0 |
| | その他の容器包装のプラスチック類 | | 9.7 | 11.1 | 9.8 | 10.3 |
| | シングルユースプラスチック | | 0.0 | 0.0 | 0.0 | 0.0 |
| | その他プラスチック類 | | 1.7 | 4.6 | 3.0 | 3.1 |
| | ゴム類 | | 0.3 | 0.1 | 1.1 | 0.5 |
| | 皮革類 | | 0.2 | 0.6 | 1.2 | 0.7 |
| | その他可燃 | | 26.9 | 21.5 | 21.8 | 23.9 |
| | 可燃ごみ 小計 | | 97.6 | 94.8 | 97.2 | 98.3 |
| | 不燃ごみ | 金属類 | 0.1 | 0.7 | 0.0 | 0.3 |
| | | アルミ缶(飲食用) | 0.0 | 0.1 | 0.0 | 0.0 |
| アルミ缶(その他) | | 0.0 | 0.0 | 0.0 | 0.0 | |
| スチール缶(飲食用) | | 0.0 | 0.2 | 0.0 | 0.1 | |
| スチール缶(その他) | | 0.0 | 0.1 | 0.0 | 0.0 | |
| 缶類以外の金属類 | | 0.1 | 0.3 | 0.0 | 0.2 | |
| ガラスびん | | 0.0 | 0.3 | 0.0 | 0.1 | |
| リターナブルびん | | 0.0 | 0.0 | 0.0 | 0.0 | |
| | | 無色 | 0.0 | 0.1 | 0.0 | 0.0 |
| ワンウェイびん | | 茶色 | 0.0 | 0.2 | 0.0 | 0.1 |
| | | その他の色 | 0.0 | 0.0 | 0.0 | 0.0 |
| 電池 | | | 0.0 | 0.0 | 0.0 | 0.0 |
| ガラス製品 | | | 0.0 | 0.1 | 0.0 | 0.0 |
| 陶磁器 | | | 0.0 | 0.0 | 0.1 | 0.0 |
| 小型家電 | | | 0.1 | 0.3 | 0.0 | 0.1 |
| 傘 | | | 0.0 | 0.0 | 0.0 | 0.0 |
| 蛍光管 | | | 0.0 | 0.0 | 0.0 | 0.0 |
| 電球 | | | 0.0 | 0.0 | 0.0 | 0.0 |
| 水銀体温計 | | | 0.0 | 0.0 | 0.0 | 0.0 |
| 水銀血圧計 | | | 0.0 | 0.0 | 0.0 | 0.0 |
| その他不燃 | | | 0.1 | 0.1 | 0.0 | 0.1 |
| 不燃ごみ 小計 | | 0.3 | 1.5 | 0.1 | 0.6 | |
| 排出禁止物 | | 中身の入ったエアゾール缶 | 0.0 | 0.0 | 0.0 | 0.0 |
| | 中身の入ったカセットボンベ | 0.0 | 0.0 | 0.0 | 0.0 | |
| | 中身の入った簡易ガスライター | 0.0 | 0.0 | 0.0 | 0.0 | |
| | 薬品類(農薬・劇薬) | 0.0 | 0.0 | 0.0 | 0.0 | |
| | 注射器・針 | 0.0 | 0.0 | 0.0 | 0.0 | |
| | 石油類 | 0.0 | 0.0 | 0.0 | 0.0 | |
| | ペンキ等の塗料 | 0.0 | 0.0 | 0.0 | 0.0 | |
| | バッテリー | 0.0 | 0.0 | 0.0 | 0.0 | |
| | 石 | 0.0 | 0.0 | 0.0 | 0.0 | |
| | 土・砂 | 0.0 | 0.0 | 0.0 | 0.0 | |
| | ブロック・レンガ | 0.0 | 0.0 | 0.0 | 0.0 | |
| | その他 | 0.0 | 0.0 | 0.0 | 0.0 | |
| | 排出禁止物 小計 | | 0.0 | 0.0 | 0.0 | 0.0 |
| 外袋 | 外袋 | 1.0 | 1.7 | 1.2 | 1.3 | |
| | プラスチック袋 | 0.5 | 0.8 | 0.6 | 0.6 | |
| | レジ袋 | 0.5 | 0.7 | 0.6 | 0.6 | |
| | 紙袋 | 0.0 | 0.2 | 0.0 | 0.1 | |
| 合計 | | 100.0 | 100.0 | 100.0 | 100.0 | |

可燃ごみ・不燃ごみ・排出禁止物・外袋の割合

| | 一戸建て (%) | アパート等混在 (%) | マンション (%) | 全体 (%) |
|-------|-------------|----------------|--------------|-----------|
| 可燃ごみ | 97.6 | 94.8 | 97.2 | 98.3 |
| 不燃ごみ | 0.3 | 1.5 | 0.1 | 0.6 |
| 排出禁止物 | 0.0 | 0.0 | 0.0 | 0.0 |
| 外袋 | 1.0 | 1.7 | 1.2 | 1.3 |

資源化可能物の割合

| | 一戸建て (%) | アパート等混在 (%) | マンション (%) | 全体 (%) |
|-----------|-------------|----------------|--------------|-----------|
| 可燃系資源化可能物 | 14.4 | 24.4 | 27.1 | 22.3 |
| 不燃系資源化可能物 | 0.1 | 0.9 | 0.0 | 0.3 |

容器包装リサイクル法対象品目の割合(外袋を除く)

| | 一戸建て (%) | アパート等混在 (%) | マンション (%) | 全体 (%) |
|-----|-------------|----------------|--------------|-----------|
| 可燃系 | 18.1 | 23.9 | 21.5 | 21.6 |
| 不燃系 | 0.0 | 0.7 | 0.0 | 0.2 |

付属資料2 組成分析調査票の原票 不燃ごみ

| | | 下馬6丁目 2019年5月 | | 一戸建て | | アパート等混在 | | マンション | | 合計 | | |
|------------------|------------------|------------------|-------|--------|-------|---------|-------|--------|-------|-----|--|--|
| | | 重量(kg) | 割合(%) | 重量(kg) | 割合(%) | 重量(kg) | 割合(%) | 重量(kg) | 割合(%) | | | |
| 可燃ごみ | 紙類 | 0.09 | 1.7 | 0.64 | 3.9 | 0.18 | 0.8 | 0.91 | 2.1 | | | |
| | 新聞(きれいなもの) | 0.00 | 0.0 | 0.00 | 0.0 | 0.00 | 0.0 | 0.00 | 0.0 | | | |
| | 新聞(汚れたもの) | 0.00 | 0.0 | 0.39 | 2.4 | 0.12 | 0.5 | 0.51 | 1.2 | | | |
| | 折込広告 | 0.00 | 0.0 | 0.00 | 0.0 | 0.00 | 0.0 | 0.00 | 0.0 | | | |
| | 雑誌・本 | 0.00 | 0.0 | 0.00 | 0.0 | 0.00 | 0.0 | 0.00 | 0.0 | | | |
| | 段ボール | 0.08 | 1.5 | 0.25 | 1.5 | 0.00 | 0.0 | 0.33 | 0.7 | | | |
| | 紙バック | 0.00 | 0.0 | 0.00 | 0.0 | 0.00 | 0.0 | 0.00 | 0.0 | | | |
| | 紙バック(アルミ付) | 0.00 | 0.0 | 0.00 | 0.0 | 0.00 | 0.0 | 0.00 | 0.0 | | | |
| | 容器包装の紙類(リサイクル可) | 0.00 | 0.0 | 0.00 | 0.0 | 0.00 | 0.0 | 0.00 | 0.0 | | | |
| | 容器包装の紙類(リサイクル不可) | 0.01 | 0.2 | 0.00 | 0.0 | 0.06 | 0.3 | 0.07 | 0.2 | | | |
| | その他の紙類(リサイクル可) | 0.00 | 0.0 | 0.00 | 0.0 | 0.00 | 0.0 | 0.00 | 0.0 | | | |
| | その他の紙類(リサイクル不可) | 0.00 | 0.0 | 0.00 | 0.0 | 0.00 | 0.0 | 0.00 | 0.0 | | | |
| | 布類 | 0.00 | 0.0 | 0.00 | 0.0 | 0.00 | 0.0 | 0.00 | 0.0 | | | |
| | 生ごみ | 0.00 | 0.0 | 0.73 | 4.4 | 0.00 | 0.0 | 0.73 | 1.7 | | | |
| | 未使用食品 | 0.00 | 0.0 | 0.00 | 0.0 | 0.00 | 0.0 | 0.00 | 0.0 | | | |
| | | 賞味期限切れ | 0.00 | 0.0 | 0.00 | 0.0 | 0.00 | 0.0 | 0.00 | 0.0 | | |
| | | 賞味期限以内 | 0.00 | 0.0 | 0.00 | 0.0 | 0.00 | 0.0 | 0.00 | 0.0 | | |
| | | 賞味期限不明 | 0.00 | 0.0 | 0.00 | 0.0 | 0.00 | 0.0 | 0.00 | 0.0 | | |
| | | 調理くず | 0.00 | 0.0 | 0.00 | 0.0 | 0.00 | 0.0 | 0.00 | 0.0 | | |
| | | 食べ残し | 0.00 | 0.0 | 0.73 | 4.4 | 0.00 | 0.0 | 0.73 | 1.7 | | |
| | 木・草類 | 0.00 | 0.0 | 0.00 | 0.0 | 0.00 | 0.0 | 0.00 | 0.0 | | | |
| プラスチック類 | 0.39 | 7.3 | 0.36 | 2.2 | 0.79 | 3.6 | 1.54 | 3.5 | | | | |
| ペットボトル(ラベル有り) | 0.00 | 0.0 | 0.00 | 0.0 | 0.00 | 0.0 | 0.00 | 0.0 | | | | |
| | キャップ有り | 0.00 | 0.0 | 0.00 | 0.0 | 0.00 | 0.0 | 0.00 | 0.0 | | | |
| ペットボトル(ラベル無し) | 0.00 | 0.0 | 0.00 | 0.0 | 0.00 | 0.0 | 0.00 | 0.0 | | | | |
| | キャップ有り | 0.00 | 0.0 | 0.31 | 1.9 | 0.00 | 0.0 | 0.31 | 0.7 | | | |
| | キャップ無し | 0.00 | 0.0 | 0.00 | 0.0 | 0.00 | 0.0 | 0.00 | 0.0 | | | |
| ペットボトルキャップ | 0.00 | 0.0 | 0.00 | 0.0 | 0.00 | 0.0 | 0.00 | 0.0 | | | | |
| 白色発泡トレイ | 0.00 | 0.0 | 0.00 | 0.0 | 0.00 | 0.0 | 0.00 | 0.0 | | | | |
| 色・柄付き発泡トレイ | 0.00 | 0.0 | 0.00 | 0.0 | 0.00 | 0.0 | 0.00 | 0.0 | | | | |
| 食品用透明プラスチック容器 | 0.00 | 0.0 | 0.00 | 0.0 | 0.00 | 0.0 | 0.00 | 0.0 | | | | |
| レジ袋 | 0.00 | 0.0 | 0.05 | 0.3 | 0.02 | 0.1 | 0.07 | 0.2 | | | | |
| ペットボトル以外のボトル | 0.00 | 0.0 | 0.00 | 0.0 | 0.06 | 0.3 | 0.06 | 0.1 | | | | |
| その他の容器包装のプラスチック類 | 0.14 | 2.6 | 0.00 | 0.0 | 0.00 | 0.0 | 0.14 | 0.3 | | | | |
| シングルユースプラスチック | 0.00 | 0.0 | 0.00 | 0.0 | 0.00 | 0.0 | 0.00 | 0.0 | | | | |
| その他プラスチック類 | 0.25 | 4.7 | 0.00 | 0.0 | 0.71 | 3.2 | 0.96 | 2.2 | | | | |
| ゴム類 | 0.00 | 0.0 | 0.00 | 0.0 | 0.00 | 0.0 | 0.00 | 0.0 | | | | |
| 皮革類 | 0.00 | 0.0 | 0.44 | 2.7 | 0.00 | 0.0 | 0.44 | 1.0 | | | | |
| その他可燃 | 0.00 | 0.0 | 0.00 | 0.0 | 0.00 | 0.0 | 0.00 | 0.0 | | | | |
| 可燃ごみ 小計 | | 0.48 | 9.0 | 2.17 | 13.2 | 0.97 | 4.4 | 3.62 | 8.3 | | | |
| 不燃ごみ | 金属類 | 0.59 | 11.0 | 1.45 | 8.9 | 4.71 | 21.1 | 6.75 | 15.3 | | | |
| | アルミ缶(飲食用) | 0.00 | 0.0 | 0.39 | 2.4 | 0.01 | 0.0 | 0.40 | 0.9 | | | |
| | アルミ缶(その他) | 0.00 | 0.0 | 0.15 | 0.9 | 0.54 | 2.4 | 0.69 | 1.6 | | | |
| | スチール缶(飲食用) | 0.00 | 0.0 | 0.00 | 0.0 | 0.05 | 0.2 | 0.05 | 0.1 | | | |
| | スチール缶(その他) | 0.00 | 0.0 | 0.19 | 1.2 | 0.00 | 0.0 | 0.19 | 0.4 | | | |
| | 缶類以外の金属類 | 0.59 | 11.0 | 0.72 | 4.4 | 4.11 | 18.5 | 5.42 | 12.3 | | | |
| | ガラスびん | 0.09 | 1.7 | 4.02 | 24.3 | 2.08 | 9.4 | 6.19 | 14.0 | | | |
| | リターナブルびん | 0.00 | 0.0 | 0.00 | 0.0 | 0.00 | 0.0 | 0.00 | 0.0 | | | |
| | ワンウェイびん | 0.09 | 1.7 | 2.12 | 12.8 | 1.98 | 8.9 | 4.19 | 9.5 | | | |
| | | 無色 | 0.00 | 0.0 | 1.90 | 11.5 | 0.00 | 0.0 | 1.90 | 4.3 | | |
| | | 茶色 | 0.00 | 0.0 | 0.00 | 0.0 | 0.10 | 0.5 | 0.10 | 0.2 | | |
| | | その他の色 | 0.00 | 0.0 | 0.00 | 0.0 | 1.52 | 6.9 | 1.54 | 3.5 | | |
| | 電池 | 0.02 | 0.4 | 0.00 | 0.0 | 0.00 | 0.0 | 0.00 | 0.0 | | | |
| | ガラス製品 | 0.30 | 5.6 | 3.26 | 19.7 | 3.37 | 15.2 | 6.93 | 15.7 | | | |
| | 陶磁器 | 0.00 | 0.0 | 3.54 | 21.4 | 4.16 | 18.8 | 7.70 | 17.5 | | | |
| | 小型家電 | 3.14 | 58.8 | 0.74 | 4.5 | 0.74 | 3.3 | 4.62 | 10.5 | | | |
| | 傘 | 0.00 | 0.0 | 0.18 | 1.1 | 3.35 | 15.1 | 3.53 | 8.0 | | | |
| 蛍光管 | 0.31 | 5.8 | 0.00 | 0.0 | 0.00 | 0.0 | 0.31 | 0.7 | | | | |
| 電球 | 0.00 | 0.0 | 0.00 | 0.0 | 0.35 | 1.6 | 0.35 | 0.8 | | | | |
| 水銀体温計 | 0.00 | 0.0 | 0.00 | 0.0 | 0.00 | 0.0 | 0.00 | 0.0 | | | | |
| 水銀血圧計 | 0.00 | 0.0 | 0.00 | 0.0 | 0.00 | 0.0 | 0.00 | 0.0 | | | | |
| その他不燃 | 0.05 | 0.9 | 0.85 | 5.1 | 0.77 | 3.5 | 1.67 | 3.8 | | | | |
| 不燃ごみ 小計 | | 4.50 | 84.2 | 14.04 | 85.0 | 21.05 | 94.9 | 39.59 | 89.8 | | | |
| 排出禁止物 | 中身の入ったエアゾール缶 | 0.11 | 2.1 | 0.00 | 0.0 | 0.00 | 0.0 | 0.11 | 0.2 | | | |
| | 中身の入ったカセットボンベ | 0.00 | 0.0 | 0.00 | 0.0 | 0.00 | 0.0 | 0.00 | 0.0 | | | |
| | 中身の入った簡易ガスライター | 0.00 | 0.0 | 0.00 | 0.0 | 0.00 | 0.0 | 0.00 | 0.0 | | | |
| | 薬品類(農薬・劇薬) | 0.00 | 0.0 | 0.00 | 0.0 | 0.00 | 0.0 | 0.00 | 0.0 | | | |
| | 注射器・針 | 0.00 | 0.0 | 0.00 | 0.0 | 0.00 | 0.0 | 0.00 | 0.0 | | | |
| | 石油類 | 0.00 | 0.0 | 0.00 | 0.0 | 0.00 | 0.0 | 0.00 | 0.0 | | | |
| | ペンキ等の塗料 | 0.00 | 0.0 | 0.00 | 0.0 | 0.00 | 0.0 | 0.00 | 0.0 | | | |
| | バッテリー | 0.00 | 0.0 | 0.00 | 0.0 | 0.00 | 0.0 | 0.00 | 0.0 | | | |
| | 石 | 0.00 | 0.0 | 0.00 | 0.0 | 0.00 | 0.0 | 0.00 | 0.0 | | | |
| | 土・砂 | 0.00 | 0.0 | 0.00 | 0.0 | 0.00 | 0.0 | 0.00 | 0.0 | | | |
| | ブロック・レンガ | 0.00 | 0.0 | 0.00 | 0.0 | 0.00 | 0.0 | 0.00 | 0.0 | | | |
| その他 | 0.00 | 0.0 | 0.00 | 0.0 | 0.00 | 0.0 | 0.00 | 0.0 | | | | |
| 排出禁止物 小計 | | 0.11 | 2.1 | 0.00 | 0.0 | 0.00 | 0.0 | 0.11 | 0.2 | | | |
| 外袋 | 外袋 | 0.25 | 4.7 | 0.31 | 1.9 | 0.14 | 0.6 | 0.70 | 1.6 | | | |
| | プラスチック袋 | 0.06 | 1.1 | 0.12 | 0.7 | 0.00 | 0.0 | 0.18 | 0.4 | | | |
| | レジ袋 | 0.19 | 3.6 | 0.19 | 1.2 | 0.14 | 0.6 | 0.52 | 1.2 | | | |
| | 紙袋 | 0.00 | 0.0 | 0.00 | 0.0 | 0.00 | 0.0 | 0.00 | 0.0 | | | |
| 合計 | | 5.34 | 100.0 | 16.52 | 100.0 | 22.16 | 100.0 | 44.02 | 100.0 | | | |

可燃ごみ・不燃ごみ・排出禁止物・外袋の割合

| | 一戸建て | | アパート等混在 | | マンション | | 合計 | |
|-------|--------|-------|---------|-------|--------|-------|--------|-------|
| | 重量(kg) | 割合(%) | 重量(kg) | 割合(%) | 重量(kg) | 割合(%) | 重量(kg) | 割合(%) |
| 可燃ごみ | 0.48 | 9.0 | 2.17 | 13.2 | 0.97 | 4.4 | 3.62 | 8.3 |
| 不燃ごみ | 4.50 | 84.2 | 14.04 | 85.0 | 21.05 | 94.9 | 39.59 | 89.8 |
| 排出禁止物 | 0.11 | 2.1 | 0.00 | 0.0 | 0.00 | 0.0 | 0.11 | 0.2 |
| 外袋 | 0.25 | 4.7 | 0.31 | 1.9 | 0.14 | 0.6 | 0.70 | 1.6 |

資源化可能物の割合

| | 一戸建て | | アパート等混在 | | マンション | | 合計 | |
|-----------|--------|-------|---------|-------|--------|-------|--------|-------|
| | 重量(kg) | 割合(%) | 重量(kg) | 割合(%) | 重量(kg) | 割合(%) | 重量(kg) | 割合(%) |
| 可燃系資源化可能物 | 0.08 | 1.5 | 0.56 | 3.4 | 0.00 | 0.0 | 0.64 | 1.4 |
| 不燃系資源化可能物 | 3.23 | 60.5 | 5.15 | 31.2 | 2.88 | 12.9 | 11.26 | 25.5 |

容器包装リサイクル法対象品目の割合(外袋を除く)

| | 一戸建て | | アパート等混在 | | マンション | | 合計 | |
|-----|--------|-------|---------|-------|--------|-------|--------|-------|
| | 重量(kg) | 割合(%) | 重量(kg) | 割合(%) | 重量(kg) | 割合(%) | 重量(kg) | 割合(%) |
| 可燃系 | 0.23 | 4.3 | 0.61 | 3.7 | 0.14 | 0.7 | 0.98 | 2.2 |
| 不燃系 | 0.09 | 1.7 | 4.75 | 28.8 | 2.68 | 12.0 | 7.52 | 17.0 |

不燃ごみ

| 池尻2丁目 2019年5月 | | 一戸建て | | アパート等混在 | | マンション | | 合計 | | |
|------------------|------------------|--------|-------|---------|-------|--------|-------|--------|-------|-----|
| | | 重量(kg) | 割合(%) | 重量(kg) | 割合(%) | 重量(kg) | 割合(%) | 重量(kg) | 割合(%) | |
| 可燃ごみ | 紙類 | 0.00 | 0.0 | 0.00 | 0.0 | 0.15 | 1.2 | 0.15 | 0.4 | |
| | 新聞(きれいなもの) | 0.00 | 0.0 | 0.00 | 0.0 | 0.00 | 0.0 | 0.00 | 0.0 | |
| | 新聞(汚れたもの) | 0.00 | 0.0 | 0.00 | 0.0 | 0.00 | 0.0 | 0.00 | 0.0 | |
| | 折込広告 | 0.00 | 0.0 | 0.00 | 0.0 | 0.00 | 0.0 | 0.00 | 0.0 | |
| | 雑誌・本 | 0.00 | 0.0 | 0.00 | 0.0 | 0.00 | 0.0 | 0.00 | 0.0 | |
| | 段ボール | 0.00 | 0.0 | 0.00 | 0.0 | 0.15 | 1.2 | 0.15 | 0.4 | |
| | 紙バック | 0.00 | 0.0 | 0.00 | 0.0 | 0.00 | 0.0 | 0.00 | 0.0 | |
| | 紙バック(アルミ付) | 0.00 | 0.0 | 0.00 | 0.0 | 0.00 | 0.0 | 0.00 | 0.0 | |
| | 容器包装の紙類(リサイクル可) | 0.00 | 0.0 | 0.00 | 0.0 | 0.00 | 0.0 | 0.00 | 0.0 | |
| | 容器包装の紙類(リサイクル不可) | 0.00 | 0.0 | 0.00 | 0.0 | 0.00 | 0.0 | 0.00 | 0.0 | |
| | その他の紙類(リサイクル可) | 0.00 | 0.0 | 0.00 | 0.0 | 0.00 | 0.0 | 0.00 | 0.0 | |
| | その他の紙類(リサイクル不可) | 0.00 | 0.0 | 0.00 | 0.0 | 0.00 | 0.0 | 0.00 | 0.0 | |
| | 布類 | 0.00 | 0.0 | 0.00 | 0.0 | 0.00 | 0.0 | 0.00 | 0.0 | |
| | 生ごみ | 1.73 | 14.8 | 0.50 | 4.3 | 0.00 | 0.0 | 2.23 | 6.1 | |
| | 未使用食品 | 0.00 | 0.0 | 0.00 | 0.0 | 0.00 | 0.0 | 0.00 | 0.0 | |
| | | 賞味期限切れ | 0.00 | 0.0 | 0.00 | 0.0 | 0.00 | 0.0 | 0.00 | 0.0 |
| | | 賞味期限以内 | 0.00 | 0.0 | 0.00 | 0.0 | 0.00 | 0.0 | 0.00 | 0.0 |
| | | 賞味期限不明 | 0.00 | 0.0 | 0.00 | 0.0 | 0.00 | 0.0 | 0.00 | 0.0 |
| | | 調理くず | 0.00 | 0.0 | 0.00 | 0.0 | 0.00 | 0.0 | 0.00 | 0.0 |
| | | 食べ残し | 1.73 | 14.8 | 0.50 | 4.3 | 0.00 | 0.0 | 2.23 | 6.1 |
| | 木・草類 | 0.00 | 0.0 | 0.72 | 6.1 | 0.00 | 0.0 | 0.72 | 2.0 | |
| プラスチック類 | 1.24 | 10.6 | 1.07 | 9.1 | 1.13 | 8.8 | 3.44 | 9.5 | | |
| ペットボトル(ラベル有り) | 0.00 | 0.0 | 0.02 | 0.2 | 0.00 | 0.0 | 0.02 | 0.1 | | |
| | キャップ有り | 0.00 | 0.0 | 0.00 | 0.0 | 0.00 | 0.0 | 0.00 | 0.0 | |
| | キャップ無し | 0.00 | 0.0 | 0.00 | 0.0 | 0.00 | 0.0 | 0.00 | 0.0 | |
| ペットボトル(ラベル無し) | 0.00 | 0.0 | 0.00 | 0.0 | 0.00 | 0.0 | 0.00 | 0.0 | | |
| | キャップ有り | 1.16 | 9.9 | 0.00 | 0.0 | 0.00 | 0.0 | 1.16 | 3.2 | |
| | キャップ無し | 0.01 | 0.1 | 0.00 | 0.0 | 0.00 | 0.0 | 0.01 | 0.0 | |
| ペットボトルキャップ | 0.00 | 0.0 | 0.00 | 0.0 | 0.00 | 0.0 | 0.00 | 0.0 | | |
| 白色発泡トレイ | 0.00 | 0.0 | 0.00 | 0.0 | 0.00 | 0.0 | 0.00 | 0.0 | | |
| 色・柄付き発泡トレイ | 0.00 | 0.0 | 0.00 | 0.0 | 0.00 | 0.0 | 0.00 | 0.0 | | |
| 食品用透明プラスチック容器 | 0.00 | 0.0 | 0.00 | 0.0 | 0.00 | 0.0 | 0.00 | 0.0 | | |
| レジ袋 | 0.01 | 0.1 | 0.04 | 0.3 | 0.02 | 0.2 | 0.07 | 0.2 | | |
| ペットボトル以外のボトル | 0.02 | 0.2 | 0.00 | 0.0 | 0.04 | 0.3 | 0.06 | 0.2 | | |
| その他の容器包装のプラスチック類 | 0.00 | 0.0 | 0.45 | 3.8 | 0.00 | 0.0 | 0.45 | 1.2 | | |
| シングルユースプラスチック | 0.00 | 0.0 | 0.00 | 0.0 | 0.00 | 0.0 | 0.00 | 0.0 | | |
| その他プラスチック類 | 0.04 | 0.3 | 0.56 | 4.8 | 1.07 | 8.3 | 1.67 | 4.6 | | |
| ゴム類 | 0.00 | 0.0 | 0.00 | 0.0 | 0.00 | 0.0 | 0.00 | 0.0 | | |
| 皮革類 | 0.05 | 0.4 | 0.00 | 0.0 | 0.00 | 0.0 | 0.05 | 0.1 | | |
| その他可燃 | 1.30 | 11.1 | 0.05 | 0.4 | 0.37 | 2.9 | 1.72 | 4.7 | | |
| 可燃ごみ 小計 | | 4.32 | 36.9 | 2.34 | 19.9 | 1.65 | 12.9 | 8.31 | 22.8 | |
| 不燃ごみ | 金属類 | 1.02 | 8.7 | 5.40 | 46.0 | 1.94 | 15.0 | 8.36 | 23.1 | |
| | アルミ缶(飲食用) | 0.00 | 0.0 | 0.00 | 0.0 | 0.00 | 0.0 | 0.00 | 0.0 | |
| | アルミ缶(その他) | 0.07 | 0.6 | 0.43 | 3.7 | 0.12 | 0.9 | 0.62 | 1.7 | |
| | スチール缶(飲食用) | 0.00 | 0.0 | 0.00 | 0.0 | 0.03 | 0.2 | 0.03 | 0.1 | |
| | スチール缶(その他) | 0.40 | 3.4 | 0.50 | 4.3 | 0.10 | 0.8 | 1.00 | 2.8 | |
| | 缶類以外の金属類 | 0.55 | 4.7 | 4.47 | 38.0 | 1.69 | 13.1 | 6.71 | 18.5 | |
| | ガラスびん | 1.01 | 8.7 | 0.00 | 0.0 | 0.00 | 0.0 | 1.01 | 2.8 | |
| | リターナブルびん | 0.00 | 0.0 | 0.00 | 0.0 | 0.00 | 0.0 | 0.00 | 0.0 | |
| | ワンウェイびん | 0.10 | 0.9 | 0.00 | 0.0 | 0.00 | 0.0 | 0.10 | 0.3 | |
| | | 無色 | 0.00 | 0.0 | 0.00 | 0.0 | 0.00 | 0.0 | 0.00 | 0.0 |
| | | 茶色 | 0.91 | 7.8 | 0.00 | 0.0 | 0.00 | 0.0 | 0.91 | 2.5 |
| | | その他の色 | 0.09 | 0.8 | 0.05 | 0.4 | 0.27 | 2.1 | 0.41 | 1.1 |
| | 電池 | 0.45 | 3.8 | 0.42 | 3.6 | 1.66 | 12.9 | 2.53 | 7.0 | |
| | ガラス製品 | 3.04 | 26.0 | 0.30 | 2.6 | 0.00 | 0.0 | 3.34 | 9.2 | |
| | 陶磁器 | 1.15 | 9.8 | 2.45 | 20.9 | 5.24 | 40.7 | 8.84 | 24.3 | |
| | 小型家電 | 0.17 | 1.5 | 0.67 | 5.7 | 0.34 | 2.6 | 1.18 | 3.2 | |
| | 傘 | 0.00 | 0.0 | 0.00 | 0.0 | 0.41 | 3.2 | 0.41 | 1.1 | |
| | 蛍光管 | 0.00 | 0.0 | 0.00 | 0.0 | 0.03 | 0.2 | 0.03 | 0.1 | |
| | 電球 | 0.00 | 0.0 | 0.00 | 0.0 | 0.00 | 0.0 | 0.00 | 0.0 | |
| | 水銀体温計 | 0.00 | 0.0 | 0.00 | 0.0 | 0.00 | 0.0 | 0.00 | 0.0 | |
| | 水銀血圧計 | 0.01 | 0.1 | 0.05 | 0.4 | 1.19 | 9.2 | 1.25 | 3.4 | |
| その他不燃 | 6.94 | 59.4 | 9.34 | 79.6 | 11.08 | 85.9 | 27.36 | 75.3 | | |
| 不燃ごみ 小計 | | 6.94 | 59.4 | 9.34 | 79.6 | 11.08 | 85.9 | 27.36 | 75.3 | |
| 排出禁止物 | 中身の入ったエアゾール缶 | 0.01 | 0.1 | 0.00 | 0.0 | 0.00 | 0.0 | 0.01 | 0.0 | |
| | 中身の入ったカセットボンベ | 0.00 | 0.0 | 0.00 | 0.0 | 0.00 | 0.0 | 0.00 | 0.0 | |
| | 中身の入った簡易ガスライター | 0.00 | 0.0 | 0.00 | 0.0 | 0.00 | 0.0 | 0.00 | 0.0 | |
| | 薬品類(農薬・劇薬) | 0.00 | 0.0 | 0.00 | 0.0 | 0.00 | 0.0 | 0.00 | 0.0 | |
| | 注射器・針 | 0.00 | 0.0 | 0.00 | 0.0 | 0.00 | 0.0 | 0.00 | 0.0 | |
| | 石油類 | 0.00 | 0.0 | 0.00 | 0.0 | 0.00 | 0.0 | 0.00 | 0.0 | |
| | ペンキ等の塗料 | 0.34 | 2.9 | 0.00 | 0.0 | 0.00 | 0.0 | 0.34 | 0.9 | |
| | バッテリー | 0.00 | 0.0 | 0.00 | 0.0 | 0.00 | 0.0 | 0.00 | 0.0 | |
| | 石 | 0.00 | 0.0 | 0.00 | 0.0 | 0.00 | 0.0 | 0.00 | 0.0 | |
| | 土・砂 | 0.00 | 0.0 | 0.00 | 0.0 | 0.00 | 0.0 | 0.00 | 0.0 | |
| | ブロック・レンガ | 0.00 | 0.0 | 0.00 | 0.0 | 0.00 | 0.0 | 0.00 | 0.0 | |
| | その他 | 0.00 | 0.0 | 0.00 | 0.0 | 0.00 | 0.0 | 0.00 | 0.0 | |
| 排出禁止物 小計 | | 0.35 | 3.0 | 0.00 | 0.0 | 0.00 | 0.0 | 0.35 | 0.9 | |
| 外袋 | 外袋 | 0.10 | 0.8 | 0.07 | 0.6 | 0.15 | 1.2 | 0.32 | 0.8 | |
| | プラスチック袋 | 0.05 | 0.4 | 0.06 | 0.5 | 0.05 | 0.4 | 0.16 | 0.4 | |
| | レジ袋 | 0.05 | 0.4 | 0.01 | 0.1 | 0.10 | 0.8 | 0.16 | 0.4 | |
| | 紙袋 | 0.00 | 0.0 | 0.00 | 0.0 | 0.00 | 0.0 | 0.00 | 0.0 | |
| 合計 | | 11.71 | 100.0 | 11.75 | 100.0 | 12.88 | 100.0 | 36.34 | 100.0 | |

可燃ごみ・不燃ごみ・排出禁止物・外袋の割合

| | 一戸建て | | アパート等混在 | | マンション | | 合計 | |
|-------|--------|-------|---------|-------|--------|-------|--------|-------|
| | 重量(kg) | 割合(%) | 重量(kg) | 割合(%) | 重量(kg) | 割合(%) | 重量(kg) | 割合(%) |
| 可燃ごみ | 4.32 | 36.9 | 2.34 | 19.9 | 1.65 | 12.9 | 8.31 | 22.8 |
| 不燃ごみ | 6.94 | 59.4 | 9.34 | 79.6 | 11.08 | 85.9 | 27.36 | 75.3 |
| 排出禁止物 | 0.35 | 3.0 | 0.00 | 0.0 | 0.00 | 0.0 | 0.35 | 0.9 |
| 外袋 | 0.10 | 0.8 | 0.07 | 0.6 | 0.15 | 1.2 | 0.32 | 0.8 |

資源化可能物の割合

| | 一戸建て | | アパート等混在 | | マンション | | 合計 | |
|-----------|--------|-------|---------|-------|--------|-------|--------|-------|
| | 重量(kg) | 割合(%) | 重量(kg) | 割合(%) | 重量(kg) | 割合(%) | 重量(kg) | 割合(%) |
| 可燃系資源化可能物 | 1.17 | 10.0 | 0.02 | 0.2 | 0.15 | 1.2 | 1.34 | 3.7 |
| 不燃系資源化可能物 | 2.16 | 18.5 | 2.45 | 20.9 | 5.27 | 40.9 | 9.88 | 27.2 |

容器包装リサイクル法対象品目の割合(外袋を除く)

| | 一戸建て | | アパート等混在 | | マンション | | 合計 | |
|-----|--------|-------|---------|-------|--------|-------|--------|-------|
| | 重量(kg) | 割合(%) | 重量(kg) | 割合(%) | 重量(kg) | 割合(%) | 重量(kg) | 割合(%) |
| 可燃系 | 1.20 | 10.3 | 0.51 | 4.3 | 0.21 | 1.7 | 1.92 | 5.3 |
| 不燃系 | 1.48 | 12.7 | 0.93 | 8.0 | 0.25 | 1.9 | 2.66 | 7.4 |

不燃ごみ

| | | 松原1丁目 2019年5月 | | 一戸建て | | アパート等混在 | | マンション | | 合計 | | |
|------------------|------------------|------------------|-------|--------|-------|---------|-------|--------|-------|------|------|-----|
| | | 重量(kg) | 割合(%) | 重量(kg) | 割合(%) | 重量(kg) | 割合(%) | 重量(kg) | 割合(%) | | | |
| 可燃ごみ | 紙類 | 0.00 | 0.0 | 0.01 | 0.1 | 0.01 | 0.1 | 0.02 | 0.2 | 0.00 | 0.0 | |
| | 新聞(きれいなもの) | 0.00 | 0.0 | 0.00 | 0.0 | 0.00 | 0.0 | 0.00 | 0.0 | 0.00 | 0.0 | |
| | 新聞(汚れたもの) | 0.00 | 0.0 | 0.00 | 0.0 | 0.00 | 0.0 | 0.00 | 0.0 | 0.00 | 0.0 | |
| | 折込広告 | 0.00 | 0.0 | 0.00 | 0.0 | 0.01 | 0.1 | 0.01 | 0.1 | 0.00 | 0.0 | |
| | 雑誌・本 | 0.00 | 0.0 | 0.00 | 0.0 | 0.00 | 0.0 | 0.00 | 0.0 | 0.00 | 0.0 | |
| | 段ボール | 0.00 | 0.0 | 0.00 | 0.0 | 0.00 | 0.0 | 0.00 | 0.0 | 0.00 | 0.0 | |
| | 紙バック | 0.00 | 0.0 | 0.00 | 0.0 | 0.00 | 0.0 | 0.00 | 0.0 | 0.00 | 0.0 | |
| | 紙バック(アルミ付) | 0.00 | 0.0 | 0.01 | 0.1 | 0.00 | 0.0 | 0.00 | 0.0 | 0.01 | 0.0 | |
| | 容器包装の紙類(リサイクル可) | 0.00 | 0.0 | 0.00 | 0.0 | 0.00 | 0.0 | 0.00 | 0.0 | 0.00 | 0.0 | |
| | 容器包装の紙類(リサイクル不可) | 0.00 | 0.0 | 0.00 | 0.0 | 0.00 | 0.0 | 0.00 | 0.0 | 0.00 | 0.0 | |
| | その他の紙類(リサイクル可) | 0.00 | 0.0 | 0.00 | 0.0 | 0.00 | 0.0 | 0.00 | 0.0 | 0.00 | 0.0 | |
| | その他の紙類(リサイクル不可) | 0.00 | 0.0 | 0.00 | 0.0 | 0.00 | 0.0 | 0.00 | 0.0 | 0.00 | 0.0 | |
| | 布類 | 0.00 | 0.0 | 0.00 | 0.0 | 0.00 | 0.0 | 0.00 | 0.0 | 0.00 | 0.0 | |
| | 生ごみ | 0.00 | 0.0 | 0.00 | 0.0 | 0.00 | 0.0 | 0.00 | 0.0 | 0.00 | 0.0 | |
| | 未使用食品 | 賞味期限切れ | 0.00 | 0.0 | 0.00 | 0.0 | 0.00 | 0.0 | 0.00 | 0.0 | 0.00 | 0.0 |
| | | 賞味期限以内 | 0.00 | 0.0 | 0.00 | 0.0 | 0.00 | 0.0 | 0.00 | 0.0 | 0.00 | 0.0 |
| | | 賞味期限不明 | 0.00 | 0.0 | 0.00 | 0.0 | 0.00 | 0.0 | 0.00 | 0.0 | 0.00 | 0.0 |
| | | 調理くず | 0.00 | 0.0 | 0.00 | 0.0 | 0.00 | 0.0 | 0.00 | 0.0 | 0.00 | 0.0 |
| | | 食べ残し | 0.00 | 0.0 | 0.00 | 0.0 | 0.00 | 0.0 | 0.00 | 0.0 | 0.00 | 0.0 |
| | 木・草類 | 0.00 | 0.0 | 0.00 | 0.0 | 0.00 | 0.0 | 0.00 | 0.0 | 0.00 | 0.0 | |
| プラスチック類 | 2.90 | 38.0 | 0.72 | 4.5 | 0.16 | 1.1 | 3.78 | 9.7 | | | | |
| ペットボトル(ラベル有り) | キャップ有り | 0.00 | 0.0 | 0.00 | 0.0 | 0.00 | 0.0 | 0.00 | 0.0 | 0.00 | 0.0 | |
| | キャップ無し | 0.00 | 0.0 | 0.00 | 0.0 | 0.00 | 0.0 | 0.00 | 0.0 | 0.00 | 0.0 | |
| ペットボトル(ラベル無し) | キャップ有り | 0.00 | 0.0 | 0.00 | 0.0 | 0.00 | 0.0 | 0.00 | 0.0 | 0.00 | 0.0 | |
| | キャップ無し | 0.00 | 0.0 | 0.00 | 0.0 | 0.00 | 0.0 | 0.00 | 0.0 | 0.00 | 0.0 | |
| ペットボトルキャップ | 0.01 | 0.1 | 0.00 | 0.0 | 0.00 | 0.0 | 0.01 | 0.0 | 0.01 | 0.0 | | |
| 白色発泡トレイ | 0.00 | 0.0 | 0.00 | 0.0 | 0.00 | 0.0 | 0.00 | 0.0 | 0.00 | 0.0 | | |
| 色・柄付き発泡トレイ | 0.00 | 0.0 | 0.00 | 0.0 | 0.00 | 0.0 | 0.00 | 0.0 | 0.00 | 0.0 | | |
| 食品用透明プラスチック容器 | 0.00 | 0.0 | 0.00 | 0.0 | 0.00 | 0.0 | 0.00 | 0.0 | 0.00 | 0.0 | | |
| レジ袋 | 0.01 | 0.1 | 0.01 | 0.1 | 0.01 | 0.1 | 0.03 | 0.1 | 0.03 | 0.1 | | |
| ペットボトル以外のボトル | 0.00 | 0.0 | 0.00 | 0.0 | 0.00 | 0.0 | 0.00 | 0.0 | 0.00 | 0.0 | | |
| その他の容器包装のプラスチック類 | 0.00 | 0.0 | 0.00 | 0.0 | 0.07 | 0.5 | 0.07 | 0.2 | 0.07 | 0.2 | | |
| シングルユースプラスチック | 0.00 | 0.0 | 0.01 | 0.1 | 0.00 | 0.0 | 0.01 | 0.0 | 0.01 | 0.0 | | |
| その他プラスチック類 | 2.88 | 37.8 | 0.70 | 4.3 | 0.08 | 0.5 | 3.66 | 9.4 | | | | |
| ゴム類 | 0.00 | 0.0 | 0.00 | 0.0 | 0.00 | 0.0 | 0.00 | 0.0 | 0.00 | 0.0 | | |
| 皮革類 | 0.00 | 0.0 | 0.00 | 0.0 | 0.00 | 0.0 | 0.00 | 0.0 | 0.00 | 0.0 | | |
| その他可燃 | 0.00 | 0.0 | 0.00 | 0.0 | 0.00 | 0.0 | 0.00 | 0.0 | 0.00 | 0.0 | | |
| 可燃ごみ 小計 | | 2.90 | 38.0 | 0.73 | 4.6 | 0.17 | 1.2 | 3.80 | 9.7 | | | |
| 不燃ごみ | 金属類 | 0.31 | 4.0 | 5.79 | 35.9 | 3.81 | 24.9 | 9.91 | 25.5 | | | |
| | アルミ缶(飲食用) | 0.00 | 0.0 | 0.02 | 0.1 | 0.00 | 0.0 | 0.02 | 0.1 | | | |
| | アルミ缶(その他) | 0.00 | 0.0 | 0.06 | 0.4 | 0.12 | 0.8 | 0.18 | 0.5 | | | |
| | スチール缶(飲食用) | 0.04 | 0.5 | 0.00 | 0.0 | 0.00 | 0.0 | 0.04 | 0.1 | | | |
| | スチール缶(その他) | 0.17 | 2.2 | 0.00 | 0.0 | 0.26 | 1.7 | 0.43 | 1.1 | | | |
| | 缶類以外の金属類 | 0.10 | 1.3 | 5.71 | 35.4 | 3.43 | 22.4 | 9.24 | 23.7 | | | |
| | ガラスびん | 0.27 | 3.5 | 0.37 | 2.3 | 0.00 | 0.0 | 0.64 | 1.6 | | | |
| | リターナブルびん | 0.00 | 0.0 | 0.00 | 0.0 | 0.00 | 0.0 | 0.00 | 0.0 | | | |
| | ワンウェイびん | 無色 | 0.00 | 0.0 | 0.37 | 2.3 | 0.00 | 0.0 | 0.37 | 0.9 | | |
| | | 茶色 | 0.27 | 3.5 | 0.00 | 0.0 | 0.00 | 0.0 | 0.27 | 0.7 | | |
| | | その他の色 | 0.00 | 0.0 | 0.00 | 0.0 | 0.00 | 0.0 | 0.00 | 0.0 | | |
| | 電池 | 0.00 | 0.0 | 0.03 | 0.2 | 0.22 | 1.4 | 0.25 | 0.6 | | | |
| | ガラス製品 | 0.00 | 0.0 | 0.00 | 0.0 | 2.24 | 14.6 | 2.24 | 5.7 | | | |
| | 陶磁器 | 0.09 | 1.2 | 6.80 | 42.1 | 6.62 | 43.3 | 13.51 | 34.6 | | | |
| | 小型家電 | 3.99 | 52.4 | 0.00 | 0.0 | 1.24 | 8.1 | 5.23 | 13.4 | | | |
| | 傘 | 0.00 | 0.0 | 2.36 | 14.6 | 0.14 | 0.9 | 2.50 | 6.4 | | | |
| | 蛍光灯 | 0.00 | 0.0 | 0.00 | 0.0 | 0.14 | 0.9 | 0.14 | 0.4 | | | |
| 電球 | 0.00 | 0.0 | 0.00 | 0.0 | 0.05 | 0.3 | 0.05 | 0.1 | | | | |
| 水銀体温計 | 0.00 | 0.0 | 0.00 | 0.0 | 0.00 | 0.0 | 0.00 | 0.0 | | | | |
| 水銀血圧計 | 0.00 | 0.0 | 0.00 | 0.0 | 0.00 | 0.0 | 0.00 | 0.0 | | | | |
| その他不燃 | 0.00 | 0.0 | 0.00 | 0.0 | 0.62 | 4.1 | 0.62 | 1.6 | | | | |
| 不燃ごみ 小計 | | 4.66 | 61.1 | 15.35 | 95.1 | 15.08 | 98.5 | 35.09 | 89.9 | | | |
| 排出禁止物 | 中身の入ったエアゾール缶 | 0.00 | 0.0 | 0.00 | 0.0 | 0.00 | 0.0 | 0.00 | 0.0 | | | |
| | 中身の入ったカセットボンベ | 0.00 | 0.0 | 0.00 | 0.0 | 0.00 | 0.0 | 0.00 | 0.0 | | | |
| | 中身の入った簡易ガスライター | 0.00 | 0.0 | 0.00 | 0.0 | 0.00 | 0.0 | 0.00 | 0.0 | | | |
| | 薬品類(農薬・劇薬) | 0.00 | 0.0 | 0.00 | 0.0 | 0.00 | 0.0 | 0.00 | 0.0 | | | |
| | 注射器・針 | 0.00 | 0.0 | 0.00 | 0.0 | 0.00 | 0.0 | 0.00 | 0.0 | | | |
| | 石油類 | 0.00 | 0.0 | 0.00 | 0.0 | 0.00 | 0.0 | 0.00 | 0.0 | | | |
| | ペンキ等の塗料 | 0.00 | 0.0 | 0.00 | 0.0 | 0.00 | 0.0 | 0.00 | 0.0 | | | |
| | バッテリー | 0.00 | 0.0 | 0.00 | 0.0 | 0.00 | 0.0 | 0.00 | 0.0 | | | |
| | 石 | 0.00 | 0.0 | 0.00 | 0.0 | 0.00 | 0.0 | 0.00 | 0.0 | | | |
| | 土・砂 | 0.00 | 0.0 | 0.00 | 0.0 | 0.00 | 0.0 | 0.00 | 0.0 | | | |
| | ブロック・レンガ | 0.00 | 0.0 | 0.00 | 0.0 | 0.00 | 0.0 | 0.00 | 0.0 | | | |
| その他 | 0.00 | 0.0 | 0.00 | 0.0 | 0.00 | 0.0 | 0.00 | 0.0 | | | | |
| 排出禁止物 小計 | | 0.00 | 0.0 | 0.00 | 0.0 | 0.00 | 0.0 | 0.00 | 0.0 | | | |
| 外袋 | 外袋 | 0.05 | 0.6 | 0.07 | 0.5 | 0.05 | 0.3 | 0.17 | 0.5 | | | |
| | プラスチック袋 | 0.04 | 0.5 | 0.06 | 0.4 | 0.00 | 0.0 | 0.10 | 0.3 | | | |
| | レジ袋 | 0.01 | 0.1 | 0.01 | 0.1 | 0.05 | 0.3 | 0.07 | 0.2 | | | |
| | 紙袋 | 0.00 | 0.0 | 0.00 | 0.0 | 0.00 | 0.0 | 0.00 | 0.0 | | | |
| 合計 | | 7.61 | 100.0 | 16.15 | 100.0 | 15.30 | 100.0 | 39.06 | 100.0 | | | |

可燃ごみ・不燃ごみ・排出禁止物・外袋の割合

| | 一戸建て | | アパート等混在 | | マンション | | 合計 | |
|-------|--------|-------|---------|-------|--------|-------|--------|-------|
| | 重量(kg) | 割合(%) | 重量(kg) | 割合(%) | 重量(kg) | 割合(%) | 重量(kg) | 割合(%) |
| 可燃ごみ | 2.90 | 38.0 | 0.73 | 4.6 | 0.17 | 1.2 | 3.80 | 9.7 |
| 不燃ごみ | 4.66 | 61.1 | 15.35 | 95.1 | 15.08 | 98.5 | 35.09 | 89.9 |
| 排出禁止物 | 0.00 | 0.0 | 0.00 | 0.0 | 0.00 | 0.0 | 0.00 | 0.0 |
| 外袋 | 0.05 | 0.6 | 0.07 | 0.5 | 0.05 | 0.3 | 0.17 | 0.5 |

資源化可能物の割合

| | 一戸建て | | アパート等混在 | | マンション | | 合計 | |
|-----------|--------|-------|---------|-------|--------|-------|--------|-------|
| | 重量(kg) | 割合(%) | 重量(kg) | 割合(%) | 重量(kg) | 割合(%) | 重量(kg) | 割合(%) |
| 可燃系資源化可能物 | 0.01 | 0.1 | 0.00 | 0.0 | 0.01 | 0.1 | 0.02 | 0.0 |
| 不燃系資源化可能物 | 4.30 | 56.4 | 0.39 | 2.4 | 1.24 | 8.1 | 5.93 | 15.2 |

容器包装リサイクル法対象品目の割合(外袋を除く)

| | 一戸建て | | アパート等混在 | | マンション | | 合計 | |
|-----|--------|-------|---------|-------|--------|-------|--------|-------|
| | 重量(kg) | 割合(%) | 重量(kg) | 割合(%) | 重量(kg) | 割合(%) | 重量(kg) | 割合(%) |
| 可燃系 | 0.02 | 0.2 | 0.02 | 0.2 | 0.08 | 0.6 | 0.12 | 0.3 |
| 不燃系 | 0.48 | 6.2 | 0.45 | 2.8 | 0.38 | 2.5 | 1.31 | 3.4 |

不燃ごみ

| | | 一戸建て | | アパート等混在 | | マンション | | 合計 | | |
|------------------|------------------|--------|-------|---------|-------|--------|-------|--------|-------|------|
| | | 重量(kg) | 割合(%) | 重量(kg) | 割合(%) | 重量(kg) | 割合(%) | 重量(kg) | 割合(%) | |
| 駒沢4丁目 2019年5月 | | 0.09 | 1.1 | 0.00 | 0.0 | 0.06 | 1.9 | 0.15 | 0.6 | |
| 可燃ごみ | 紙類 | 0.09 | 1.1 | 0.00 | 0.0 | 0.06 | 1.9 | 0.15 | 0.6 | |
| | 新聞(きれいなもの) | 0.00 | 0.0 | 0.00 | 0.0 | 0.00 | 0.0 | 0.00 | 0.0 | |
| | 新聞(汚れたもの) | 0.07 | 0.9 | 0.00 | 0.0 | 0.00 | 0.0 | 0.07 | 0.3 | |
| | 折込広告 | 0.01 | 0.1 | 0.00 | 0.0 | 0.00 | 0.0 | 0.01 | 0.0 | |
| | 雑誌・本 | 0.00 | 0.0 | 0.00 | 0.0 | 0.00 | 0.0 | 0.00 | 0.0 | |
| | 段ボール | 0.00 | 0.0 | 0.00 | 0.0 | 0.06 | 1.9 | 0.06 | 0.3 | |
| | 紙バック | 0.00 | 0.0 | 0.00 | 0.0 | 0.00 | 0.0 | 0.00 | 0.0 | |
| | 紙バック(アルミ付) | 0.00 | 0.0 | 0.00 | 0.0 | 0.00 | 0.0 | 0.00 | 0.0 | |
| | 容器包装の紙類(リサイクル可) | 0.00 | 0.0 | 0.00 | 0.0 | 0.00 | 0.0 | 0.00 | 0.0 | |
| | 容器包装の紙類(リサイクル不可) | 0.01 | 0.1 | 0.00 | 0.0 | 0.00 | 0.0 | 0.01 | 0.0 | |
| | その他の紙類(リサイクル可) | 0.00 | 0.0 | 0.00 | 0.0 | 0.00 | 0.0 | 0.00 | 0.0 | |
| | その他の紙類(リサイクル不可) | 0.00 | 0.0 | 0.00 | 0.0 | 0.00 | 0.0 | 0.00 | 0.0 | |
| | 布類 | 0.00 | 0.0 | 0.00 | 0.0 | 0.00 | 0.0 | 0.00 | 0.0 | |
| | 生ごみ | 0.00 | 0.0 | 0.08 | 0.7 | 0.29 | 9.2 | 0.37 | 1.7 | |
| | 未使用食品 | 0.00 | 0.0 | 0.00 | 0.0 | 0.00 | 0.0 | 0.00 | 0.0 | |
| | | 賞味期限切れ | 0.00 | 0.0 | 0.00 | 0.0 | 0.00 | 0.0 | 0.00 | 0.0 |
| | | 賞味期限以内 | 0.00 | 0.0 | 0.00 | 0.0 | 0.00 | 0.0 | 0.00 | 0.0 |
| | | 賞味期限不明 | 0.00 | 0.0 | 0.00 | 0.0 | 0.00 | 0.0 | 0.00 | 0.0 |
| | | 調理くず | 0.00 | 0.0 | 0.00 | 0.0 | 0.00 | 0.0 | 0.00 | 0.0 |
| | | 食べ残し | 0.00 | 0.0 | 0.08 | 0.7 | 0.29 | 9.2 | 0.37 | 1.7 |
| 木・草類 | 0.00 | 0.0 | 0.00 | 0.0 | 0.00 | 0.0 | 0.00 | 0.0 | | |
| プラスチック類 | 0.14 | 1.7 | 0.10 | 0.9 | 0.09 | 2.8 | 0.33 | 1.4 | | |
| ペットボトル(ラベル有り) | 0.00 | 0.0 | 0.00 | 0.0 | 0.00 | 0.0 | 0.00 | 0.0 | | |
| | キャップ有り | 0.00 | 0.0 | 0.00 | 0.0 | 0.00 | 0.0 | 0.00 | 0.0 | |
| | キャップ無し | 0.00 | 0.0 | 0.00 | 0.0 | 0.00 | 0.0 | 0.00 | 0.0 | |
| ペットボトル(ラベル無し) | 0.00 | 0.0 | 0.00 | 0.0 | 0.00 | 0.0 | 0.00 | 0.0 | | |
| | キャップ有り | 0.00 | 0.0 | 0.00 | 0.0 | 0.00 | 0.0 | 0.00 | 0.0 | |
| | キャップ無し | 0.00 | 0.0 | 0.00 | 0.0 | 0.00 | 0.0 | 0.00 | 0.0 | |
| ペットボトルキャップ | 0.00 | 0.0 | 0.00 | 0.0 | 0.00 | 0.0 | 0.00 | 0.0 | | |
| 白色発泡トレイ | 0.00 | 0.0 | 0.00 | 0.0 | 0.00 | 0.0 | 0.00 | 0.0 | | |
| 色・柄付き発泡トレイ | 0.00 | 0.0 | 0.00 | 0.0 | 0.00 | 0.0 | 0.00 | 0.0 | | |
| 食品用透明プラスチック容器 | 0.00 | 0.0 | 0.00 | 0.0 | 0.00 | 0.0 | 0.00 | 0.0 | | |
| レジ袋 | 0.01 | 0.1 | 0.00 | 0.0 | 0.03 | 0.9 | 0.04 | 0.2 | | |
| ペットボトル以外のボトル | 0.00 | 0.0 | 0.00 | 0.0 | 0.00 | 0.0 | 0.00 | 0.0 | | |
| その他の容器包装のプラスチック類 | 0.00 | 0.0 | 0.00 | 0.0 | 0.00 | 0.0 | 0.00 | 0.0 | | |
| シングルユースプラスチック | 0.00 | 0.0 | 0.00 | 0.0 | 0.01 | 0.3 | 0.01 | 0.0 | | |
| その他プラスチック類 | 0.13 | 1.6 | 0.10 | 0.9 | 0.05 | 1.6 | 0.28 | 1.2 | | |
| ゴム類 | 0.00 | 0.0 | 0.00 | 0.0 | 0.00 | 0.0 | 0.00 | 0.0 | | |
| 皮革類 | 0.30 | 3.7 | 0.00 | 0.0 | 0.00 | 0.0 | 0.30 | 1.3 | | |
| その他可燃 | 0.00 | 0.0 | 0.00 | 0.0 | 0.00 | 0.0 | 0.00 | 0.0 | | |
| 可燃ごみ 小計 | | 0.53 | 6.5 | 0.18 | 1.6 | 0.44 | 13.9 | 1.15 | 5.0 | |
| 不燃ごみ | 金属類 | 3.90 | 48.3 | 4.00 | 35.8 | 0.34 | 10.7 | 8.24 | 36.7 | |
| | アルミ缶(飲食用) | 0.00 | 0.0 | 0.00 | 0.0 | 0.02 | 0.6 | 0.02 | 0.1 | |
| | アルミ缶(その他) | 0.06 | 0.7 | 0.19 | 1.7 | 0.00 | 0.0 | 0.25 | 1.1 | |
| | スチール缶(飲食用) | 0.10 | 1.2 | 0.00 | 0.0 | 0.00 | 0.0 | 0.10 | 0.4 | |
| | スチール缶(その他) | 0.11 | 1.4 | 0.20 | 1.8 | 0.00 | 0.0 | 0.31 | 1.4 | |
| | 缶類以外の金属類 | 3.63 | 45.0 | 3.61 | 32.3 | 0.32 | 10.1 | 7.56 | 33.7 | |
| | ガラスびん | 0.10 | 1.2 | 1.57 | 14.1 | 0.00 | 0.0 | 1.67 | 7.4 | |
| | リターナブルびん | 0.00 | 0.0 | 0.00 | 0.0 | 0.00 | 0.0 | 0.00 | 0.0 | |
| | ワンウェイびん | 0.00 | 0.0 | 1.16 | 10.4 | 0.00 | 0.0 | 1.16 | 5.2 | |
| | | 無色 | 0.10 | 1.2 | 0.00 | 0.0 | 0.00 | 0.0 | 0.10 | 0.4 |
| | | 茶色 | 0.00 | 0.0 | 0.41 | 3.7 | 0.00 | 0.0 | 0.41 | 1.8 |
| | | その他の色 | 0.00 | 0.0 | 0.18 | 1.6 | 0.23 | 7.3 | 2.31 | 10.3 |
| | 電池 | 1.90 | 23.6 | 0.18 | 1.6 | 0.23 | 7.3 | 2.31 | 10.3 | |
| | ガラス製品 | 0.00 | 0.0 | 0.00 | 0.0 | 0.00 | 0.0 | 0.00 | 0.0 | |
| | 陶磁器 | 0.25 | 3.1 | 2.57 | 23.0 | 0.40 | 12.7 | 3.22 | 14.4 | |
| | 小型家電 | 0.66 | 8.2 | 1.43 | 12.8 | 0.93 | 29.4 | 3.02 | 13.5 | |
| | 傘 | 0.29 | 3.6 | 0.74 | 6.6 | 0.00 | 0.0 | 1.03 | 4.6 | |
| | 蛍光管 | 0.00 | 0.0 | 0.00 | 0.0 | 0.09 | 2.8 | 0.09 | 0.4 | |
| | 電球 | 0.03 | 0.4 | 0.00 | 0.0 | 0.01 | 0.3 | 0.04 | 0.2 | |
| | 水銀体温計 | 0.00 | 0.0 | 0.00 | 0.0 | 0.00 | 0.0 | 0.00 | 0.0 | |
| 水銀血圧計 | 0.00 | 0.0 | 0.00 | 0.0 | 0.00 | 0.0 | 0.00 | 0.0 | | |
| その他不燃 | 0.36 | 4.5 | 0.43 | 3.8 | 0.71 | 22.5 | 1.50 | 6.7 | | |
| 不燃ごみ 小計 | | 7.49 | 92.9 | 10.92 | 97.7 | 2.71 | 85.7 | 21.12 | 94.2 | |
| 排出禁止物 | 中身の入ったエアゾール缶 | 0.00 | 0.0 | 0.00 | 0.0 | 0.00 | 0.0 | 0.00 | 0.0 | |
| | 中身の入ったカセットボンベ | 0.00 | 0.0 | 0.00 | 0.0 | 0.00 | 0.0 | 0.00 | 0.0 | |
| | 中身の入った簡易ガスライター | 0.00 | 0.0 | 0.00 | 0.0 | 0.00 | 0.0 | 0.00 | 0.0 | |
| | 薬品類(農薬・劇薬) | 0.00 | 0.0 | 0.00 | 0.0 | 0.00 | 0.0 | 0.00 | 0.0 | |
| | 注射器・針 | 0.00 | 0.0 | 0.00 | 0.0 | 0.00 | 0.0 | 0.00 | 0.0 | |
| | 石油類 | 0.00 | 0.0 | 0.00 | 0.0 | 0.00 | 0.0 | 0.00 | 0.0 | |
| | ペンキ等の塗料 | 0.00 | 0.0 | 0.00 | 0.0 | 0.00 | 0.0 | 0.00 | 0.0 | |
| | バッテリー | 0.00 | 0.0 | 0.00 | 0.0 | 0.00 | 0.0 | 0.00 | 0.0 | |
| | 石 | 0.00 | 0.0 | 0.00 | 0.0 | 0.00 | 0.0 | 0.00 | 0.0 | |
| | 土・砂 | 0.00 | 0.0 | 0.00 | 0.0 | 0.00 | 0.0 | 0.00 | 0.0 | |
| | ブロック・レンガ | 0.00 | 0.0 | 0.00 | 0.0 | 0.00 | 0.0 | 0.00 | 0.0 | |
| | その他 | 0.00 | 0.0 | 0.00 | 0.0 | 0.00 | 0.0 | 0.00 | 0.0 | |
| 排出禁止物 小計 | | 0.00 | 0.0 | 0.00 | 0.0 | 0.00 | 0.0 | 0.00 | 0.0 | |
| 外袋 | 外袋 | 0.04 | 0.5 | 0.09 | 0.8 | 0.01 | 0.3 | 0.14 | 0.6 | |
| | プラスチック袋 | 0.00 | 0.0 | 0.04 | 0.4 | 0.00 | 0.0 | 0.04 | 0.2 | |
| | レジ袋 | 0.04 | 0.5 | 0.05 | 0.4 | 0.01 | 0.3 | 0.10 | 0.4 | |
| | 紙袋 | 0.00 | 0.0 | 0.00 | 0.0 | 0.00 | 0.0 | 0.00 | 0.0 | |
| 合計 | | 8.06 | 100.0 | 11.19 | 100.0 | 3.16 | 100.0 | 22.41 | 100.0 | |

可燃ごみ・不燃ごみ・排出禁止物・外袋の割合

| | 一戸建て | | アパート等混在 | | マンション | | 合計 | |
|-------|--------|-------|---------|-------|--------|-------|--------|-------|
| | 重量(kg) | 割合(%) | 重量(kg) | 割合(%) | 重量(kg) | 割合(%) | 重量(kg) | 割合(%) |
| 可燃ごみ | 0.53 | 6.5 | 0.18 | 1.6 | 0.44 | 13.9 | 1.15 | 5.0 |
| 不燃ごみ | 7.49 | 92.9 | 10.92 | 97.7 | 2.71 | 85.7 | 21.12 | 94.2 |
| 排出禁止物 | 0.00 | 0.0 | 0.00 | 0.0 | 0.00 | 0.0 | 0.00 | 0.0 |
| 外袋 | 0.04 | 0.5 | 0.09 | 0.8 | 0.01 | 0.3 | 0.14 | 0.6 |

資源化可能物の割合

| | 一戸建て | | アパート等混在 | | マンション | | 合計 | |
|-----------|--------|-------|---------|-------|--------|-------|--------|-------|
| | 重量(kg) | 割合(%) | 重量(kg) | 割合(%) | 重量(kg) | 割合(%) | 重量(kg) | 割合(%) |
| 可燃系資源化可能物 | 0.01 | 0.1 | 0.00 | 0.0 | 0.06 | 1.9 | 0.07 | 0.3 |
| 不燃系資源化可能物 | 0.86 | 10.6 | 3.00 | 26.9 | 0.95 | 30.0 | 4.81 | 21.4 |

容器包装リサイクル法対象品目の割合(外袋を除く)

| | 一戸建て | | アパート等混在 | | マンション | | 合計 | |
|-----|--------|-------|---------|-------|--------|-------|--------|-------|
| | 重量(kg) | 割合(%) | 重量(kg) | 割合(%) | 重量(kg) | 割合(%) | 重量(kg) | 割合(%) |
| 可燃系 | 0.02 | 0.2 | 0.00 | 0.0 | 0.09 | 2.8 | 0.11 | 0.5 |
| 不燃系 | 0.37 | 4.5 | 1.96 | 17.6 | 0.02 | 0.6 | 2.35 | 10.4 |

不燃ごみ

| 新町1丁目 2019年5月 | | 一戸建て | | アパート等混在 | | マンション | | 合計 | | |
|------------------|------------------|--------|-------|---------|-------|--------|-------|--------|-------|-----|
| | | 重量(kg) | 割合(%) | 重量(kg) | 割合(%) | 重量(kg) | 割合(%) | 重量(kg) | 割合(%) | |
| 可燃ごみ | 紙類 | 0.07 | 0.2 | 0.05 | 0.7 | 0.00 | 0.0 | 0.12 | 0.3 | |
| | 新聞(きれいなもの) | 0.00 | 0.0 | 0.00 | 0.0 | 0.00 | 0.0 | 0.00 | 0.0 | |
| | 新聞(汚れたもの) | 0.00 | 0.0 | 0.00 | 0.0 | 0.00 | 0.0 | 0.00 | 0.0 | |
| | 折込広告 | 0.00 | 0.0 | 0.00 | 0.0 | 0.00 | 0.0 | 0.00 | 0.0 | |
| | 雑誌・本 | 0.00 | 0.0 | 0.00 | 0.0 | 0.00 | 0.0 | 0.00 | 0.0 | |
| | 段ボール | 0.03 | 0.1 | 0.00 | 0.0 | 0.00 | 0.0 | 0.03 | 0.1 | |
| | 紙バック | 0.00 | 0.0 | 0.00 | 0.0 | 0.00 | 0.0 | 0.00 | 0.0 | |
| | 紙バック(アルミ付) | 0.00 | 0.0 | 0.00 | 0.0 | 0.00 | 0.0 | 0.00 | 0.0 | |
| | 容器包装の紙類(リサイクル可) | 0.04 | 0.1 | 0.00 | 0.0 | 0.00 | 0.0 | 0.04 | 0.1 | |
| | 容器包装の紙類(リサイクル不可) | 0.00 | 0.0 | 0.05 | 0.7 | 0.00 | 0.0 | 0.05 | 0.1 | |
| | その他の紙類(リサイクル可) | 0.00 | 0.0 | 0.00 | 0.0 | 0.00 | 0.0 | 0.00 | 0.0 | |
| | その他の紙類(リサイクル不可) | 0.00 | 0.0 | 0.00 | 0.0 | 0.00 | 0.0 | 0.00 | 0.0 | |
| | 布類 | 0.00 | 0.0 | 0.00 | 0.0 | 0.00 | 0.0 | 0.00 | 0.0 | |
| | 生ごみ | 0.55 | 1.8 | 0.46 | 6.4 | 0.00 | 0.0 | 1.01 | 2.0 | |
| | 未使用食品 | 0.00 | 0.0 | 0.00 | 0.0 | 0.00 | 0.0 | 0.00 | 0.0 | |
| | | 賞味期限切れ | 0.00 | 0.0 | 0.00 | 0.0 | 0.00 | 0.0 | 0.00 | 0.0 |
| | | 賞味期限以内 | 0.00 | 0.0 | 0.00 | 0.0 | 0.00 | 0.0 | 0.00 | 0.0 |
| | | 賞味期限不明 | 0.00 | 0.0 | 0.00 | 0.0 | 0.00 | 0.0 | 0.00 | 0.0 |
| | | 調理くず | 0.00 | 0.0 | 0.00 | 0.0 | 0.00 | 0.0 | 0.00 | 0.0 |
| | | 食べ残し | 0.55 | 1.8 | 0.46 | 6.4 | 0.00 | 0.0 | 1.01 | 2.0 |
| | 木・草類 | 1.45 | 4.7 | 0.00 | 0.0 | 0.00 | 0.0 | 1.45 | 2.8 | |
| プラスチック類 | 1.31 | 4.2 | 0.38 | 5.3 | 0.28 | 2.1 | 1.97 | 3.8 | | |
| ペットボトル(ラベル有り) | 0.00 | 0.0 | 0.00 | 0.0 | 0.00 | 0.0 | 0.00 | 0.0 | | |
| | キャップ有り | 0.00 | 0.0 | 0.00 | 0.0 | 0.00 | 0.0 | 0.00 | 0.0 | |
| | キャップ無し | 0.00 | 0.0 | 0.00 | 0.0 | 0.00 | 0.0 | 0.00 | 0.0 | |
| ペットボトル(ラベル無し) | 0.00 | 0.0 | 0.00 | 0.0 | 0.00 | 0.0 | 0.00 | 0.0 | | |
| | キャップ有り | 0.00 | 0.0 | 0.00 | 0.0 | 0.00 | 0.0 | 0.00 | 0.0 | |
| | キャップ無し | 0.00 | 0.0 | 0.00 | 0.0 | 0.00 | 0.0 | 0.00 | 0.0 | |
| ペットボトルキャップ | 0.00 | 0.0 | 0.00 | 0.0 | 0.00 | 0.0 | 0.00 | 0.0 | | |
| 白色発泡トレイ | 0.00 | 0.0 | 0.00 | 0.0 | 0.00 | 0.0 | 0.00 | 0.0 | | |
| 色・柄付き発泡トレイ | 0.00 | 0.0 | 0.00 | 0.0 | 0.00 | 0.0 | 0.00 | 0.0 | | |
| 食品用透明プラスチック容器 | 0.00 | 0.0 | 0.00 | 0.0 | 0.00 | 0.0 | 0.00 | 0.0 | | |
| レジ袋 | 0.01 | 0.0 | 0.00 | 0.0 | 0.05 | 0.4 | 0.06 | 0.1 | | |
| ペットボトル以外のボトル | 0.00 | 0.0 | 0.25 | 3.5 | 0.01 | 0.1 | 0.26 | 0.5 | | |
| その他の容器包装のプラスチック類 | 0.01 | 0.0 | 0.00 | 0.0 | 0.03 | 0.2 | 0.04 | 0.1 | | |
| シングルユースプラスチック | 0.00 | 0.0 | 0.00 | 0.0 | 0.00 | 0.0 | 0.00 | 0.0 | | |
| その他プラスチック類 | 1.29 | 4.2 | 0.13 | 1.8 | 0.19 | 1.4 | 1.61 | 3.1 | | |
| ゴム類 | 0.05 | 0.2 | 0.00 | 0.0 | 0.00 | 0.0 | 0.05 | 0.1 | | |
| 皮革類 | 0.29 | 0.9 | 0.00 | 0.0 | 0.00 | 0.0 | 0.29 | 0.6 | | |
| その他可燃 | 0.31 | 1.0 | 0.00 | 0.0 | 0.00 | 0.0 | 0.31 | 0.6 | | |
| 可燃ごみ 小計 | | 4.03 | 13.0 | 0.89 | 12.4 | 0.28 | 2.1 | 5.20 | 10.2 | |
| 不燃ごみ | 金属類 | 2.71 | 8.9 | 3.19 | 44.0 | 5.68 | 42.0 | 11.58 | 22.5 | |
| | アルミ缶(飲食用) | 0.05 | 0.2 | 0.00 | 0.0 | 0.00 | 0.0 | 0.05 | 0.1 | |
| | アルミ缶(その他) | 0.21 | 0.7 | 0.14 | 1.9 | 0.18 | 1.3 | 0.53 | 1.0 | |
| | スチール缶(飲食用) | 0.33 | 1.1 | 0.01 | 0.1 | 1.18 | 8.7 | 1.52 | 3.0 | |
| | スチール缶(その他) | 0.13 | 0.4 | 0.71 | 9.8 | 0.52 | 3.9 | 1.36 | 2.6 | |
| | 缶類以外の金属類 | 1.99 | 6.5 | 2.33 | 32.2 | 3.80 | 28.1 | 8.12 | 15.8 | |
| | ガラスびん | 2.64 | 8.5 | 0.62 | 8.6 | 0.13 | 1.0 | 3.39 | 6.6 | |
| | リターナブルびん | 0.00 | 0.0 | 0.00 | 0.0 | 0.00 | 0.0 | 0.00 | 0.0 | |
| | ワンウェイびん | 1.12 | 3.6 | 0.62 | 8.6 | 0.13 | 1.0 | 1.87 | 3.6 | |
| | | 無色 | 0.00 | 0.0 | 0.00 | 0.0 | 0.00 | 0.0 | 0.00 | 0.0 |
| | | 茶色 | 1.52 | 4.9 | 0.00 | 0.0 | 0.00 | 0.0 | 1.52 | 3.0 |
| | | その他の色 | 0.38 | 1.2 | 0.76 | 10.5 | 0.24 | 1.8 | 1.38 | 2.7 |
| | 電池 | 0.38 | 1.2 | 0.76 | 10.5 | 0.24 | 1.8 | 1.38 | 2.7 | |
| | ガラス製品 | 1.86 | 6.0 | 0.21 | 2.9 | 1.35 | 10.0 | 3.42 | 6.6 | |
| | 陶磁器 | 9.36 | 30.4 | 0.91 | 12.6 | 2.32 | 17.2 | 12.59 | 24.5 | |
| | 小型家電 | 1.07 | 3.5 | 0.19 | 2.6 | 3.31 | 24.5 | 4.57 | 8.9 | |
| | 傘 | 0.36 | 1.2 | 0.00 | 0.0 | 0.00 | 0.0 | 0.36 | 0.7 | |
| | 蛍光管 | 0.43 | 1.4 | 0.05 | 0.7 | 0.00 | 0.0 | 0.48 | 0.9 | |
| | 電球 | 0.00 | 0.0 | 0.00 | 0.0 | 0.00 | 0.0 | 0.00 | 0.0 | |
| 水銀体温計 | 0.00 | 0.0 | 0.00 | 0.0 | 0.00 | 0.0 | 0.00 | 0.0 | | |
| 水銀血圧計 | 0.00 | 0.0 | 0.00 | 0.0 | 0.00 | 0.0 | 0.00 | 0.0 | | |
| その他不燃 | 6.43 | 20.9 | 0.22 | 3.0 | 0.08 | 0.6 | 6.73 | 13.1 | | |
| 不燃ごみ 小計 | | 25.24 | 82.0 | 6.15 | 84.9 | 13.11 | 97.1 | 44.50 | 86.5 | |
| 排出禁止物 | 中身の入ったエアゾール缶 | 0.29 | 0.9 | 0.00 | 0.0 | 0.00 | 0.0 | 0.29 | 0.6 | |
| | 中身の入ったカセットボンベ | 0.00 | 0.0 | 0.00 | 0.0 | 0.00 | 0.0 | 0.00 | 0.0 | |
| | 中身の入った簡易ガスライター | 0.84 | 2.7 | 0.00 | 0.0 | 0.00 | 0.0 | 0.84 | 1.6 | |
| | 薬品類(農薬・劇薬) | 0.00 | 0.0 | 0.00 | 0.0 | 0.00 | 0.0 | 0.00 | 0.0 | |
| | 注射器・針 | 0.00 | 0.0 | 0.00 | 0.0 | 0.00 | 0.0 | 0.00 | 0.0 | |
| | 石油類 | 0.00 | 0.0 | 0.00 | 0.0 | 0.00 | 0.0 | 0.00 | 0.0 | |
| | ペンキ等の塗料 | 0.00 | 0.0 | 0.00 | 0.0 | 0.00 | 0.0 | 0.00 | 0.0 | |
| | バッテリー | 0.00 | 0.0 | 0.00 | 0.0 | 0.00 | 0.0 | 0.00 | 0.0 | |
| | 石 | 0.10 | 0.3 | 0.00 | 0.0 | 0.00 | 0.0 | 0.10 | 0.2 | |
| | 土・砂 | 0.00 | 0.0 | 0.00 | 0.0 | 0.00 | 0.0 | 0.00 | 0.0 | |
| | ブロック・レンガ | 0.00 | 0.0 | 0.00 | 0.0 | 0.00 | 0.0 | 0.00 | 0.0 | |
| | その他 | 0.00 | 0.0 | 0.00 | 0.0 | 0.00 | 0.0 | 0.00 | 0.0 | |
| 排出禁止物 小計 | | 1.23 | 3.9 | 0.00 | 0.0 | 0.00 | 0.0 | 1.23 | 2.4 | |
| 外袋 | 外袋 | 0.26 | 0.9 | 0.19 | 2.6 | 0.11 | 0.8 | 0.56 | 1.2 | |
| | プラスチック袋 | 0.14 | 0.5 | 0.08 | 1.1 | 0.07 | 0.5 | 0.29 | 0.6 | |
| | レジ袋 | 0.12 | 0.4 | 0.11 | 1.5 | 0.01 | 0.1 | 0.24 | 0.5 | |
| | 紙袋 | 0.00 | 0.0 | 0.00 | 0.0 | 0.03 | 0.2 | 0.03 | 0.1 | |
| 合計 | | 30.76 | 100.0 | 7.23 | 100.0 | 13.50 | 100.0 | 51.49 | 100.0 | |

可燃ごみ・不燃ごみ・排出禁止物・外袋の割合

| | 一戸建て | | アパート等混在 | | マンション | | 合計 | |
|-------|--------|-------|---------|-------|--------|-------|--------|-------|
| | 重量(kg) | 割合(%) | 重量(kg) | 割合(%) | 重量(kg) | 割合(%) | 重量(kg) | 割合(%) |
| 可燃ごみ | 4.03 | 13.0 | 0.89 | 12.4 | 0.28 | 2.1 | 5.20 | 10.2 |
| 不燃ごみ | 25.24 | 82.0 | 6.15 | 84.9 | 13.11 | 97.1 | 44.50 | 86.5 |
| 排出禁止物 | 1.23 | 3.9 | 0.00 | 0.0 | 0.00 | 0.0 | 1.23 | 2.4 |
| 外袋 | 0.26 | 0.9 | 0.19 | 2.6 | 0.11 | 0.8 | 0.56 | 1.2 |

資源化可能物の割合

| | 一戸建て | | アパート等混在 | | マンション | | 合計 | |
|-----------|--------|-------|---------|-------|--------|-------|--------|-------|
| | 重量(kg) | 割合(%) | 重量(kg) | 割合(%) | 重量(kg) | 割合(%) | 重量(kg) | 割合(%) |
| 可燃系資源化可能物 | 0.07 | 0.2 | 0.00 | 0.0 | 0.00 | 0.0 | 0.07 | 0.2 |
| 不燃系資源化可能物 | 4.09 | 13.3 | 0.82 | 11.3 | 4.62 | 34.2 | 9.53 | 18.6 |

容器包装リサイクル法対象品目の割合(外袋を除く)

| | 一戸建て | | アパート等混在 | | マンション | | 合計 | |
|-----|--------|-------|---------|-------|--------|-------|--------|-------|
| | 重量(kg) | 割合(%) | 重量(kg) | 割合(%) | 重量(kg) | 割合(%) | 重量(kg) | 割合(%) |
| 可燃系 | 0.09 | 0.2 | 0.30 | 4.2 | 0.09 | 0.7 | 0.48 | 1.0 |
| 不燃系 | 3.36 | 10.9 | 1.48 | 20.4 | 2.01 | 14.9 | 6.85 | 13.3 |

不燃ごみ

| | | 一戸建て | | アパート等混在 | | マンション | | 合計 | | |
|-------------|-------------------|---------|--------|---------|--------|---------|--------|---------|--------|------|
| | | 重量 (kg) | 割合 (%) | 重量 (kg) | 割合 (%) | 重量 (kg) | 割合 (%) | 重量 (kg) | 割合 (%) | |
| 可燃ごみ | 紙類 | 0.40 | 1.3 | 0.29 | 1.9 | 0.02 | 0.1 | 0.71 | 1.0 | |
| | 新聞 (きれいなもの) | 0.00 | 0.0 | 0.00 | 0.0 | 0.00 | 0.0 | 0.00 | 0.0 | |
| | 新聞 (汚れたもの) | 0.33 | 1.1 | 0.00 | 0.0 | 0.00 | 0.0 | 0.33 | 0.5 | |
| | 折込広告 | 0.00 | 0.0 | 0.00 | 0.0 | 0.00 | 0.0 | 0.00 | 0.0 | |
| | 雑誌・本 | 0.00 | 0.0 | 0.00 | 0.0 | 0.00 | 0.0 | 0.00 | 0.0 | |
| | 段ボール | 0.03 | 0.1 | 0.00 | 0.0 | 0.00 | 0.0 | 0.03 | 0.0 | |
| | 紙パック | 0.00 | 0.0 | 0.00 | 0.0 | 0.02 | 0.1 | 0.02 | 0.0 | |
| | 紙パック (アルミ付) | 0.00 | 0.0 | 0.00 | 0.0 | 0.00 | 0.0 | 0.00 | 0.0 | |
| | 容器包装の紙類 (リサイクル可) | 0.04 | 0.1 | 0.08 | 0.5 | 0.00 | 0.0 | 0.12 | 0.2 | |
| | 容器包装の紙類 (リサイクル不可) | 0.00 | 0.0 | 0.00 | 0.0 | 0.00 | 0.0 | 0.00 | 0.0 | |
| | その他の紙類 (リサイクル可) | 0.00 | 0.0 | 0.21 | 1.4 | 0.00 | 0.0 | 0.21 | 0.3 | |
| | その他の紙類 (リサイクル不可) | 0.00 | 0.0 | 0.00 | 0.0 | 0.00 | 0.0 | 0.00 | 0.0 | |
| | 布類 | 0.06 | 0.2 | 0.00 | 0.0 | 0.00 | 0.0 | 0.06 | 0.1 | |
| | 生ごみ | 0.00 | 0.0 | 0.00 | 0.0 | 0.00 | 0.0 | 0.00 | 0.0 | |
| | 未使用食品 | 0.00 | 0.0 | 0.00 | 0.0 | 0.00 | 0.0 | 0.00 | 0.0 | |
| | | 賞味期限切れ | 0.00 | 0.0 | 0.00 | 0.0 | 0.00 | 0.0 | 0.00 | 0.0 |
| | | 賞味期限内 | 0.00 | 0.0 | 0.00 | 0.0 | 0.00 | 0.0 | 0.00 | 0.0 |
| | | 賞味期限不明 | 0.00 | 0.0 | 0.00 | 0.0 | 0.00 | 0.0 | 0.00 | 0.0 |
| | 調理くず | 0.00 | 0.0 | 0.00 | 0.0 | 0.00 | 0.0 | 0.00 | 0.0 | |
| | 食べ残し | 0.00 | 0.0 | 0.00 | 0.0 | 0.00 | 0.0 | 0.00 | 0.0 | |
| | 木・草類 | 0.00 | 0.0 | 0.00 | 0.0 | 0.00 | 0.0 | 0.00 | 0.0 | |
| | プラスチック類 | 1.12 | 3.8 | 1.15 | 7.6 | 0.47 | 2.9 | 2.74 | 4.5 | |
| | ペットボトル (ラベル有り) | 0.00 | 0.0 | 0.00 | 0.0 | 0.00 | 0.0 | 0.00 | 0.0 | |
| | | キャップ有り | 0.00 | 0.0 | 0.00 | 0.0 | 0.00 | 0.0 | 0.00 | 0.0 |
| | | キャップ無し | 0.00 | 0.0 | 0.00 | 0.0 | 0.00 | 0.0 | 0.00 | 0.0 |
| | ペットボトル (ラベル無し) | 0.00 | 0.0 | 0.00 | 0.0 | 0.00 | 0.0 | 0.00 | 0.0 | |
| | | キャップ有り | 0.00 | 0.0 | 0.00 | 0.0 | 0.00 | 0.0 | 0.00 | 0.0 |
| | | キャップ無し | 0.00 | 0.0 | 0.00 | 0.0 | 0.00 | 0.0 | 0.00 | 0.0 |
| | ペットボトルキャップ | 0.00 | 0.0 | 0.00 | 0.0 | 0.00 | 0.0 | 0.00 | 0.0 | |
| | 白色発泡トレイ | 0.00 | 0.0 | 0.00 | 0.0 | 0.00 | 0.0 | 0.00 | 0.0 | |
| | 色・柄付き発泡トレイ | 0.00 | 0.0 | 0.00 | 0.0 | 0.00 | 0.0 | 0.00 | 0.0 | |
| | 食品用透明プラスチック容器 | 0.00 | 0.0 | 0.00 | 0.0 | 0.00 | 0.0 | 0.00 | 0.0 | |
| | レジ袋 | 0.05 | 0.2 | 0.01 | 0.1 | 0.02 | 0.1 | 0.08 | 0.1 | |
| | ペットボトル以外のボトル | 0.12 | 0.4 | 0.00 | 0.0 | 0.00 | 0.0 | 0.12 | 0.2 | |
| | その他の容器包装のプラスチック類 | 0.05 | 0.2 | 0.00 | 0.0 | 0.07 | 0.4 | 0.12 | 0.2 | |
| | シングルユースプラスチック | 0.00 | 0.0 | 0.01 | 0.1 | 0.00 | 0.0 | 0.01 | 0.0 | |
| | その他プラスチック類 | 0.90 | 3.0 | 1.13 | 7.4 | 0.38 | 2.4 | 2.41 | 4.0 | |
| | ゴム類 | 0.00 | 0.0 | 0.46 | 3.0 | 0.00 | 0.0 | 0.46 | 0.8 | |
| | 皮革類 | 0.00 | 0.0 | 0.00 | 0.0 | 0.00 | 0.0 | 0.00 | 0.0 | |
| | その他可燃 | 0.05 | 0.2 | 0.00 | 0.0 | 0.02 | 0.1 | 0.07 | 0.1 | |
| | 可燃ごみ 小計 | 1.63 | 5.5 | 1.90 | 12.5 | 0.51 | 3.1 | 4.04 | 6.5 | |
| | 不燃ごみ | 金属類 | 7.83 | 26.5 | 5.05 | 33.0 | 3.69 | 23.7 | 16.57 | 27.4 |
| アルミ缶 (飲食用) | | 0.03 | 0.1 | 0.00 | 0.0 | 0.00 | 0.0 | 0.03 | 0.0 | |
| アルミ缶 (その他) | | 0.26 | 0.9 | 0.00 | 0.0 | 0.43 | 2.8 | 0.69 | 1.1 | |
| スチール缶 (飲食用) | | 0.35 | 1.2 | 1.35 | 8.8 | 1.05 | 6.7 | 2.75 | 4.6 | |
| スチール缶 (その他) | | 0.62 | 2.1 | 0.00 | 0.0 | 0.80 | 5.1 | 1.42 | 2.4 | |
| 缶類以外の金属類 | | 6.57 | 22.2 | 3.70 | 24.2 | 1.41 | 9.1 | 11.68 | 19.3 | |
| ガラスびん | | 1.66 | 5.6 | 0.55 | 3.6 | 0.42 | 2.7 | 2.63 | 4.3 | |
| リターナブルびん | | 0.00 | 0.0 | 0.00 | 0.0 | 0.00 | 0.0 | 0.00 | 0.0 | |
| ワンウェイびん | | 1.54 | 5.2 | 0.55 | 3.6 | 0.17 | 1.1 | 2.26 | 3.7 | |
| | | 無色 | 0.12 | 0.4 | 0.00 | 0.0 | 0.00 | 0.0 | 0.12 | 0.2 |
| | | 茶色 | 0.00 | 0.0 | 0.00 | 0.0 | 0.25 | 1.6 | 0.25 | 0.4 |
| | | その他の色 | 0.00 | 0.0 | 0.00 | 0.0 | 0.00 | 0.0 | 0.00 | 0.0 |
| 電池 | | 0.41 | 1.4 | 0.11 | 0.7 | 0.81 | 5.2 | 1.33 | 2.2 | |
| ガラス製品 | | 5.06 | 17.1 | 2.97 | 19.4 | 1.00 | 6.4 | 9.03 | 14.9 | |
| 陶磁器 | | 6.06 | 20.5 | 4.15 | 27.1 | 4.41 | 28.3 | 14.62 | 24.2 | |
| 小型家電 | | 2.10 | 7.1 | 0.00 | 0.0 | 0.45 | 2.9 | 2.55 | 4.2 | |
| 傘 | | 1.31 | 4.4 | 0.00 | 0.0 | 0.88 | 5.7 | 2.19 | 3.6 | |
| 蛍光管 | | 0.39 | 1.3 | 0.48 | 3.1 | 0.00 | 0.0 | 0.87 | 1.4 | |
| 電球 | | 0.09 | 0.3 | 0.00 | 0.0 | 0.15 | 1.0 | 0.24 | 0.4 | |
| 水銀体温計 | | 0.00 | 0.0 | 0.00 | 0.0 | 0.00 | 0.0 | 0.00 | 0.0 | |
| 水銀血圧計 | | 0.00 | 0.0 | 0.00 | 0.0 | 0.00 | 0.0 | 0.00 | 0.0 | |
| その他不燃 | | 2.83 | 9.6 | 0.00 | 0.0 | 2.99 | 19.2 | 5.82 | 9.6 | |
| 不燃ごみ 小計 | | 27.74 | 93.8 | 13.31 | 86.9 | 14.80 | 95.1 | 55.85 | 92.2 | |
| 排出禁止物 | 中身の入ったエアゾール缶 | 0.00 | 0.0 | 0.00 | 0.0 | 0.00 | 0.0 | 0.00 | 0.0 | |
| | 中身の入ったカセットボンベ | 0.00 | 0.0 | 0.00 | 0.0 | 0.00 | 0.0 | 0.00 | 0.0 | |
| | 中身の入った簡易ガスライター | 0.02 | 0.1 | 0.00 | 0.0 | 0.00 | 0.0 | 0.02 | 0.0 | |
| | 薬品類 (農業・劇薬) | 0.00 | 0.0 | 0.00 | 0.0 | 0.00 | 0.0 | 0.00 | 0.0 | |
| | 注射器・針 | 0.00 | 0.0 | 0.00 | 0.0 | 0.00 | 0.0 | 0.00 | 0.0 | |
| | 石油類 | 0.00 | 0.0 | 0.00 | 0.0 | 0.00 | 0.0 | 0.00 | 0.0 | |
| | ペンキ等の塗料 | 0.00 | 0.0 | 0.00 | 0.0 | 0.00 | 0.0 | 0.00 | 0.0 | |
| | バッテリー | 0.00 | 0.0 | 0.00 | 0.0 | 0.00 | 0.0 | 0.00 | 0.0 | |
| | 石 | 0.00 | 0.0 | 0.00 | 0.0 | 0.00 | 0.0 | 0.00 | 0.0 | |
| | 土・砂 | 0.00 | 0.0 | 0.00 | 0.0 | 0.00 | 0.0 | 0.00 | 0.0 | |
| | ブロック・レンガ | 0.00 | 0.0 | 0.00 | 0.0 | 0.00 | 0.0 | 0.00 | 0.0 | |
| その他 | 0.00 | 0.0 | 0.00 | 0.0 | 0.00 | 0.0 | 0.00 | 0.0 | | |
| 排出禁止物 小計 | 0.02 | 0.1 | 0.00 | 0.0 | 0.00 | 0.0 | 0.02 | 0.0 | | |
| 外袋 | 外袋 | 0.15 | 0.5 | 0.09 | 0.6 | 0.26 | 1.7 | 0.50 | 0.8 | |
| | プラスチック袋 | 0.07 | 0.2 | 0.06 | 0.4 | 0.14 | 0.9 | 0.27 | 0.4 | |
| | レジ袋 | 0.08 | 0.3 | 0.03 | 0.2 | 0.12 | 0.8 | 0.23 | 0.4 | |
| | 紙袋 | 0.00 | 0.0 | 0.00 | 0.0 | 0.00 | 0.0 | 0.00 | 0.0 | |
| 合計 | 29.54 | 100.0 | 15.30 | 100.0 | 15.57 | 100.0 | 60.41 | 100.0 | | |

可燃ごみ・不燃ごみ・排出禁止物・外袋の割合

| | 一戸建て | | アパート等混在 | | マンション | | 合計 | |
|-------|---------|--------|---------|--------|---------|--------|---------|--------|
| | 重量 (kg) | 割合 (%) | 重量 (kg) | 割合 (%) | 重量 (kg) | 割合 (%) | 重量 (kg) | 割合 (%) |
| 可燃ごみ | 1.63 | 5.5 | 1.90 | 12.5 | 0.51 | 3.1 | 4.04 | 6.5 |
| 不燃ごみ | 27.74 | 93.8 | 13.31 | 86.9 | 14.80 | 95.1 | 55.85 | 92.2 |
| 排出禁止物 | 0.02 | 0.1 | 0.00 | 0.0 | 0.00 | 0.0 | 0.02 | 0.0 |
| 外袋 | 0.15 | 0.5 | 0.09 | 0.6 | 0.26 | 1.7 | 0.50 | 0.8 |

資源化可能物の割合

| | 一戸建て | | アパート等混在 | | マンション | | 合計 | |
|-----------|---------|--------|---------|--------|---------|--------|---------|--------|
| | 重量 (kg) | 割合 (%) | 重量 (kg) | 割合 (%) | 重量 (kg) | 割合 (%) | 重量 (kg) | 割合 (%) |
| 可燃系資源化可能物 | 0.13 | 0.4 | 0.29 | 1.9 | 0.02 | 0.1 | 0.44 | 0.6 |
| 不燃系資源化可能物 | 4.14 | 14.0 | 1.90 | 12.4 | 1.92 | 12.3 | 7.96 | 13.1 |

容器包装リサイクル法対象品目の割合 (外袋を除く)

| | 一戸建て | | アパート等混在 | | マンション | | 合計 | |
|-----|---------|--------|---------|--------|---------|--------|---------|--------|
| | 重量 (kg) | 割合 (%) | 重量 (kg) | 割合 (%) | 重量 (kg) | 割合 (%) | 重量 (kg) | 割合 (%) |
| 可燃系 | 0.29 | 1.0 | 0.09 | 0.6 | 0.11 | 0.6 | 0.49 | 0.7 |
| 不燃系 | 2.92 | 9.9 | 1.90 | 12.4 | 2.70 | 17.3 | 7.52 | 12.4 |

不燃ごみ

| | | 一戸建て | | アパート等混在 | | マンション | | 合計 | | |
|------------|------------------|--------------|--------|---------|--------|---------|--------|---------|--------|------|
| | | 重量 (kg) | 割合 (%) | 重量 (kg) | 割合 (%) | 重量 (kg) | 割合 (%) | 重量 (kg) | 割合 (%) | |
| 可燃ごみ | 紙類 | 0.00 | 0.0 | 0.28 | 1.8 | 0.14 | 0.5 | 0.42 | 0.7 | |
| | 新聞(きれいなもの) | 0.00 | 0.0 | 0.00 | 0.0 | 0.00 | 0.0 | 0.00 | 0.0 | |
| | 新聞(汚れたもの) | 0.00 | 0.0 | 0.00 | 0.0 | 0.00 | 0.0 | 0.00 | 0.0 | |
| | 折込広告 | 0.00 | 0.0 | 0.00 | 0.0 | 0.00 | 0.0 | 0.00 | 0.0 | |
| | 雑誌・本 | 0.00 | 0.0 | 0.00 | 0.0 | 0.00 | 0.0 | 0.00 | 0.0 | |
| | 段ボール | 0.00 | 0.0 | 0.28 | 1.8 | 0.14 | 0.5 | 0.42 | 0.7 | |
| | 紙バック | 0.00 | 0.0 | 0.00 | 0.0 | 0.00 | 0.0 | 0.00 | 0.0 | |
| | 紙バック(アルミ付) | 0.00 | 0.0 | 0.00 | 0.0 | 0.00 | 0.0 | 0.00 | 0.0 | |
| | 容器包装の紙類(リサイクル可) | 0.00 | 0.0 | 0.00 | 0.0 | 0.00 | 0.0 | 0.00 | 0.0 | |
| | 容器包装の紙類(リサイクル不可) | 0.00 | 0.0 | 0.00 | 0.0 | 0.00 | 0.0 | 0.00 | 0.0 | |
| | その他の紙類(リサイクル可) | 0.00 | 0.0 | 0.00 | 0.0 | 0.00 | 0.0 | 0.00 | 0.0 | |
| | その他の紙類(リサイクル不可) | 0.00 | 0.0 | 0.00 | 0.0 | 0.00 | 0.0 | 0.00 | 0.0 | |
| | 布類 | 0.00 | 0.0 | 0.00 | 0.0 | 0.01 | 0.0 | 0.01 | 0.0 | |
| | 生ごみ | 0.00 | 0.0 | 0.00 | 0.0 | 0.00 | 0.0 | 0.00 | 0.0 | |
| | 未使用食品 | 賞味期限切れ | 0.00 | 0.0 | 0.00 | 0.0 | 0.00 | 0.0 | 0.00 | 0.0 |
| | | 賞味期限内 | 0.00 | 0.0 | 0.00 | 0.0 | 0.00 | 0.0 | 0.00 | 0.0 |
| | | 賞味期限不明 | 0.00 | 0.0 | 0.00 | 0.0 | 0.00 | 0.0 | 0.00 | 0.0 |
| | 調理くず | | 0.00 | 0.0 | 0.00 | 0.0 | 0.00 | 0.0 | 0.00 | 0.0 |
| | 食べ残し | | 0.00 | 0.0 | 0.00 | 0.0 | 0.00 | 0.0 | 0.00 | 0.0 |
| | 木・草類 | | 0.00 | 0.0 | 0.00 | 0.0 | 0.00 | 0.0 | 0.00 | 0.0 |
| | プラスチック類 | | 0.15 | 0.8 | 0.28 | 1.8 | 4.98 | 19.4 | 5.41 | 9.1 |
| | ペットボトル(ラベル有り) | キャップ有り | 0.00 | 0.0 | 0.00 | 0.0 | 0.00 | 0.0 | 0.00 | 0.0 |
| | | キャップ無し | 0.00 | 0.0 | 0.00 | 0.0 | 0.00 | 0.0 | 0.00 | 0.0 |
| | ペットボトル(ラベル無し) | キャップ有り | 0.00 | 0.0 | 0.00 | 0.0 | 0.00 | 0.0 | 0.00 | 0.0 |
| | | キャップ無し | 0.00 | 0.0 | 0.00 | 0.0 | 0.00 | 0.0 | 0.00 | 0.0 |
| | ペットボトルキャップ | | 0.00 | 0.0 | 0.00 | 0.0 | 0.00 | 0.0 | 0.00 | 0.0 |
| | 白色発泡トレイ | | 0.00 | 0.0 | 0.00 | 0.0 | 0.00 | 0.0 | 0.00 | 0.0 |
| | 色・柄付き発泡トレイ | | 0.00 | 0.0 | 0.00 | 0.0 | 0.00 | 0.0 | 0.00 | 0.0 |
| | 食品用透明プラスチック容器 | | 0.00 | 0.0 | 0.00 | 0.0 | 0.00 | 0.0 | 0.00 | 0.0 |
| | レジ袋 | | 0.00 | 0.0 | 0.00 | 0.0 | 0.00 | 0.0 | 0.00 | 0.0 |
| | ペットボトル以外のボトル | | 0.00 | 0.0 | 0.00 | 0.0 | 0.00 | 0.0 | 0.00 | 0.0 |
| | その他の容器包装のプラスチック類 | | 0.00 | 0.0 | 0.00 | 0.0 | 0.00 | 0.0 | 0.00 | 0.0 |
| | シングルユースプラスチック | | 0.00 | 0.0 | 0.00 | 0.0 | 0.00 | 0.0 | 0.00 | 0.0 |
| | その他プラスチック類 | | 0.15 | 0.8 | 0.28 | 1.8 | 4.98 | 19.4 | 5.41 | 9.1 |
| | ゴム類 | | 0.00 | 0.0 | 0.00 | 0.0 | 0.00 | 0.0 | 0.00 | 0.0 |
| | 皮革類 | | 0.00 | 0.0 | 0.00 | 0.0 | 0.00 | 0.0 | 0.00 | 0.0 |
| | その他可燃 | | 0.11 | 0.6 | 0.00 | 0.0 | 0.49 | 1.9 | 0.60 | 1.0 |
| | 可燃ごみ 小計 | | 0.26 | 1.4 | 0.56 | 3.6 | 5.62 | 21.8 | 6.44 | 10.8 |
| | 不燃ごみ | 金属類 | 7.21 | 38.5 | 2.24 | 14.8 | 5.89 | 22.9 | 15.34 | 25.7 |
| | | アルミ缶(飲食用) | 0.00 | 0.0 | 0.00 | 0.0 | 0.01 | 0.0 | 0.01 | 0.0 |
| | | アルミ缶(その他) | 0.16 | 0.9 | 0.07 | 0.5 | 0.56 | 2.2 | 0.79 | 1.3 |
| スチール缶(飲食用) | | 0.44 | 2.3 | 0.27 | 1.8 | 0.06 | 0.2 | 0.77 | 1.3 | |
| スチール缶(その他) | | 0.37 | 2.0 | 0.65 | 4.3 | 1.24 | 4.8 | 2.26 | 3.8 | |
| 缶類以外の金属類 | | 6.24 | 33.3 | 1.25 | 8.2 | 4.02 | 15.7 | 11.51 | 19.3 | |
| ガラスびん | | 0.27 | 1.4 | 0.14 | 0.9 | 2.05 | 8.0 | 2.46 | 4.1 | |
| リターナルびん | | 0.00 | 0.0 | 0.00 | 0.0 | 0.00 | 0.0 | 0.00 | 0.0 | |
| ワンウェイびん | | 無色 | 0.00 | 0.0 | 0.14 | 0.9 | 0.00 | 0.0 | 0.14 | 0.2 |
| | | 茶色 | 0.00 | 0.0 | 0.00 | 0.0 | 1.81 | 7.1 | 1.81 | 3.0 |
| | | その他の色 | 0.27 | 1.4 | 0.00 | 0.0 | 0.24 | 0.9 | 0.51 | 0.9 |
| 電池 | | | 0.47 | 2.5 | 0.10 | 0.7 | 1.81 | 7.1 | 2.38 | 4.0 |
| ガラス製品 | | | 0.30 | 1.6 | 6.47 | 42.3 | 1.27 | 5.0 | 8.04 | 13.5 |
| 陶磁器 | | | 1.93 | 10.3 | 4.00 | 26.2 | 2.06 | 8.0 | 7.99 | 13.4 |
| 小型家電 | | | 7.55 | 40.3 | 0.00 | 0.0 | 5.20 | 20.3 | 12.75 | 21.4 |
| 傘 | | | 0.00 | 0.0 | 0.50 | 3.3 | 0.55 | 2.1 | 1.05 | 1.8 |
| 蛍光管 | | | 0.07 | 0.4 | 0.08 | 0.5 | 0.50 | 2.0 | 0.65 | 1.1 |
| 電球 | | | 0.01 | 0.1 | 0.00 | 0.0 | 0.12 | 0.5 | 0.13 | 0.2 |
| 水銀体温計 | | | 0.00 | 0.0 | 0.00 | 0.0 | 0.00 | 0.0 | 0.00 | 0.0 |
| 水銀血圧計 | | | 0.00 | 0.0 | 0.00 | 0.0 | 0.00 | 0.0 | 0.00 | 0.0 |
| その他不燃 | | | 0.51 | 2.7 | 1.15 | 7.5 | 0.55 | 2.1 | 2.21 | 3.7 |
| 不燃ごみ 小計 | | 18.32 | 97.8 | 14.68 | 96.2 | 20.00 | 78.0 | 53.00 | 88.9 | |
| 排出禁止物 | | 中身の入ったエアゾール缶 | 0.00 | 0.0 | 0.00 | 0.0 | 0.00 | 0.0 | 0.00 | 0.0 |
| | 中身の入ったカセットボンベ | 0.00 | 0.0 | 0.00 | 0.0 | 0.00 | 0.0 | 0.00 | 0.0 | |
| | 中身の入った簡易ガスライター | 0.00 | 0.0 | 0.00 | 0.0 | 0.00 | 0.0 | 0.00 | 0.0 | |
| | 薬品類(農薬・劇薬) | 0.00 | 0.0 | 0.00 | 0.0 | 0.00 | 0.0 | 0.00 | 0.0 | |
| | 注射器・針 | 0.00 | 0.0 | 0.00 | 0.0 | 0.00 | 0.0 | 0.00 | 0.0 | |
| | 石油類 | 0.00 | 0.0 | 0.00 | 0.0 | 0.00 | 0.0 | 0.00 | 0.0 | |
| | ペンキ等の塗料 | 0.00 | 0.0 | 0.00 | 0.0 | 0.00 | 0.0 | 0.00 | 0.0 | |
| | バッテリー | 0.00 | 0.0 | 0.00 | 0.0 | 0.00 | 0.0 | 0.00 | 0.0 | |
| | 石 | 0.00 | 0.0 | 0.00 | 0.0 | 0.00 | 0.0 | 0.00 | 0.0 | |
| | 土・砂 | 0.00 | 0.0 | 0.00 | 0.0 | 0.00 | 0.0 | 0.00 | 0.0 | |
| ブロック・レンガ | 0.00 | 0.0 | 0.00 | 0.0 | 0.00 | 0.0 | 0.00 | 0.0 | | |
| その他 | 0.00 | 0.0 | 0.00 | 0.0 | 0.00 | 0.0 | 0.00 | 0.0 | | |
| 排出禁止物 小計 | | 0.00 | 0.0 | 0.00 | 0.0 | 0.00 | 0.0 | 0.00 | 0.0 | |
| 外袋 | 外袋 | 0.15 | 0.8 | 0.05 | 0.3 | 0.00 | 0.0 | 0.20 | 0.3 | |
| | プラスチック袋 | 0.02 | 0.1 | 0.00 | 0.0 | 0.00 | 0.0 | 0.02 | 0.0 | |
| | レジ袋 | 0.13 | 0.7 | 0.05 | 0.3 | 0.00 | 0.0 | 0.18 | 0.3 | |
| | 紙袋 | 0.00 | 0.0 | 0.00 | 0.0 | 0.00 | 0.0 | 0.00 | 0.0 | |
| 合計 | | 18.73 | 100.0 | 15.29 | 100.0 | 25.62 | 100.0 | 59.64 | 100.0 | |

可燃ごみ・不燃ごみ・排出禁止物・外袋の割合

| | 一戸建て | | アパート等混在 | | マンション | | 合計 | |
|-------|---------|--------|---------|--------|---------|--------|---------|--------|
| | 重量 (kg) | 割合 (%) | 重量 (kg) | 割合 (%) | 重量 (kg) | 割合 (%) | 重量 (kg) | 割合 (%) |
| 可燃ごみ | 0.26 | 1.4 | 0.56 | 3.6 | 5.62 | 21.8 | 6.44 | 10.8 |
| 不燃ごみ | 18.32 | 97.8 | 14.68 | 96.2 | 20.00 | 78.0 | 53.00 | 88.9 |
| 排出禁止物 | 0.00 | 0.0 | 0.00 | 0.0 | 0.00 | 0.0 | 0.00 | 0.0 |
| 外袋 | 0.15 | 0.8 | 0.05 | 0.3 | 0.00 | 0.0 | 0.20 | 0.3 |

資源化可能物の割合

| | 一戸建て | | アパート等混在 | | マンション | | 合計 | |
|-----------|---------|--------|---------|--------|---------|--------|---------|--------|
| | 重量 (kg) | 割合 (%) | 重量 (kg) | 割合 (%) | 重量 (kg) | 割合 (%) | 重量 (kg) | 割合 (%) |
| 可燃系資源化可能物 | 0.00 | 0.0 | 0.28 | 1.8 | 0.15 | 0.5 | 0.43 | 0.7 |
| 不燃系資源化可能物 | 8.26 | 44.0 | 0.41 | 2.7 | 7.32 | 28.5 | 15.99 | 26.8 |

容器包装リサイクル法対象品目の割合(外袋を除く)

| | 一戸建て | | アパート等混在 | | マンション | | 合計 | |
|-----|---------|--------|---------|--------|---------|--------|---------|--------|
| | 重量 (kg) | 割合 (%) | 重量 (kg) | 割合 (%) | 重量 (kg) | 割合 (%) | 重量 (kg) | 割合 (%) |
| 可燃系 | 0.00 | 0.0 | 0.28 | 1.8 | 0.14 | 0.5 | 0.42 | 0.7 |
| 不燃系 | 1.24 | 6.6 | 1.13 | 7.5 | 3.92 | 15.2 | 6.29 | 10.5 |

不燃ごみ

| | | 一戸建て | | アパート等混在 | | マンション | | 合計 | | |
|-------------------|------------------|--------------|--------|---------|--------|---------|--------|---------|--------|------|
| | | 重量 (kg) | 割合 (%) | 重量 (kg) | 割合 (%) | 重量 (kg) | 割合 (%) | 重量 (kg) | 割合 (%) | |
| 八幡山3丁目 2019年5月 | | | | | | | | | | |
| 可燃ごみ | 紙類 | 0.00 | 0.0 | 0.00 | 0.0 | 0.02 | 0.1 | 0.02 | 0.0 | |
| | 新聞(きれいなもの) | 0.00 | 0.0 | 0.00 | 0.0 | 0.00 | 0.0 | 0.00 | 0.0 | |
| | 新聞(汚れたもの) | 0.00 | 0.0 | 0.00 | 0.0 | 0.00 | 0.0 | 0.00 | 0.0 | |
| | 折込広告 | 0.00 | 0.0 | 0.00 | 0.0 | 0.00 | 0.0 | 0.00 | 0.0 | |
| | 雑誌・本 | 0.00 | 0.0 | 0.00 | 0.0 | 0.00 | 0.0 | 0.00 | 0.0 | |
| | 段ボール | 0.00 | 0.0 | 0.00 | 0.0 | 0.00 | 0.0 | 0.00 | 0.0 | |
| | 紙バック | 0.00 | 0.0 | 0.00 | 0.0 | 0.00 | 0.0 | 0.00 | 0.0 | |
| | 紙バック(アルミ付) | 0.00 | 0.0 | 0.00 | 0.0 | 0.00 | 0.0 | 0.00 | 0.0 | |
| | 容器包装の紙類(リサイクル可) | 0.00 | 0.0 | 0.00 | 0.0 | 0.00 | 0.0 | 0.00 | 0.0 | |
| | 容器包装の紙類(リサイクル不可) | 0.00 | 0.0 | 0.00 | 0.0 | 0.00 | 0.0 | 0.00 | 0.0 | |
| | その他の紙類(リサイクル可) | 0.00 | 0.0 | 0.00 | 0.0 | 0.02 | 0.1 | 0.02 | 0.0 | |
| | その他の紙類(リサイクル不可) | 0.00 | 0.0 | 0.00 | 0.0 | 0.00 | 0.0 | 0.00 | 0.0 | |
| | 布類 | 0.00 | 0.0 | 0.00 | 0.0 | 0.00 | 0.0 | 0.00 | 0.0 | |
| | 生ごみ | 0.00 | 0.0 | 0.00 | 0.0 | 1.22 | 6.7 | 1.22 | 2.8 | |
| | 未使用食品 | 賞味期限切れ | 0.00 | 0.0 | 0.00 | 0.0 | 0.00 | 0.0 | 0.00 | 0.0 |
| | | 賞味期限内 | 0.00 | 0.0 | 0.00 | 0.0 | 0.00 | 0.0 | 0.00 | 0.0 |
| | | 賞味期限不明 | 0.00 | 0.0 | 0.00 | 0.0 | 0.00 | 0.0 | 0.00 | 0.0 |
| | 調理くず | | 0.00 | 0.0 | 0.00 | 0.0 | 0.00 | 0.0 | 0.00 | 0.0 |
| | 食べ残し | | 0.00 | 0.0 | 0.00 | 0.0 | 1.22 | 6.7 | 1.22 | 2.8 |
| | 木・草類 | | 0.00 | 0.0 | 0.00 | 0.0 | 0.00 | 0.0 | 0.00 | 0.0 |
| | プラスチック類 | | 1.45 | 10.8 | 0.14 | 1.1 | 0.18 | 1.0 | 1.77 | 4.0 |
| | ペットボトル(ラベル有り) | キャップ有り | 0.00 | 0.0 | 0.00 | 0.0 | 0.00 | 0.0 | 0.00 | 0.0 |
| | | キャップ無し | 0.00 | 0.0 | 0.00 | 0.0 | 0.00 | 0.0 | 0.00 | 0.0 |
| | ペットボトル(ラベル無し) | キャップ有り | 0.00 | 0.0 | 0.00 | 0.0 | 0.00 | 0.0 | 0.00 | 0.0 |
| | | キャップ無し | 0.00 | 0.0 | 0.00 | 0.0 | 0.00 | 0.0 | 0.00 | 0.0 |
| | ペットボトルキャップ | | 0.00 | 0.0 | 0.00 | 0.0 | 0.00 | 0.0 | 0.00 | 0.0 |
| | 白色発泡トレイ | | 0.00 | 0.0 | 0.00 | 0.0 | 0.00 | 0.0 | 0.00 | 0.0 |
| | 色・柄付き発泡トレイ | | 0.00 | 0.0 | 0.00 | 0.0 | 0.00 | 0.0 | 0.00 | 0.0 |
| | 食品用透明プラスチック容器 | | 0.00 | 0.0 | 0.00 | 0.0 | 0.00 | 0.0 | 0.00 | 0.0 |
| | レジ袋 | | 0.02 | 0.1 | 0.09 | 0.7 | 0.00 | 0.0 | 0.11 | 0.2 |
| | ペットボトル以外のボトル | | 0.00 | 0.0 | 0.00 | 0.0 | 0.00 | 0.0 | 0.00 | 0.0 |
| | その他の容器包装のプラスチック類 | | 0.03 | 0.2 | 0.01 | 0.1 | 0.03 | 0.2 | 0.07 | 0.2 |
| | シングルユースプラスチック | | 0.00 | 0.0 | 0.00 | 0.0 | 0.00 | 0.0 | 0.00 | 0.0 |
| | その他プラスチック類 | | 1.40 | 10.5 | 0.04 | 0.3 | 0.15 | 0.8 | 1.59 | 3.6 |
| | ゴム類 | | 0.00 | 0.0 | 0.00 | 0.0 | 0.00 | 0.0 | 0.00 | 0.0 |
| | 皮革類 | | 0.00 | 0.0 | 0.00 | 0.0 | 0.00 | 0.0 | 0.00 | 0.0 |
| | その他可燃 | | 0.06 | 0.4 | 0.00 | 0.0 | 0.00 | 0.0 | 0.06 | 0.1 |
| | 可燃ごみ 小計 | | 1.51 | 11.2 | 0.14 | 1.1 | 1.42 | 7.8 | 3.07 | 6.9 |
| | 不燃ごみ | 金属類 | 1.62 | 12.0 | 4.26 | 34.0 | 1.66 | 9.2 | 7.54 | 17.1 |
| | | アルミ缶(飲食用) | 0.07 | 0.5 | 0.00 | 0.0 | 0.00 | 0.0 | 0.07 | 0.2 |
| | | アルミ缶(その他) | 0.06 | 0.4 | 0.00 | 0.0 | 0.18 | 1.0 | 0.24 | 0.5 |
| スチール缶(飲食用) | | 0.00 | 0.0 | 0.08 | 0.6 | 0.14 | 0.8 | 0.22 | 0.5 | |
| スチール缶(その他) | | 0.27 | 2.0 | 0.10 | 0.8 | 1.16 | 6.4 | 1.53 | 3.5 | |
| 缶類以外の金属類 | | 1.22 | 9.1 | 4.08 | 32.6 | 0.18 | 1.0 | 5.48 | 12.4 | |
| ガラスびん | | 0.26 | 1.9 | 0.17 | 1.4 | 1.71 | 9.4 | 2.14 | 4.9 | |
| リターナルびん | | 0.00 | 0.0 | 0.00 | 0.0 | 0.00 | 0.0 | 0.00 | 0.0 | |
| ワンウェイびん | | 無色 | 0.00 | 0.0 | 0.17 | 1.4 | 1.44 | 7.9 | 1.61 | 3.7 |
| | | 茶色 | 0.00 | 0.0 | 0.00 | 0.0 | 0.00 | 0.0 | 0.00 | 0.0 |
| | | その他の色 | 0.26 | 1.9 | 0.00 | 0.0 | 0.27 | 1.5 | 0.53 | 1.2 |
| 電池 | | | 0.06 | 0.4 | 0.08 | 0.6 | 0.08 | 0.4 | 0.22 | 0.5 |
| ガラス製品 | | | 1.74 | 13.0 | 0.00 | 0.0 | 1.76 | 9.7 | 3.50 | 7.9 |
| 陶磁器 | | | 4.53 | 33.9 | 1.25 | 10.0 | 0.82 | 4.5 | 6.60 | 15.0 |
| 小型家電 | | | 3.39 | 25.4 | 5.88 | 47.0 | 7.81 | 42.9 | 17.08 | 38.8 |
| 傘 | | | 0.00 | 0.0 | 0.37 | 3.0 | 0.00 | 0.0 | 0.37 | 0.8 |
| 蛍光管 | | | 0.00 | 0.0 | 0.00 | 0.0 | 2.28 | 12.5 | 2.28 | 5.2 |
| 電球 | | | 0.06 | 0.4 | 0.00 | 0.0 | 0.00 | 0.0 | 0.06 | 0.1 |
| 水銀体温計 | | | 0.00 | 0.0 | 0.00 | 0.0 | 0.00 | 0.0 | 0.00 | 0.0 |
| 水銀血圧計 | | | 0.00 | 0.0 | 0.00 | 0.0 | 0.00 | 0.0 | 0.00 | 0.0 |
| その他不燃 | | | 0.00 | 0.0 | 0.00 | 0.0 | 0.24 | 1.3 | 0.24 | 0.5 |
| 不燃ごみ 小計 | | 11.66 | 87.0 | 12.01 | 96.0 | 16.36 | 89.9 | 40.03 | 90.8 | |
| 排出禁止物 | | 中身の入ったエアソール缶 | 0.00 | 0.0 | 0.00 | 0.0 | 0.00 | 0.0 | 0.00 | 0.0 |
| | 中身の入ったカセットボンベ | 0.00 | 0.0 | 0.00 | 0.0 | 0.00 | 0.0 | 0.00 | 0.0 | |
| | 中身の入った簡易ガスライター | 0.00 | 0.0 | 0.00 | 0.0 | 0.00 | 0.0 | 0.00 | 0.0 | |
| | 薬品類(農薬・劇薬) | 0.00 | 0.0 | 0.00 | 0.0 | 0.00 | 0.0 | 0.00 | 0.0 | |
| | 注射器・針 | 0.00 | 0.0 | 0.00 | 0.0 | 0.00 | 0.0 | 0.00 | 0.0 | |
| | 石油類 | 0.00 | 0.0 | 0.00 | 0.0 | 0.00 | 0.0 | 0.00 | 0.0 | |
| | ペンキ等の塗料 | 0.00 | 0.0 | 0.00 | 0.0 | 0.00 | 0.0 | 0.00 | 0.0 | |
| | バッテリー | 0.00 | 0.0 | 0.00 | 0.0 | 0.00 | 0.0 | 0.00 | 0.0 | |
| | 石 | 0.00 | 0.0 | 0.00 | 0.0 | 0.00 | 0.0 | 0.00 | 0.0 | |
| | 土・砂 | 0.00 | 0.0 | 0.00 | 0.0 | 0.00 | 0.0 | 0.00 | 0.0 | |
| | ブロック・レンガ | 0.00 | 0.0 | 0.00 | 0.0 | 0.00 | 0.0 | 0.00 | 0.0 | |
| その他 | 0.00 | 0.0 | 0.00 | 0.0 | 0.00 | 0.0 | 0.00 | 0.0 | | |
| 排出禁止物 小計 | | 0.00 | 0.0 | 0.00 | 0.0 | 0.00 | 0.0 | 0.00 | 0.0 | |
| 外袋 | 外袋 | 0.18 | 1.3 | 0.37 | 2.9 | 0.41 | 2.2 | 0.96 | 2.2 | |
| | プラスチック袋 | 0.02 | 0.1 | 0.08 | 0.6 | 0.15 | 0.8 | 0.25 | 0.6 | |
| | レジ袋 | 0.16 | 1.2 | 0.29 | 2.3 | 0.22 | 1.2 | 0.67 | 1.5 | |
| | 紙袋 | 0.00 | 0.0 | 0.00 | 0.0 | 0.04 | 0.2 | 0.04 | 0.1 | |
| 合計 | | 13.35 | 100.0 | 12.52 | 100.0 | 18.19 | 100.0 | 44.06 | 100.0 | |

可燃ごみ・不燃ごみ・排出禁止物・外袋の割合

| | 一戸建て | | アパート等混在 | | マンション | | 合計 | |
|-------|---------|--------|---------|--------|---------|--------|---------|--------|
| | 重量 (kg) | 割合 (%) | 重量 (kg) | 割合 (%) | 重量 (kg) | 割合 (%) | 重量 (kg) | 割合 (%) |
| 可燃ごみ | 1.51 | 11.2 | 0.14 | 1.1 | 1.42 | 7.8 | 3.07 | 6.9 |
| 不燃ごみ | 11.66 | 87.0 | 12.01 | 96.0 | 16.36 | 89.9 | 40.03 | 90.8 |
| 排出禁止物 | 0.00 | 0.0 | 0.00 | 0.0 | 0.00 | 0.0 | 0.00 | 0.0 |
| 外袋 | 0.18 | 1.3 | 0.37 | 2.9 | 0.41 | 2.2 | 0.96 | 2.2 |

資源化可能物の割合

| | 一戸建て | | アパート等混在 | | マンション | | 合計 | |
|-----------|---------|--------|---------|--------|---------|--------|---------|--------|
| | 重量 (kg) | 割合 (%) | 重量 (kg) | 割合 (%) | 重量 (kg) | 割合 (%) | 重量 (kg) | 割合 (%) |
| 可燃系資源化可能物 | 0.00 | 0.0 | 0.00 | 0.0 | 0.02 | 0.1 | 0.02 | 0.0 |
| 不燃系資源化可能物 | 3.72 | 27.8 | 6.13 | 49.0 | 9.66 | 53.1 | 19.51 | 44.4 |

容器包装リサイクル法対象品目の割合(外袋を除く)

| | 一戸建て | | アパート等混在 | | マンション | | 合計 | |
|-----|---------|--------|---------|--------|---------|--------|---------|--------|
| | 重量 (kg) | 割合 (%) | 重量 (kg) | 割合 (%) | 重量 (kg) | 割合 (%) | 重量 (kg) | 割合 (%) |
| 可燃系 | 0.05 | 0.3 | 0.10 | 0.8 | 0.03 | 0.2 | 0.18 | 0.4 |
| 不燃系 | 0.66 | 4.8 | 0.35 | 2.8 | 3.19 | 17.6 | 4.20 | 9.6 |

不燃ごみ

| 一戸建て 2019年5月 | | 下馬 6丁目 (%) | 池尻 2丁目 (%) | 松原 1丁目 (%) | 駒沢 4丁目 (%) | 新町 1丁目 (%) | 船橋 2・4丁目 (%) | 千歳台 2・3丁目 (%) | 八幡山 3丁目 (%) | 合計 (%) | |
|------------------|------------------|------------------|------------------|------------------|------------------|------------------|--------------------|---------------------|-------------------|-----------|-----|
| 可燃ごみ | 紙類 | 1.7 | 0.0 | 0.0 | 1.1 | 0.2 | 1.3 | 1.8 | 0.0 | 0.5 | |
| | 新聞(きれいなもの) | 0.0 | 0.0 | 0.0 | 0.0 | 0.0 | 0.0 | 0.0 | 0.0 | 0.0 | |
| | 新聞(汚れたもの) | 0.0 | 0.0 | 0.0 | 0.9 | 0.0 | 1.1 | 0.0 | 0.0 | 0.3 | |
| | 折込広告 | 0.0 | 0.0 | 0.0 | 0.1 | 0.0 | 0.0 | 0.0 | 0.0 | 0.0 | |
| | 雑誌・本 | 0.0 | 0.0 | 0.0 | 0.0 | 0.0 | 0.0 | 0.0 | 0.0 | 0.0 | |
| | 段ボール | 1.5 | 0.0 | 0.0 | 0.0 | 0.1 | 0.1 | 1.8 | 0.0 | 0.1 | |
| | 紙バック | 0.0 | 0.0 | 0.0 | 0.0 | 0.0 | 0.0 | 0.0 | 0.0 | 0.0 | |
| | 紙バック(アルミ付) | 0.0 | 0.0 | 0.0 | 0.0 | 0.0 | 0.0 | 0.0 | 0.0 | 0.0 | |
| | 容器包装の紙類(リサイクル可) | 0.0 | 0.0 | 0.0 | 0.0 | 0.1 | 0.1 | 0.0 | 0.0 | 0.1 | |
| | 容器包装の紙類(リサイクル不可) | 0.2 | 0.0 | 0.0 | 0.1 | 0.0 | 0.0 | 0.0 | 0.0 | 0.0 | |
| | その他の紙類(リサイクル可) | 0.0 | 0.0 | 0.0 | 0.0 | 0.0 | 0.0 | 0.0 | 0.0 | 0.0 | |
| | その他の紙類(リサイクル不可) | 0.0 | 0.0 | 0.0 | 0.0 | 0.0 | 0.0 | 0.0 | 0.0 | 0.0 | |
| | 布類 | 0.0 | 0.0 | 0.0 | 0.0 | 0.0 | 0.2 | 0.0 | 0.0 | 0.0 | |
| | 生ごみ | 0.0 | 14.8 | 0.0 | 0.0 | 1.8 | 0.0 | 0.0 | 0.0 | 1.8 | |
| | 未使用食品 | 賞味期限切れ | 0.0 | 0.0 | 0.0 | 0.0 | 0.0 | 0.0 | 0.0 | 0.0 | 0.0 |
| | | 賞味期限以内 | 0.0 | 0.0 | 0.0 | 0.0 | 0.0 | 0.0 | 0.0 | 0.0 | 0.0 |
| | 調理くず | 賞味期限不明 | 0.0 | 0.0 | 0.0 | 0.0 | 0.0 | 0.0 | 0.0 | 0.0 | 0.0 |
| | | 食べ残し | 0.0 | 14.8 | 0.0 | 0.0 | 1.8 | 0.0 | 0.0 | 0.0 | 1.8 |
| | 木・草類 | 0.0 | 0.0 | 0.0 | 0.0 | 4.7 | 0.0 | 0.0 | 0.0 | 1.2 | |
| | プラスチック類 | 7.3 | 10.6 | 38.0 | 1.7 | 4.2 | 3.8 | 1.8 | 10.8 | 6.9 | |
| ペットボトル(ラベル有り) | キャップ有り | 0.0 | 0.0 | 0.0 | 0.0 | 0.0 | 0.0 | 0.0 | 0.0 | 0.0 | |
| | キャップ無し | 0.0 | 0.0 | 0.0 | 0.0 | 0.0 | 0.0 | 0.0 | 0.0 | 0.0 | |
| ペットボトル(ラベル無し) | キャップ有り | 0.0 | 0.0 | 0.0 | 0.0 | 0.0 | 0.0 | 0.0 | 0.0 | 0.0 | |
| | キャップ無し | 0.0 | 9.9 | 0.0 | 0.0 | 0.0 | 0.0 | 0.0 | 0.0 | 0.9 | |
| ペットボトルキャップ | 0.0 | 0.1 | 0.1 | 0.0 | 0.0 | 0.0 | 0.0 | 0.0 | 0.0 | | |
| 白色発泡トレイ | 0.0 | 0.0 | 0.0 | 0.0 | 0.0 | 0.0 | 0.0 | 0.0 | 0.0 | | |
| 色・柄付き発泡トレイ | 0.0 | 0.0 | 0.0 | 0.0 | 0.0 | 0.0 | 0.0 | 0.0 | 0.0 | | |
| 食品用透明プラスチック容器 | 0.0 | 0.0 | 0.0 | 0.0 | 0.0 | 0.0 | 0.0 | 0.0 | 0.0 | | |
| レジ袋 | 0.0 | 0.1 | 0.1 | 0.1 | 0.0 | 0.2 | 0.0 | 0.1 | 0.1 | | |
| ペットボトル以外のボトル | 0.0 | 0.2 | 0.0 | 0.0 | 0.0 | 0.4 | 0.0 | 0.0 | 0.1 | | |
| その他の容器包装のプラスチック類 | 2.6 | 0.0 | 0.0 | 0.0 | 0.0 | 0.2 | 0.0 | 0.2 | 0.2 | | |
| シングルユースプラスチック | 0.0 | 0.0 | 0.0 | 0.0 | 0.0 | 0.0 | 0.0 | 0.0 | 0.0 | | |
| その他プラスチック類 | 4.7 | 0.3 | 37.8 | 1.6 | 4.2 | 3.0 | 1.8 | 10.5 | 5.6 | | |
| ゴム類 | 0.0 | 0.0 | 0.0 | 0.0 | 0.2 | 0.0 | 0.0 | 0.0 | 0.0 | | |
| 皮革類 | 0.0 | 0.4 | 0.0 | 3.7 | 0.9 | 0.0 | 0.0 | 0.0 | 0.5 | | |
| その他可燃 | 0.0 | 11.1 | 0.0 | 0.0 | 1.0 | 0.2 | 0.0 | 0.4 | 1.5 | | |
| 可燃ごみ 小計 | | 9.0 | 36.9 | 38.0 | 6.5 | 13.0 | 5.5 | 3.6 | 11.2 | 12.4 | |
| 不燃ごみ | 金属類 | 11.0 | 8.7 | 4.0 | 48.3 | 8.9 | 26.5 | 14.8 | 12.0 | 20.2 | |
| | アルミ缶(飲食用) | 0.0 | 0.0 | 0.0 | 0.0 | 0.2 | 0.1 | 0.0 | 0.5 | 0.1 | |
| | アルミ缶(その他) | 0.0 | 0.6 | 0.0 | 0.7 | 0.7 | 0.9 | 0.5 | 0.4 | 0.7 | |
| | スチール缶(飲食用) | 0.0 | 0.0 | 0.5 | 1.2 | 1.1 | 1.2 | 1.8 | 0.0 | 1.0 | |
| | スチール缶(その他) | 0.0 | 3.4 | 2.2 | 1.4 | 0.4 | 2.1 | 4.3 | 2.0 | 1.7 | |
| | 缶類以外の金属類 | 11.0 | 4.7 | 1.3 | 45.0 | 6.5 | 22.2 | 8.2 | 9.1 | 16.7 | |
| | ガラスびん | 1.7 | 8.7 | 3.5 | 1.2 | 8.5 | 5.6 | 0.9 | 1.9 | 5.1 | |
| | リターナブルびん | 0.0 | 0.0 | 0.0 | 0.0 | 0.0 | 0.0 | 0.0 | 0.0 | 0.0 | |
| | ワンウェイびん | 無色 | 1.7 | 0.9 | 0.0 | 0.0 | 3.6 | 5.2 | 0.9 | 0.0 | 2.3 |
| | | 茶色 | 0.0 | 0.0 | 3.5 | 1.2 | 0.0 | 0.4 | 0.0 | 0.0 | 0.4 |
| | その他色 | 0.0 | 7.8 | 0.0 | 0.0 | 4.9 | 0.0 | 0.0 | 1.9 | 2.4 | |
| | | 0.4 | 0.8 | 0.0 | 23.6 | 1.2 | 1.4 | 0.7 | 0.4 | 2.7 | |
| | ガラス製品 | 5.6 | 3.8 | 0.0 | 0.0 | 6.0 | 17.1 | 42.3 | 13.0 | 7.8 | |
| | 陶磁器 | 0.0 | 26.0 | 1.2 | 3.1 | 30.4 | 20.5 | 26.2 | 33.9 | 20.2 | |
| | 小型家電 | 58.8 | 9.8 | 52.4 | 8.2 | 3.5 | 7.1 | 0.0 | 25.4 | 18.4 | |
| | 傘 | 0.0 | 1.5 | 0.0 | 3.6 | 1.2 | 4.4 | 3.3 | 0.0 | 1.7 | |
| | 蛍光管 | 5.8 | 0.0 | 0.0 | 0.0 | 1.4 | 1.3 | 0.5 | 0.0 | 1.0 | |
| | 電球 | 0.0 | 0.0 | 0.0 | 0.4 | 0.0 | 0.3 | 0.0 | 0.4 | 0.2 | |
| | 水銀体温計 | 0.0 | 0.0 | 0.0 | 0.0 | 0.0 | 0.0 | 0.0 | 0.0 | 0.0 | |
| | 水銀血圧計 | 0.0 | 0.0 | 0.0 | 0.0 | 0.0 | 0.0 | 0.0 | 0.0 | 0.0 | |
| その他不燃 | 0.9 | 0.1 | 0.0 | 4.5 | 20.9 | 9.6 | 7.5 | 0.0 | 8.1 | | |
| 不燃ごみ 小計 | | 84.2 | 59.4 | 61.1 | 92.9 | 82.0 | 93.8 | 96.2 | 87.0 | 85.4 | |
| 排出禁止物 | 中身の入ったエアゾール缶 | 2.1 | 0.1 | 0.0 | 0.0 | 0.9 | 0.0 | 0.0 | 0.0 | 0.3 | |
| | 中身の入ったカセットボンベ | 0.0 | 0.0 | 0.0 | 0.0 | 0.0 | 0.0 | 0.0 | 0.0 | 0.0 | |
| | 中身の入った簡易ガスライター | 0.0 | 0.0 | 0.0 | 0.0 | 2.7 | 0.1 | 0.0 | 0.0 | 0.7 | |
| | 薬品類(農業・劇薬) | 0.0 | 0.0 | 0.0 | 0.0 | 0.0 | 0.0 | 0.0 | 0.0 | 0.0 | |
| | 注射器・針 | 0.0 | 0.0 | 0.0 | 0.0 | 0.0 | 0.0 | 0.0 | 0.0 | 0.0 | |
| | 石油類 | 0.0 | 0.0 | 0.0 | 0.0 | 0.0 | 0.0 | 0.0 | 0.0 | 0.0 | |
| | ペンキ等の塗料 | 0.0 | 2.9 | 0.0 | 0.0 | 0.0 | 0.0 | 0.0 | 0.0 | 0.3 | |
| | バッテリー | 0.0 | 0.0 | 0.0 | 0.0 | 0.0 | 0.0 | 0.0 | 0.0 | 0.0 | |
| | 石 | 0.0 | 0.0 | 0.0 | 0.0 | 0.3 | 0.0 | 0.0 | 0.0 | 0.1 | |
| | 土・砂 | 0.0 | 0.0 | 0.0 | 0.0 | 0.0 | 0.0 | 0.0 | 0.0 | 0.0 | |
| ブロック・レンガ | 0.0 | 0.0 | 0.0 | 0.0 | 0.0 | 0.0 | 0.0 | 0.0 | 0.0 | | |
| その他 | 0.0 | 0.0 | 0.0 | 0.0 | 0.0 | 0.0 | 0.0 | 0.0 | 0.0 | | |
| 排出禁止物 小計 | | 2.1 | 3.0 | 0.0 | 0.0 | 3.9 | 0.1 | 0.0 | 0.0 | 1.4 | |
| 外袋 | 外袋 | 4.7 | 0.8 | 0.6 | 0.5 | 0.9 | 0.5 | 0.3 | 1.3 | 0.9 | |
| | プラスチック袋 | 1.1 | 0.4 | 0.5 | 0.0 | 0.5 | 0.2 | 0.0 | 0.1 | 0.3 | |
| | レジ袋 | 3.6 | 0.4 | 0.1 | 0.5 | 0.4 | 0.3 | 0.3 | 1.2 | 0.6 | |
| | 紙袋 | 0.0 | 0.0 | 0.0 | 0.0 | 0.0 | 0.0 | 0.0 | 0.0 | 0.0 | |
| 合計 | | 100.0 | 100.0 | 100.0 | 100.0 | 100.0 | 100.0 | 100.0 | 100.0 | 100.0 | |

可燃ごみ・不燃ごみ・排出禁止物・外袋の割合

| | 下馬 6丁目 (%) | 池尻 2丁目 (%) | 松原 1丁目 (%) | 駒沢 4丁目 (%) | 新町 1丁目 (%) | 船橋 2・4丁目 (%) | 千歳台 2・3丁目 (%) | 八幡山 3丁目 (%) | 合計 (%) |
|-------|------------------|------------------|------------------|------------------|------------------|--------------------|---------------------|-------------------|-----------|
| 可燃ごみ | 9.0 | 36.9 | 38.0 | 6.5 | 13.0 | 5.5 | 3.6 | 11.2 | 12.4 |
| 不燃ごみ | 84.2 | 59.4 | 61.1 | 92.9 | 82.0 | 93.8 | 96.2 | 87.0 | 85.4 |
| 排出禁止物 | 2.1 | 3.0 | 0.0 | 0.0 | 3.9 | 0.1 | 0.0 | 0.0 | 1.4 |
| 外袋 | 4.7 | 0.8 | 0.6 | 0.5 | 0.9 | 0.5 | 0.3 | 1.3 | 0.9 |

資源化可能物の割合

| | 下馬 6丁目 (%) | 池尻 2丁目 (%) | 松原 1丁目 (%) | 駒沢 4丁目 (%) | 新町 1丁目 (%) | 船橋 2・4丁目 (%) | 千歳台 2・3丁目 (%) | 八幡山 3丁目 (%) | 合計 (%) |
|-----------|------------------|------------------|------------------|------------------|------------------|--------------------|---------------------|-------------------|-----------|
| 可燃系資源化可能物 | 1.5 | 10.0 | 0.1 | 0.1 | 0.2 | 0.4 | 1.8 | 0.0 | 1.1 |
| 不燃系資源化可能物 | 60.5 | 18.5 | 56.4 | 10.6 | 13.3 | 14.0 | 2.7 | 27.8 | 24.6 |

容器包装リサイクル法対象品目の割合(外袋を除く)

| | 下馬 6丁目 (%) | 池尻 2丁目 (%) | 松原 1丁目 (%) | 駒沢 4丁目 (%) | 新町 1丁目 (%) | 船橋 2・4丁目 (%) | 千歳台 2・3丁目 (%) | 八幡山 3丁目 (%) | 合計 (%) |
|-----|------------------|------------------|------------------|------------------|------------------|--------------------|---------------------|-------------------|-----------|
| 可燃系 | 4.3 | 10.3 | 0.2 | 0.2 | 0.2 | 1.0 | 1.8 | 0.3 | 1.5 |
| 不燃系 | 1.7 | 12.7 | 6.2 | 4.5 | 10.9 | 9.9 | 7.5 | 4.8 | 8.6 |

不燃ごみ

| アパート等混在 2019年5月 | | 下馬 6丁目 (%) | 池尻 2丁目 (%) | 松原 1丁目 (%) | 駒沢 4丁目 (%) | 新町 1丁目 (%) | 船橋 2・4丁目 (%) | 千歳台 2・3丁目 (%) | 八幡山 3丁目 (%) | 合計 (%) | |
|--------------------|------------------|------------------|------------------|------------------|------------------|------------------|--------------------|---------------------|-------------------|-----------|-----|
| 可燃ごみ | 紙類 | 3.9 | 0.0 | 0.1 | 0.0 | 0.7 | 1.9 | 1.8 | 0.0 | 1.2 | |
| | 新聞(きれいなもの) | 0.0 | 0.0 | 0.0 | 0.0 | 0.0 | 0.0 | 0.0 | 0.0 | 0.0 | |
| | 新聞(汚れたもの) | 2.4 | 0.0 | 0.0 | 0.0 | 0.0 | 0.0 | 0.0 | 0.0 | 0.4 | |
| | 折込広告 | 0.0 | 0.0 | 0.0 | 0.0 | 0.0 | 0.0 | 0.0 | 0.0 | 0.0 | |
| | 雑誌・本 | 0.0 | 0.0 | 0.0 | 0.0 | 0.0 | 0.0 | 0.0 | 0.0 | 0.0 | |
| | 段ボール | 1.5 | 0.0 | 0.0 | 0.0 | 0.0 | 0.0 | 1.8 | 0.0 | 0.5 | |
| | 紙パック | 0.0 | 0.0 | 0.0 | 0.0 | 0.0 | 0.0 | 0.0 | 0.0 | 0.0 | |
| | 紙パック(アルミ付) | 0.0 | 0.0 | 0.1 | 0.0 | 0.0 | 0.0 | 0.0 | 0.0 | 0.0 | |
| | 容器包装の紙類(リサイクル可) | 0.0 | 0.0 | 0.0 | 0.0 | 0.0 | 0.5 | 0.0 | 0.0 | 0.1 | |
| | 容器包装の紙類(リサイクル不可) | 0.0 | 0.0 | 0.0 | 0.0 | 0.7 | 0.0 | 0.0 | 0.0 | 0.0 | |
| | その他の紙類(リサイクル可) | 0.0 | 0.0 | 0.0 | 0.0 | 0.0 | 1.4 | 0.0 | 0.0 | 0.2 | |
| | その他の紙類(リサイクル不可) | 0.0 | 0.0 | 0.0 | 0.0 | 0.0 | 0.0 | 0.0 | 0.0 | 0.0 | |
| | 布類 | 0.0 | 0.0 | 0.0 | 0.0 | 0.0 | 0.0 | 0.0 | 0.0 | 0.0 | |
| | 生ごみ | 4.4 | 4.3 | 0.0 | 0.7 | 6.4 | 0.0 | 0.0 | 0.0 | 1.7 | |
| | 未使用食品 | 賞味期限切れ | 0.0 | 0.0 | 0.0 | 0.0 | 0.0 | 0.0 | 0.0 | 0.0 | 0.0 |
| | | 賞味期限以内 | 0.0 | 0.0 | 0.0 | 0.0 | 0.0 | 0.0 | 0.0 | 0.0 | 0.0 |
| | 調理くず | 賞味期限不明 | 0.0 | 0.0 | 0.0 | 0.0 | 0.0 | 0.0 | 0.0 | 0.0 | 0.0 |
| | | その他 | 0.0 | 0.0 | 0.0 | 0.0 | 0.0 | 0.0 | 0.0 | 0.0 | 0.0 |
| | 食べ残し | 4.4 | 4.3 | 0.0 | 0.7 | 6.4 | 0.0 | 0.0 | 0.0 | 1.7 | |
| | 木・草類 | 0.0 | 6.1 | 0.0 | 0.0 | 0.0 | 0.0 | 0.0 | 0.0 | 0.7 | |
| プラスチック類 | 2.2 | 9.1 | 4.5 | 0.9 | 5.3 | 7.6 | 1.8 | 1.1 | 3.9 | | |
| ペットボトル(ラベル有り) | キャップ有り | 0.0 | 0.2 | 0.0 | 0.0 | 0.0 | 0.0 | 0.0 | 0.0 | 0.0 | |
| | キャップ無し | 0.0 | 0.0 | 0.0 | 0.0 | 0.0 | 0.0 | 0.0 | 0.0 | 0.0 | |
| ペットボトル(ラベル無し) | キャップ有り | 0.0 | 0.0 | 0.0 | 0.0 | 0.0 | 0.0 | 0.0 | 0.0 | 0.0 | |
| | キャップ無し | 1.9 | 0.0 | 0.0 | 0.0 | 0.0 | 0.0 | 0.0 | 0.0 | 0.3 | |
| ペットボトルキャップ | 0.0 | 0.0 | 0.0 | 0.0 | 0.0 | 0.0 | 0.0 | 0.0 | 0.0 | | |
| 白色発泡トレイ | 0.0 | 0.0 | 0.0 | 0.0 | 0.0 | 0.0 | 0.0 | 0.0 | 0.0 | | |
| 色・柄付き発泡トレイ | 0.0 | 0.0 | 0.0 | 0.0 | 0.0 | 0.0 | 0.0 | 0.0 | 0.0 | | |
| 食用品透明プラスチック容器 | 0.0 | 0.0 | 0.0 | 0.0 | 0.0 | 0.0 | 0.0 | 0.0 | 0.0 | | |
| レジ袋 | 0.3 | 0.3 | 0.1 | 0.0 | 0.0 | 0.1 | 0.0 | 0.7 | 0.2 | | |
| ペットボトル以外のボトル | 0.0 | 0.0 | 0.0 | 0.0 | 3.5 | 0.0 | 0.0 | 0.0 | 0.2 | | |
| その他の容器包装のプラスチック類 | 0.0 | 3.8 | 0.0 | 0.0 | 0.0 | 0.0 | 0.0 | 0.1 | 0.4 | | |
| シングルユースプラスチック | 0.0 | 0.0 | 0.1 | 0.0 | 0.0 | 0.1 | 0.0 | 0.0 | 0.0 | | |
| その他プラスチック類 | 0.0 | 4.8 | 4.3 | 0.9 | 1.8 | 7.4 | 1.8 | 0.3 | 2.8 | | |
| ゴム類 | 0.0 | 0.0 | 0.0 | 0.0 | 0.0 | 3.0 | 0.0 | 0.0 | 0.4 | | |
| 皮革類 | 2.7 | 0.0 | 0.0 | 0.0 | 0.0 | 0.0 | 0.0 | 0.0 | 0.4 | | |
| その他可燃 | 0.0 | 0.4 | 0.0 | 0.0 | 0.0 | 0.0 | 0.0 | 0.0 | 0.0 | | |
| 可燃ごみ 小計 | | 13.2 | 19.9 | 4.6 | 1.6 | 12.4 | 12.5 | 3.6 | 1.1 | 8.3 | |
| 金属類 | アルミ缶(飲食用) | 8.9 | 46.0 | 35.9 | 35.8 | 44.0 | 33.0 | 14.8 | 34.0 | 29.6 | |
| | アルミ缶(その他) | 2.4 | 0.0 | 0.1 | 0.0 | 0.0 | 0.0 | 0.0 | 0.0 | 0.4 | |
| スチール缶(飲食用) | 0.9 | 3.7 | 0.4 | 1.7 | 1.9 | 0.0 | 0.5 | 0.0 | 1.0 | | |
| スチール缶(その他) | 0.0 | 0.0 | 0.0 | 0.0 | 0.1 | 8.8 | 1.8 | 0.6 | 1.6 | | |
| 缶類以外の金属類 | 1.2 | 4.3 | 0.0 | 1.8 | 9.8 | 0.0 | 4.3 | 0.8 | 2.2 | | |
| ガラスびん | 4.4 | 38.0 | 35.4 | 32.3 | 32.2 | 24.2 | 8.2 | 32.6 | 24.4 | | |
| リターナブルびん | 24.3 | 0.0 | 2.3 | 14.1 | 8.6 | 3.6 | 0.9 | 1.4 | 7.0 | | |
| ワンウェイびん | 無色 | 0.0 | 0.0 | 0.0 | 0.0 | 0.0 | 0.0 | 0.0 | 0.0 | 0.0 | |
| | 茶色 | 12.8 | 0.0 | 2.3 | 10.4 | 8.6 | 3.6 | 0.9 | 1.4 | 4.8 | |
| | その他の色 | 11.5 | 0.0 | 0.0 | 0.0 | 0.0 | 0.0 | 0.0 | 0.0 | 1.8 | |
| 電池 | 0.0 | 0.0 | 0.0 | 3.7 | 0.0 | 0.0 | 0.0 | 0.0 | 0.4 | | |
| ガラス製品 | 0.0 | 0.4 | 0.2 | 1.6 | 10.5 | 0.7 | 0.7 | 0.6 | 1.2 | | |
| 陶磁器 | 19.7 | 3.6 | 0.0 | 0.0 | 2.9 | 19.4 | 42.3 | 0.0 | 12.6 | | |
| 小型家電 | 21.4 | 2.6 | 42.1 | 23.0 | 12.6 | 27.1 | 26.2 | 10.0 | 22.2 | | |
| 傘 | 4.5 | 20.9 | 0.0 | 12.8 | 2.6 | 0.0 | 0.0 | 47.0 | 10.1 | | |
| 蛍光灯 | 1.1 | 5.7 | 14.6 | 6.6 | 0.0 | 0.0 | 3.3 | 3.0 | 4.5 | | |
| 電球 | 0.0 | 0.0 | 0.0 | 0.0 | 0.7 | 3.1 | 0.5 | 0.0 | 0.6 | | |
| 水銀体温計 | 0.0 | 0.0 | 0.0 | 0.0 | 0.0 | 0.0 | 0.0 | 0.0 | 0.0 | | |
| 水銀血圧計 | 0.0 | 0.0 | 0.0 | 0.0 | 0.0 | 0.0 | 0.0 | 0.0 | 0.0 | | |
| その他不燃 | 5.1 | 0.4 | 0.0 | 3.8 | 3.0 | 0.0 | 7.5 | 0.0 | 2.5 | | |
| 不燃ごみ 小計 | | 85.0 | 79.6 | 95.1 | 97.7 | 84.9 | 86.9 | 96.2 | 96.0 | 90.3 | |
| 排出禁止物 | 中身の入ったエアゾール缶 | 0.0 | 0.0 | 0.0 | 0.0 | 0.0 | 0.0 | 0.0 | 0.0 | 0.0 | |
| | 中身の入ったカセットボンベ | 0.0 | 0.0 | 0.0 | 0.0 | 0.0 | 0.0 | 0.0 | 0.0 | 0.0 | |
| | 中身の入った簡易ガスライター | 0.0 | 0.0 | 0.0 | 0.0 | 0.0 | 0.0 | 0.0 | 0.0 | 0.0 | |
| | 薬品類(農業・劇薬) | 0.0 | 0.0 | 0.0 | 0.0 | 0.0 | 0.0 | 0.0 | 0.0 | 0.0 | |
| | 注射器・針 | 0.0 | 0.0 | 0.0 | 0.0 | 0.0 | 0.0 | 0.0 | 0.0 | 0.0 | |
| | 石油類 | 0.0 | 0.0 | 0.0 | 0.0 | 0.0 | 0.0 | 0.0 | 0.0 | 0.0 | |
| | ペンキ等の塗料 | 0.0 | 0.0 | 0.0 | 0.0 | 0.0 | 0.0 | 0.0 | 0.0 | 0.0 | |
| | バッテリー | 0.0 | 0.0 | 0.0 | 0.0 | 0.0 | 0.0 | 0.0 | 0.0 | 0.0 | |
| | 石 | 0.0 | 0.0 | 0.0 | 0.0 | 0.0 | 0.0 | 0.0 | 0.0 | 0.0 | |
| | 土・砂 | 0.0 | 0.0 | 0.0 | 0.0 | 0.0 | 0.0 | 0.0 | 0.0 | 0.0 | |
| | ブロック・レンガ | 0.0 | 0.0 | 0.0 | 0.0 | 0.0 | 0.0 | 0.0 | 0.0 | 0.0 | |
| その他 | 0.0 | 0.0 | 0.0 | 0.0 | 0.0 | 0.0 | 0.0 | 0.0 | 0.0 | | |
| 排出禁止物 小計 | | 0.0 | 0.0 | 0.0 | 0.0 | 0.0 | 0.0 | 0.0 | 0.0 | 0.0 | |
| 外袋 | 外袋 | 1.9 | 0.6 | 0.5 | 0.8 | 2.6 | 0.6 | 0.3 | 2.9 | 1.2 | |
| | プラスチック袋 | 0.7 | 0.5 | 0.4 | 0.4 | 1.1 | 0.4 | 0.0 | 0.6 | 0.5 | |
| | レジ袋 | 1.2 | 0.1 | 0.1 | 0.4 | 1.5 | 0.2 | 0.3 | 2.3 | 0.7 | |
| | 紙袋 | 0.0 | 0.0 | 0.0 | 0.0 | 0.0 | 0.0 | 0.0 | 0.0 | 0.0 | |
| 合計 | | 100.0 | 100.0 | 100.0 | 100.0 | 100.0 | 100.0 | 100.0 | 100.0 | 100.0 | |

可燃ごみ・不燃ごみ・排出禁止物・外袋の割合

| | 下馬 6丁目 (%) | 池尻 2丁目 (%) | 松原 1丁目 (%) | 駒沢 4丁目 (%) | 新町 1丁目 (%) | 船橋 2・4丁目 (%) | 千歳台 2・3丁目 (%) | 八幡山 3丁目 (%) | 合計 (%) |
|-------|------------------|------------------|------------------|------------------|------------------|--------------------|---------------------|-------------------|-----------|
| 可燃ごみ | 13.2 | 19.9 | 4.6 | 1.6 | 12.4 | 12.5 | 3.6 | 1.1 | 8.3 |
| 不燃ごみ | 85.0 | 79.6 | 95.1 | 97.7 | 84.9 | 86.9 | 96.2 | 96.0 | 90.3 |
| 排出禁止物 | 0.0 | 0.0 | 0.0 | 0.0 | 0.0 | 0.0 | 0.0 | 0.0 | 0.0 |
| 外袋 | 1.9 | 0.6 | 0.5 | 0.8 | 2.6 | 0.6 | 0.3 | 2.9 | 1.2 |

資源化可能物の割合

| | 下馬 6丁目 (%) | 池尻 2丁目 (%) | 松原 1丁目 (%) | 駒沢 4丁目 (%) | 新町 1丁目 (%) | 船橋 2・4丁目 (%) | 千歳台 2・3丁目 (%) | 八幡山 3丁目 (%) | 合計 (%) |
|-----------|------------------|------------------|------------------|------------------|------------------|--------------------|---------------------|-------------------|-----------|
| 可燃系資源化可能物 | 3.4 | 0.2 | 0.0 | 0.0 | 0.0 | 1.9 | 1.8 | 0.0 | 1.1 |
| 不燃系資源化可能物 | 31.2 | 20.9 | 2.4 | 26.9 | 11.3 | 12.4 | 2.7 | 49.0 | 19.1 |

容器包装リサイクル法対象品目の割合(外袋を除く)

| | 下馬 6丁目 (%) | 池尻 2丁目 (%) | 松原 1丁目 (%) | 駒沢 4丁目 (%) | 新町 1丁目 (%) | 船橋 2・4丁目 (%) | 千歳台 2・3丁目 (%) | 八幡山 3丁目 (%) | 合計 (%) |
|-----|------------------|------------------|------------------|------------------|------------------|--------------------|---------------------|-------------------|-----------|
| 可燃系 | 3.7 | 4.3 | 0.2 | 0.0 | 4.2 | 0.6 | 1.8 | 0.8 | 1.7 |
| 不燃系 | 28.8 | 8.0 | 2.8 | 17.6 | 20.4 | 12.4 | 7.5 | 2.8 | 12.2 |

不燃ごみ

| マンション 2019年5月 | | 下馬 6丁目 (%) | 池尻 2丁目 (%) | 松原 1丁目 (%) | 駒沢 4丁目 (%) | 新町 1丁目 (%) | 船橋 2・4丁目 (%) | 千歳台 2・3丁目 (%) | 八幡山 3丁目 (%) | 合計 (%) | |
|------------------|------------------|------------------|------------------|------------------|------------------|------------------|--------------------|---------------------|-------------------|-----------|-----|
| 可燃ごみ | 紙類 | 0.8 | 1.2 | 0.1 | 1.9 | 0.0 | 0.1 | 0.5 | 0.1 | 0.4 | |
| | 新聞(きれいなもの) | 0.0 | 0.0 | 0.0 | 0.0 | 0.0 | 0.0 | 0.0 | 0.0 | 0.0 | |
| | 新聞(汚れたもの) | 0.5 | 0.0 | 0.0 | 0.0 | 0.0 | 0.0 | 0.0 | 0.0 | 0.1 | |
| | 折込広告 | 0.0 | 0.0 | 0.1 | 0.0 | 0.0 | 0.0 | 0.0 | 0.0 | 0.0 | |
| | 雑誌・本 | 0.0 | 0.0 | 0.0 | 0.0 | 0.0 | 0.0 | 0.0 | 0.0 | 0.0 | |
| | 段ボール | 0.0 | 1.2 | 0.0 | 1.9 | 0.0 | 0.0 | 0.5 | 0.0 | 0.3 | |
| | 紙パック | 0.0 | 0.0 | 0.0 | 0.0 | 0.0 | 0.1 | 0.0 | 0.0 | 0.0 | |
| | 紙パック(アルミ付) | 0.0 | 0.0 | 0.0 | 0.0 | 0.0 | 0.0 | 0.0 | 0.0 | 0.0 | |
| | 容器包装の紙類(リサイクル可) | 0.0 | 0.0 | 0.0 | 0.0 | 0.0 | 0.0 | 0.0 | 0.0 | 0.0 | |
| | 容器包装の紙類(リサイクル不可) | 0.3 | 0.0 | 0.0 | 0.0 | 0.0 | 0.0 | 0.0 | 0.0 | 0.0 | |
| | その他の紙類(リサイクル可) | 0.0 | 0.0 | 0.0 | 0.0 | 0.0 | 0.0 | 0.0 | 0.1 | 0.0 | |
| | その他の紙類(リサイクル不可) | 0.0 | 0.0 | 0.0 | 0.0 | 0.0 | 0.0 | 0.0 | 0.0 | 0.0 | |
| | 布類 | 0.0 | 0.0 | 0.0 | 0.0 | 0.0 | 0.0 | 0.0 | 0.0 | 0.0 | |
| | 生ごみ | 0.0 | 0.0 | 0.0 | 9.2 | 0.0 | 0.0 | 0.0 | 0.0 | 6.7 | 1.2 |
| | 未使用食品 | 賞味期限切れ 0.0 | 0.0 | 0.0 | 0.0 | 0.0 | 0.0 | 0.0 | 0.0 | 0.0 | 0.0 |
| | | 賞味期限以内 0.0 | 0.0 | 0.0 | 0.0 | 0.0 | 0.0 | 0.0 | 0.0 | 0.0 | 0.0 |
| | | 賞味期限不明 0.0 | 0.0 | 0.0 | 0.0 | 0.0 | 0.0 | 0.0 | 0.0 | 0.0 | 0.0 |
| | 調理くず | 0.0 | 0.0 | 0.0 | 0.0 | 0.0 | 0.0 | 0.0 | 0.0 | 0.0 | 0.0 |
| | 食べ残し | 0.0 | 0.0 | 0.0 | 9.2 | 0.0 | 0.0 | 0.0 | 0.0 | 6.7 | 1.2 |
| | 木・草類 | 0.0 | 0.0 | 0.0 | 0.0 | 0.0 | 0.0 | 0.0 | 0.0 | 0.0 | 0.0 |
| プラスチック類 | 3.6 | 8.8 | 1.1 | 2.8 | 2.1 | 2.9 | 19.4 | 1.0 | 6.4 | | |
| ペットボトル(ラベル有り) | キャップ有り 0.0 | 0.0 | 0.0 | 0.0 | 0.0 | 0.0 | 0.0 | 0.0 | 0.0 | 0.0 | |
| | キャップ無し 0.0 | 0.0 | 0.0 | 0.0 | 0.0 | 0.0 | 0.0 | 0.0 | 0.0 | 0.0 | |
| ペットボトル(ラベル無し) | キャップ有り 0.0 | 0.0 | 0.0 | 0.0 | 0.0 | 0.0 | 0.0 | 0.0 | 0.0 | 0.0 | |
| | キャップ無し 0.0 | 0.0 | 0.0 | 0.0 | 0.0 | 0.0 | 0.0 | 0.0 | 0.0 | 0.0 | |
| ペットボトルキャップ | 0.0 | 0.0 | 0.0 | 0.0 | 0.0 | 0.0 | 0.0 | 0.0 | 0.0 | 0.0 | |
| 白色発泡トレイ | 0.0 | 0.0 | 0.0 | 0.0 | 0.0 | 0.0 | 0.0 | 0.0 | 0.0 | 0.0 | |
| 色・柄付き発泡トレイ | 0.0 | 0.0 | 0.0 | 0.0 | 0.0 | 0.0 | 0.0 | 0.0 | 0.0 | 0.0 | |
| 食品用透明プラスチック容器 | 0.0 | 0.0 | 0.0 | 0.0 | 0.0 | 0.0 | 0.0 | 0.0 | 0.0 | 0.0 | |
| レジ袋 | 0.1 | 0.2 | 0.1 | 0.9 | 0.4 | 0.1 | 0.0 | 0.0 | 0.0 | 0.1 | |
| ペットボトル以外のボトル | 0.3 | 0.3 | 0.0 | 0.0 | 0.1 | 0.0 | 0.0 | 0.0 | 0.0 | 0.1 | |
| その他の容器包装のプラスチック類 | 0.0 | 0.0 | 0.5 | 0.0 | 0.2 | 0.4 | 0.0 | 0.2 | 0.2 | 0.2 | |
| シングルユースプラスチック | 0.0 | 0.0 | 0.0 | 0.3 | 0.0 | 0.0 | 0.0 | 0.0 | 0.0 | 0.0 | |
| その他プラスチック類 | 3.2 | 8.3 | 0.5 | 1.6 | 1.4 | 2.4 | 19.4 | 0.8 | 6.0 | | |
| ゴム類 | 0.0 | 0.0 | 0.0 | 0.0 | 0.0 | 0.0 | 0.0 | 0.0 | 0.0 | 0.0 | |
| 皮革類 | 0.0 | 0.0 | 0.0 | 0.0 | 0.0 | 0.0 | 0.0 | 0.0 | 0.0 | 0.0 | |
| その他可燃 | 0.0 | 2.9 | 0.0 | 0.0 | 0.0 | 0.1 | 1.9 | 0.0 | 0.7 | | |
| 可燃ごみ 小計 | | 4.4 | 12.9 | 1.2 | 13.9 | 2.1 | 3.1 | 21.8 | 7.8 | 8.7 | |
| 不燃ごみ | 金属類 | 21.1 | 15.0 | 24.9 | 10.7 | 42.0 | 23.7 | 22.9 | 9.2 | 21.9 | |
| | アルミ缶(飲食用) | 0.0 | 0.0 | 0.0 | 0.6 | 0.0 | 0.0 | 0.0 | 0.0 | 0.0 | |
| | アルミ缶(その他) | 2.4 | 0.9 | 0.8 | 0.0 | 1.3 | 2.8 | 2.2 | 1.0 | 1.7 | |
| | スチール缶(飲食用) | 0.2 | 0.2 | 0.0 | 0.0 | 8.7 | 6.7 | 0.2 | 0.8 | 2.0 | |
| | スチール缶(その他) | 0.0 | 0.8 | 1.7 | 0.0 | 3.9 | 5.1 | 4.8 | 6.4 | 3.2 | |
| | 缶類以外の金属類 | 18.5 | 13.1 | 22.4 | 10.1 | 28.1 | 9.1 | 15.7 | 1.0 | 15.0 | |
| | ガラスびん | 9.4 | 0.0 | 0.0 | 0.0 | 1.0 | 2.7 | 8.0 | 9.4 | 5.0 | |
| | リターナブルびん | 0.0 | 0.0 | 0.0 | 0.0 | 0.0 | 0.0 | 0.0 | 0.0 | 0.0 | |
| | ワンウェイびん | 無色 8.9 | 0.0 | 0.0 | 0.0 | 1.0 | 1.1 | 0.0 | 7.9 | 2.9 | |
| | | 茶色 0.0 | 0.0 | 0.0 | 0.0 | 0.0 | 0.0 | 7.1 | 0.0 | 1.4 | |
| | | その他の色 0.5 | 0.0 | 0.0 | 0.0 | 0.0 | 1.6 | 0.9 | 1.5 | 0.7 | |
| | 電池 | 6.9 | 2.1 | 1.4 | 7.3 | 1.8 | 5.2 | 7.1 | 0.4 | 4.1 | |
| | ガラス製品 | 15.2 | 12.9 | 14.6 | 0.0 | 10.0 | 6.4 | 5.0 | 9.7 | 10.0 | |
| | 陶磁器 | 18.8 | 0.0 | 43.3 | 12.7 | 17.2 | 28.3 | 8.0 | 4.5 | 16.5 | |
| | 小型家電 | 3.3 | 40.7 | 8.1 | 29.4 | 24.5 | 2.9 | 20.3 | 42.9 | 19.7 | |
| | 傘 | 15.1 | 2.6 | 0.9 | 0.0 | 0.0 | 5.7 | 2.1 | 0.0 | 4.2 | |
| | 蛍光管 | 0.0 | 3.2 | 0.9 | 2.8 | 0.0 | 0.0 | 2.0 | 12.5 | 2.7 | |
| | 電球 | 1.6 | 0.2 | 0.3 | 0.3 | 0.0 | 1.0 | 0.5 | 0.0 | 0.6 | |
| | 水銀体温計 | 0.0 | 0.0 | 0.0 | 0.0 | 0.0 | 0.0 | 0.0 | 0.0 | 0.0 | |
| | 水銀血圧計 | 0.0 | 0.0 | 0.0 | 0.0 | 0.0 | 0.0 | 0.0 | 0.0 | 0.0 | |
| その他不燃 | 3.5 | 9.2 | 4.1 | 22.5 | 0.6 | 19.2 | 2.1 | 1.3 | 5.7 | | |
| 不燃ごみ 小計 | | 94.9 | 85.9 | 98.5 | 85.7 | 97.1 | 95.1 | 78.0 | 89.9 | 90.4 | |
| 排出禁止物 | 中身の入ったエアゾール缶 | 0.0 | 0.0 | 0.0 | 0.0 | 0.0 | 0.0 | 0.0 | 0.0 | 0.0 | |
| | 中身の入ったカセットボンベ | 0.0 | 0.0 | 0.0 | 0.0 | 0.0 | 0.0 | 0.0 | 0.0 | 0.0 | |
| | 中身の入った簡易ガスライター | 0.0 | 0.0 | 0.0 | 0.0 | 0.0 | 0.0 | 0.0 | 0.0 | 0.0 | |
| | 薬品類(農業・劇薬) | 0.0 | 0.0 | 0.0 | 0.0 | 0.0 | 0.0 | 0.0 | 0.0 | 0.0 | |
| | 注射器・針 | 0.0 | 0.0 | 0.0 | 0.0 | 0.0 | 0.0 | 0.0 | 0.0 | 0.0 | |
| | 石油類 | 0.0 | 0.0 | 0.0 | 0.0 | 0.0 | 0.0 | 0.0 | 0.0 | 0.0 | |
| | ペンキ等の塗料 | 0.0 | 0.0 | 0.0 | 0.0 | 0.0 | 0.0 | 0.0 | 0.0 | 0.0 | |
| | バッテリー | 0.0 | 0.0 | 0.0 | 0.0 | 0.0 | 0.0 | 0.0 | 0.0 | 0.0 | |
| | 石 | 0.0 | 0.0 | 0.0 | 0.0 | 0.0 | 0.0 | 0.0 | 0.0 | 0.0 | |
| | 土・砂 | 0.0 | 0.0 | 0.0 | 0.0 | 0.0 | 0.0 | 0.0 | 0.0 | 0.0 | |
| ブロック・レンガ | 0.0 | 0.0 | 0.0 | 0.0 | 0.0 | 0.0 | 0.0 | 0.0 | 0.0 | | |
| その他 | 0.0 | 0.0 | 0.0 | 0.0 | 0.0 | 0.0 | 0.0 | 0.0 | 0.0 | | |
| 排出禁止物 小計 | | 0.0 | 0.0 | 0.0 | 0.0 | 0.0 | 0.0 | 0.0 | 0.0 | 0.0 | |
| 外袋 | 外袋 | 0.6 | 1.2 | 0.3 | 0.3 | 0.8 | 1.7 | 0.0 | 2.2 | 0.9 | |
| | プラスチック袋 | 0.0 | 0.4 | 0.0 | 0.0 | 0.5 | 0.9 | 0.0 | 0.8 | 0.3 | |
| | レジ袋 | 0.6 | 0.8 | 0.3 | 0.3 | 0.1 | 0.8 | 0.0 | 1.2 | 0.5 | |
| | 紙袋 | 0.0 | 0.0 | 0.0 | 0.0 | 0.2 | 0.0 | 0.0 | 0.2 | 0.1 | |
| 合計 | | 100.0 | 100.0 | 100.0 | 100.0 | 100.0 | 100.0 | 100.0 | 100.0 | 100.0 | |

可燃ごみ・不燃ごみ・排出禁止物・外袋の割合

| | 下馬 6丁目 (%) | 池尻 2丁目 (%) | 松原 1丁目 (%) | 駒沢 4丁目 (%) | 新町 1丁目 (%) | 船橋 2・4丁目 (%) | 千歳台 2・3丁目 (%) | 八幡山 3丁目 (%) | 合計 (%) |
|-------|------------------|------------------|------------------|------------------|------------------|--------------------|---------------------|-------------------|-----------|
| 可燃ごみ | 4.4 | 12.9 | 1.2 | 13.9 | 2.1 | 3.1 | 21.8 | 7.8 | 8.7 |
| 不燃ごみ | 94.9 | 85.9 | 98.5 | 85.7 | 97.1 | 95.1 | 78.0 | 89.9 | 90.4 |
| 排出禁止物 | 0.0 | 0.0 | 0.0 | 0.0 | 0.0 | 0.0 | 0.0 | 0.0 | 0.0 |
| 外袋 | 0.6 | 1.2 | 0.3 | 0.3 | 0.8 | 1.7 | 0.0 | 2.2 | 0.9 |

資源化可能物の割合

| | 下馬 6丁目 (%) | 池尻 2丁目 (%) | 松原 1丁目 (%) | 駒沢 4丁目 (%) | 新町 1丁目 (%) | 船橋 2・4丁目 (%) | 千歳台 2・3丁目 (%) | 八幡山 3丁目 (%) | 合計 (%) |
|-----------|------------------|------------------|------------------|------------------|------------------|--------------------|---------------------|-------------------|-----------|
| 可燃系資源化可能物 | 0.0 | 1.2 | 0.1 | 1.9 | 0.0 | 0.1 | 0.5 | 0.1 | 0.3 |
| 不燃系資源化可能物 | 12.9 | 40.9 | 8.1 | 30.0 | 34.2 | 12.3 | 28.5 | 53.1 | 26.7 |

容器包装リサイクル法対象品目の割合(外袋を除く)

| | 下馬 6丁目 (%) | 池尻 2丁目 (%) | 松原 1丁目 (%) | 駒沢 4丁目 (%) | 新町 1丁目 (%) | 船橋 2・4丁目 (%) | 千歳台 2・3丁目 (%) | 八幡山 3丁目 (%) | 合計 (%) |
|-----|------------------|------------------|------------------|------------------|------------------|--------------------|---------------------|-------------------|-----------|
| 可燃系 | 0.7 | 1.7 | 0.6 | 2.8 | 0.7 | 0.6 | 0.5 | 0.2 | 0.7 |
| 不燃系 | 12.0 | 1.9 | 2.5 | 0.6 | 14.9 | 17.3 | 15.2 | 17.6 | 11.9 |

不燃ごみ

| 地区別合計 2019年5月 | | 下馬 6丁目 (%) | 池尻 2丁目 (%) | 松原 1丁目 (%) | 駒沢 4丁目 (%) | 新町 1丁目 (%) | 船橋 2・4丁目 (%) | 千歳台 2・3丁目 (%) | 八幡山 3丁目 (%) | 全体 (%) |
|------------------|------------------|------------------|------------------|------------------|------------------|------------------|--------------------|---------------------|-------------------|-----------|
| 可燃ごみ | 紙類 | 2.1 | 0.4 | 0.0 | 0.6 | 0.3 | 1.0 | 0.7 | 0.0 | 0.7 |
| | 新聞(きれいなもの) | 0.0 | 0.0 | 0.0 | 0.0 | 0.0 | 0.0 | 0.0 | 0.0 | 0.0 |
| | 新聞(汚れたもの) | 1.2 | 0.0 | 0.0 | 0.3 | 0.0 | 0.5 | 0.0 | 0.0 | 0.3 |
| | 折込広告 | 0.0 | 0.0 | 0.0 | 0.0 | 0.0 | 0.0 | 0.0 | 0.0 | 0.0 |
| | 雑誌・本 | 0.0 | 0.0 | 0.0 | 0.0 | 0.0 | 0.0 | 0.0 | 0.0 | 0.0 |
| | 段ボール | 0.7 | 0.4 | 0.0 | 0.3 | 0.1 | 0.0 | 0.7 | 0.0 | 0.3 |
| | 紙パック | 0.0 | 0.0 | 0.0 | 0.0 | 0.0 | 0.0 | 0.0 | 0.0 | 0.0 |
| | 紙パック(アルミ付) | 0.0 | 0.0 | 0.0 | 0.0 | 0.0 | 0.0 | 0.0 | 0.0 | 0.0 |
| | 容器包装の紙類(リサイクル可) | 0.0 | 0.0 | 0.0 | 0.0 | 0.1 | 0.2 | 0.0 | 0.0 | 0.0 |
| | 容器包装の紙類(リサイクル不可) | 0.2 | 0.0 | 0.0 | 0.0 | 0.1 | 0.0 | 0.0 | 0.0 | 0.0 |
| | その他の紙類(リサイクル可) | 0.0 | 0.0 | 0.0 | 0.0 | 0.0 | 0.3 | 0.0 | 0.0 | 0.1 |
| | その他の紙類(リサイクル不可) | 0.0 | 0.0 | 0.0 | 0.0 | 0.0 | 0.0 | 0.0 | 0.0 | 0.0 |
| | 布類 | 0.0 | 0.0 | 0.0 | 0.0 | 0.0 | 0.1 | 0.0 | 0.0 | 0.0 |
| | 生ごみ | 1.7 | 6.1 | 0.0 | 1.7 | 2.0 | 0.0 | 0.0 | 2.8 | 1.6 |
| | 未使用食品 | 0.0 | 0.0 | 0.0 | 0.0 | 0.0 | 0.0 | 0.0 | 0.0 | 0.0 |
| | 調理くず | 0.0 | 0.0 | 0.0 | 0.0 | 0.0 | 0.0 | 0.0 | 0.0 | 0.0 |
| | 食べ残し | 1.7 | 6.1 | 0.0 | 1.7 | 2.0 | 0.0 | 0.0 | 2.8 | 1.6 |
| | 木・草類 | 0.0 | 2.0 | 0.0 | 0.0 | 2.8 | 0.0 | 0.0 | 0.0 | 0.6 |
| | プラスチック類 | 3.5 | 9.5 | 9.7 | 1.4 | 3.8 | 4.5 | 9.1 | 4.0 | 5.7 |
| | ペットボトル(ラベル有り) | 0.0 | 0.1 | 0.0 | 0.0 | 0.0 | 0.0 | 0.0 | 0.0 | 0.0 |
| ペットボトル(ラベル無し) | 0.0 | 0.0 | 0.0 | 0.0 | 0.0 | 0.0 | 0.0 | 0.0 | 0.0 | |
| ペットボトルキャップ | 0.0 | 0.0 | 0.0 | 0.0 | 0.0 | 0.0 | 0.0 | 0.0 | 0.0 | |
| 白色発泡トレイ | 0.0 | 0.0 | 0.0 | 0.0 | 0.0 | 0.0 | 0.0 | 0.0 | 0.0 | |
| 色・柄付き発泡トレイ | 0.0 | 0.0 | 0.0 | 0.0 | 0.0 | 0.0 | 0.0 | 0.0 | 0.0 | |
| 食品用透明プラスチック容器 | 0.0 | 0.0 | 0.0 | 0.0 | 0.0 | 0.0 | 0.0 | 0.0 | 0.0 | |
| レジ袋 | 0.2 | 0.2 | 0.1 | 0.2 | 0.1 | 0.1 | 0.0 | 0.2 | 0.1 | |
| ペットボトル以外のボトル | 0.1 | 0.2 | 0.0 | 0.0 | 0.5 | 0.2 | 0.0 | 0.0 | 0.1 | |
| その他の容器包装のプラスチック類 | 0.3 | 1.2 | 0.2 | 0.0 | 0.1 | 0.2 | 0.0 | 0.2 | 0.2 | |
| シングルユースプラスチック | 0.0 | 0.0 | 0.0 | 0.0 | 0.0 | 0.0 | 0.0 | 0.0 | 0.0 | |
| その他プラスチック類 | 2.2 | 4.6 | 9.4 | 1.2 | 3.1 | 4.0 | 9.1 | 3.6 | 4.9 | |
| ゴム類 | 0.0 | 0.0 | 0.0 | 0.0 | 0.1 | 0.8 | 0.0 | 0.0 | 0.1 | |
| 皮革類 | 1.0 | 0.1 | 0.0 | 1.3 | 0.6 | 0.0 | 0.0 | 0.0 | 0.3 | |
| その他可燃 | 0.0 | 4.7 | 0.0 | 0.0 | 0.6 | 0.1 | 1.0 | 0.1 | 0.8 | |
| 可燃ごみ 小計 | | 8.3 | 22.8 | 9.7 | 5.0 | 10.2 | 6.5 | 10.8 | 6.9 | 9.8 |
| 不燃ごみ | 金属類 | 15.3 | 23.1 | 25.5 | 36.7 | 22.5 | 27.4 | 25.7 | 17.1 | 23.6 |
| | アルミ缶(飲食用) | 0.9 | 0.0 | 0.1 | 0.1 | 0.1 | 0.0 | 0.0 | 0.2 | 0.2 |
| | アルミ缶(その他) | 1.6 | 1.7 | 0.5 | 1.1 | 1.0 | 1.1 | 1.3 | 0.5 | 1.1 |
| | スチール缶(飲食用) | 0.1 | 0.1 | 0.1 | 0.4 | 3.0 | 4.6 | 1.3 | 0.5 | 1.5 |
| | スチール缶(その他) | 0.4 | 2.8 | 1.1 | 1.4 | 2.6 | 2.4 | 3.8 | 3.5 | 2.4 |
| | 缶類以外の金属類 | 12.3 | 18.5 | 23.7 | 33.7 | 15.8 | 19.3 | 19.3 | 12.4 | 18.4 |
| | ガラスびん | 14.0 | 2.8 | 1.6 | 7.4 | 6.6 | 4.3 | 4.1 | 4.9 | 5.7 |
| | リターナブルびん | 0.0 | 0.0 | 0.0 | 0.0 | 0.0 | 0.0 | 0.0 | 0.0 | 0.0 |
| | ワンウェイびん | 9.5 | 0.3 | 0.9 | 5.2 | 3.6 | 3.7 | 0.2 | 3.7 | 3.3 |
| | 無色 | 4.3 | 0.0 | 0.7 | 0.4 | 0.0 | 0.2 | 3.0 | 0.0 | 1.2 |
| | 茶色 | 0.2 | 2.5 | 0.0 | 1.8 | 3.0 | 0.4 | 0.9 | 1.2 | 1.2 |
| | その他の色 | 3.5 | 1.1 | 0.6 | 10.3 | 2.7 | 2.2 | 4.0 | 0.5 | 2.7 |
| | 電池 | 15.7 | 7.0 | 5.7 | 0.0 | 6.6 | 14.9 | 13.5 | 7.9 | 10.0 |
| | ガラス製品 | 17.5 | 9.2 | 34.6 | 14.4 | 24.5 | 24.2 | 13.4 | 15.0 | 19.5 |
| | 陶磁器 | 10.5 | 24.3 | 13.4 | 13.5 | 8.9 | 4.2 | 21.4 | 38.8 | 16.4 |
| | 小型家電 | 8.0 | 3.2 | 6.4 | 4.6 | 0.7 | 3.6 | 1.8 | 0.8 | 3.4 |
| | 傘 | 0.7 | 1.1 | 0.4 | 0.4 | 0.9 | 1.4 | 1.1 | 5.2 | 1.5 |
| | 蛍光管 | 0.8 | 0.1 | 0.1 | 0.2 | 0.0 | 0.4 | 0.2 | 0.1 | 0.3 |
| | 電球 | 0.0 | 0.0 | 0.0 | 0.0 | 0.0 | 0.0 | 0.0 | 0.0 | 0.0 |
| | 水銀体温計 | 0.0 | 0.0 | 0.0 | 0.0 | 0.0 | 0.0 | 0.0 | 0.0 | 0.0 |
| 水銀血圧計 | 0.0 | 0.0 | 0.0 | 0.0 | 0.0 | 0.0 | 0.0 | 0.0 | 0.0 | |
| その他不燃 | 3.8 | 3.4 | 1.6 | 6.7 | 13.1 | 9.6 | 3.7 | 0.5 | 5.6 | |
| 不燃ごみ 小計 | | 89.8 | 75.3 | 89.9 | 94.2 | 86.5 | 92.2 | 88.9 | 90.8 | 88.7 |
| 排出禁止物 | 中身の入ったエアゾール缶 | 0.2 | 0.0 | 0.0 | 0.0 | 0.6 | 0.0 | 0.0 | 0.0 | 0.1 |
| | 中身の入ったカセットボンベ | 0.0 | 0.0 | 0.0 | 0.0 | 0.0 | 0.0 | 0.0 | 0.0 | 0.0 |
| | 中身の入った簡易ガスライター | 0.0 | 0.0 | 0.0 | 0.0 | 1.6 | 0.0 | 0.0 | 0.0 | 0.2 |
| | 薬品類(農業・劇薬) | 0.0 | 0.0 | 0.0 | 0.0 | 0.0 | 0.0 | 0.0 | 0.0 | 0.0 |
| | 注射器・針 | 0.0 | 0.0 | 0.0 | 0.0 | 0.0 | 0.0 | 0.0 | 0.0 | 0.0 |
| | 石油類 | 0.0 | 0.0 | 0.0 | 0.0 | 0.0 | 0.0 | 0.0 | 0.0 | 0.0 |
| | ペンキ等の塗料 | 0.0 | 0.9 | 0.0 | 0.0 | 0.0 | 0.0 | 0.0 | 0.0 | 0.1 |
| | バッテリー | 0.0 | 0.0 | 0.0 | 0.0 | 0.0 | 0.0 | 0.0 | 0.0 | 0.0 |
| | 石 | 0.0 | 0.0 | 0.0 | 0.0 | 0.2 | 0.0 | 0.0 | 0.0 | 0.0 |
| | 土・砂 | 0.0 | 0.0 | 0.0 | 0.0 | 0.0 | 0.0 | 0.0 | 0.0 | 0.0 |
| ブロック・レンガ | 0.0 | 0.0 | 0.0 | 0.0 | 0.0 | 0.0 | 0.0 | 0.0 | 0.0 | |
| その他 | 0.0 | 0.0 | 0.0 | 0.0 | 0.0 | 0.0 | 0.0 | 0.0 | 0.0 | |
| 排出禁止物 小計 | | 0.2 | 0.9 | 0.0 | 0.0 | 2.4 | 0.0 | 0.0 | 0.0 | 0.4 |
| 外袋 | 外袋 | 1.6 | 0.8 | 0.5 | 0.6 | 1.2 | 0.8 | 0.3 | 2.2 | 1.0 |
| | プラスチック袋 | 0.4 | 0.4 | 0.3 | 0.2 | 0.6 | 0.4 | 0.0 | 0.6 | 0.4 |
| | レジ袋 | 1.2 | 0.4 | 0.2 | 0.4 | 0.5 | 0.4 | 0.3 | 1.5 | 0.6 |
| | 紙袋 | 0.0 | 0.0 | 0.0 | 0.0 | 0.1 | 0.0 | 0.0 | 0.1 | 0.0 |
| 合計 | | 100.0 | 100.0 | 100.0 | 100.0 | 100.0 | 100.0 | 100.0 | 100.0 | 100.0 |

可燃ごみ・不燃ごみ・排出禁止物・外袋の割合

| | 下馬 6丁目 (%) | 池尻 2丁目 (%) | 松原 1丁目 (%) | 駒沢 4丁目 (%) | 新町 1丁目 (%) | 船橋 2・4丁目 (%) | 千歳台 2・3丁目 (%) | 八幡山 3丁目 (%) | 全体 (%) |
|-------|------------------|------------------|------------------|------------------|------------------|--------------------|---------------------|-------------------|-----------|
| 可燃ごみ | 8.3 | 22.8 | 9.7 | 5.0 | 10.2 | 6.5 | 10.8 | 6.9 | 9.8 |
| 不燃ごみ | 89.8 | 75.3 | 89.9 | 94.2 | 86.5 | 92.2 | 88.9 | 90.8 | 88.7 |
| 排出禁止物 | 0.2 | 0.9 | 0.0 | 0.0 | 2.4 | 0.0 | 0.0 | 0.0 | 0.4 |
| 外袋 | 1.6 | 0.8 | 0.5 | 0.6 | 1.2 | 0.8 | 0.3 | 2.2 | 1.0 |

資源化可能物の割合

| | 下馬 6丁目 (%) | 池尻 2丁目 (%) | 松原 1丁目 (%) | 駒沢 4丁目 (%) | 新町 1丁目 (%) | 船橋 2・4丁目 (%) | 千歳台 2・3丁目 (%) | 八幡山 3丁目 (%) | 全体 (%) |
|-----------|------------------|------------------|------------------|------------------|------------------|--------------------|---------------------|-------------------|-----------|
| 可燃系資源化可能物 | 1.4 | 3.7 | 0.0 | 0.3 | 0.2 | 0.6 | 0.7 | 0.0 | 0.8 |
| 不燃系資源化可能物 | 25.5 | 27.2 | 15.2 | 21.4 | 18.6 | 13.1 | 26.8 | 44.4 | 23.8 |

容器包装リサイクル法対象品目の割合(外袋を除く)

| | 下馬 6丁目 (%) | 池尻 2丁目 (%) | 松原 1丁目 (%) | 駒沢 4丁目 (%) | 新町 1丁目 (%) | 船橋 2・4丁目 (%) | 千歳台 2・3丁目 (%) | 八幡山 3丁目 (%) | 全体 (%) |
|-----|------------------|------------------|------------------|------------------|------------------|--------------------|---------------------|-------------------|-----------|
| 可燃系 | 2.2 | 5.3 | 0.3 | 0.5 | 1.0 | 0.7 | 0.7 | 0.4 | 1.1 |
| 不燃系 | 17.0 | 7.4 | 3.4 | 10.4 | 13.3 | 12.4 | 10.5 | 9.6 | 10.9 |

不燃ごみ

| 住居形態別 2019年5月 | | 一戸建て (%) | アパート等混在 (%) | マンション (%) | 全体 (%) | |
|------------------|------------------|--------------|----------------|--------------|-----------|------|
| 可燃ごみ | 紙類 | 0.5 | 1.2 | 0.4 | 0.7 | |
| | 新聞(きれいなもの) | 0.0 | 0.0 | 0.0 | 0.0 | |
| | 新聞(汚れたもの) | 0.3 | 0.4 | 0.1 | 0.3 | |
| | 折込広告 | 0.0 | 0.0 | 0.0 | 0.0 | |
| | 雑誌・本 | 0.0 | 0.0 | 0.0 | 0.0 | |
| | 段ボール | 0.1 | 0.5 | 0.3 | 0.3 | |
| | 紙パック | 0.0 | 0.0 | 0.0 | 0.0 | |
| | 紙パック(アルミ付) | 0.0 | 0.0 | 0.0 | 0.0 | |
| | 容器包装の紙類(リサイクル可) | 0.1 | 0.1 | 0.0 | 0.0 | |
| | 容器包装の紙類(リサイクル不可) | 0.0 | 0.0 | 0.0 | 0.0 | |
| | その他の紙類(リサイクル可) | 0.0 | 0.2 | 0.0 | 0.1 | |
| | その他の紙類(リサイクル不可) | 0.0 | 0.0 | 0.0 | 0.0 | |
| | 布類 | 0.0 | 0.0 | 0.0 | 0.0 | |
| | 生ごみ | 1.8 | 1.7 | 1.2 | 1.6 | |
| | 未使用食品 | 賞味期限切れ | 0.0 | 0.0 | 0.0 | 0.0 |
| | | 賞味期限内 | 0.0 | 0.0 | 0.0 | 0.0 |
| | | 賞味期限不明 | 0.0 | 0.0 | 0.0 | 0.0 |
| | | 調理くず | 0.0 | 0.0 | 0.0 | 0.0 |
| | 食べ残し | 1.8 | 1.7 | 1.2 | 1.6 | |
| | 木・草類 | 1.2 | 0.7 | 0.0 | 0.6 | |
| | プラスチック類 | 6.9 | 3.9 | 6.4 | 5.7 | |
| | ペットボトル(ラベル有り) | キャップ有り | 0.0 | 0.0 | 0.0 | 0.0 |
| | | キャップ無し | 0.0 | 0.0 | 0.0 | 0.0 |
| | ペットボトル(ラベル無し) | キャップ有り | 0.0 | 0.0 | 0.0 | 0.0 |
| | | キャップ無し | 0.9 | 0.3 | 0.0 | 0.4 |
| | ペットボトルキャップ | 0.0 | 0.0 | 0.0 | 0.0 | |
| | 白色発泡トレイ | 0.0 | 0.0 | 0.0 | 0.0 | |
| | 色・柄付き発泡トレイ | 0.0 | 0.0 | 0.0 | 0.0 | |
| | 食品用透明プラスチック容器 | 0.0 | 0.0 | 0.0 | 0.0 | |
| | レジ袋 | 0.1 | 0.2 | 0.1 | 0.1 | |
| | ペットボトル以外のボトル | 0.1 | 0.2 | 0.1 | 0.1 | |
| | その他の容器包装のプラスチック類 | 0.2 | 0.4 | 0.2 | 0.2 | |
| | シングルユースプラスチック | 0.0 | 0.0 | 0.0 | 0.0 | |
| | その他プラスチック類 | 5.6 | 2.8 | 6.0 | 4.9 | |
| | ゴム類 | 0.0 | 0.4 | 0.0 | 0.1 | |
| | 皮革類 | 0.5 | 0.4 | 0.0 | 0.3 | |
| | その他可燃 | 1.5 | 0.0 | 0.7 | 0.8 | |
| | 可燃ごみ 小計 | | 12.4 | 8.3 | 8.7 | 9.8 |
| | 不燃ごみ | 金属類 | 20.2 | 29.6 | 21.9 | 23.6 |
| | | アルミ缶(飲食用) | 0.1 | 0.4 | 0.0 | 0.2 |
| | | アルミ缶(その他) | 0.7 | 1.0 | 1.7 | 1.1 |
| スチール缶(飲食用) | | 1.0 | 1.6 | 2.0 | 1.5 | |
| スチール缶(その他) | | 1.7 | 2.2 | 3.2 | 2.4 | |
| 缶類以外の金属類 | | 16.7 | 24.4 | 15.0 | 18.4 | |
| ガラスびん | | 5.1 | 7.0 | 5.0 | 5.7 | |
| リターナブルびん | | 0.0 | 0.0 | 0.0 | 0.0 | |
| ワンウェイびん | | 無色 | 2.3 | 4.8 | 2.9 | 3.3 |
| | | 茶色 | 0.4 | 1.8 | 1.4 | 1.2 |
| | | その他の色 | 2.4 | 0.4 | 0.7 | 1.2 |
| 電池 | | 2.7 | 1.2 | 4.1 | 2.7 | |
| ガラス製品 | | 7.8 | 12.6 | 10.0 | 10.0 | |
| 陶磁器 | | 20.2 | 22.2 | 16.5 | 19.5 | |
| 小型家電 | | 18.4 | 10.1 | 19.7 | 16.4 | |
| 傘 | | 1.7 | 4.5 | 4.2 | 3.4 | |
| 蛍光管 | | 1.0 | 0.6 | 2.7 | 1.5 | |
| 電球 | | 0.2 | 0.0 | 0.6 | 0.3 | |
| 水銀体温計 | | 0.0 | 0.0 | 0.0 | 0.0 | |
| 水銀血圧計 | | 0.0 | 0.0 | 0.0 | 0.0 | |
| その他不燃 | | 8.1 | 2.5 | 5.7 | 5.6 | |
| 不燃ごみ 小計 | | 85.4 | 90.3 | 90.4 | 88.7 | |
| 排出禁止物 | | 中身の入ったエアゾール缶 | 0.3 | 0.0 | 0.0 | 0.1 |
| | 中身の入ったカセットボンベ | 0.0 | 0.0 | 0.0 | 0.0 | |
| | 中身の入った簡易ガスライター | 0.7 | 0.0 | 0.0 | 0.2 | |
| | 薬品類(農薬・劇薬) | 0.0 | 0.0 | 0.0 | 0.0 | |
| | 注射器・針 | 0.0 | 0.0 | 0.0 | 0.0 | |
| | 石油類 | 0.0 | 0.0 | 0.0 | 0.0 | |
| | ペンキ等の塗料 | 0.3 | 0.0 | 0.0 | 0.1 | |
| | バッテリー | 0.0 | 0.0 | 0.0 | 0.0 | |
| | 石 | 0.1 | 0.0 | 0.0 | 0.0 | |
| | 土・砂 | 0.0 | 0.0 | 0.0 | 0.0 | |
| | ブロック・レンガ | 0.0 | 0.0 | 0.0 | 0.0 | |
| | その他 | 0.0 | 0.0 | 0.0 | 0.0 | |
| | 排出禁止物 小計 | | 1.4 | 0.0 | 0.0 | 0.4 |
| 外袋 | 外袋 | 0.9 | 1.2 | 0.9 | 1.0 | |
| | プラスチック袋 | 0.3 | 0.5 | 0.3 | 0.4 | |
| | レジ袋 | 0.6 | 0.7 | 0.5 | 0.6 | |
| | 紙袋 | 0.0 | 0.0 | 0.1 | 0.0 | |
| 合計 | | 100.0 | 100.0 | 100.0 | 100.0 | |

可燃ごみ・不燃ごみ・排出禁止物・外袋の割合

| | 一戸建て (%) | アパート等混在 (%) | マンション (%) | 全体 (%) |
|-------|-------------|----------------|--------------|-----------|
| 可燃ごみ | 12.4 | 8.3 | 8.7 | 9.8 |
| 不燃ごみ | 85.4 | 90.3 | 90.4 | 88.7 |
| 排出禁止物 | 1.4 | 0.0 | 0.0 | 0.4 |
| 外袋 | 0.9 | 1.2 | 0.9 | 1.0 |

資源化可能物の割合

| | 一戸建て (%) | アパート等混在 (%) | マンション (%) | 全体 (%) |
|-----------|-------------|----------------|--------------|-----------|
| 可燃系資源化可能物 | 1.1 | 1.1 | 0.3 | 0.8 |
| 不燃系資源化可能物 | 24.6 | 19.1 | 26.7 | 23.8 |

容器包装リサイクル法対象品目の割合(外袋を除く)

| | 一戸建て (%) | アパート等混在 (%) | マンション (%) | 全体 (%) |
|-----|-------------|----------------|--------------|-----------|
| 可燃系 | 1.5 | 1.7 | 0.7 | 1.1 |
| 不燃系 | 8.6 | 12.2 | 11.9 | 10.9 |

付属資料3 組成分析調査票の原票 ペットボトル

| | | 下馬6丁目 2019年5月 | | 一戸建て | | アパート等混在 | | マンション | | 合計 | | |
|----------|------------------|------------------|-------|--------|-------|---------|-------|--------|-------|--------|-------|-----|
| | | 重量(kg) | 割合(%) | 重量(kg) | 割合(%) | 重量(kg) | 割合(%) | 重量(kg) | 割合(%) | 重量(kg) | 割合(%) | |
| 可燃ごみ | 紙類 | 0.00 | 0.0 | 0.00 | 0.0 | 0.00 | 0.0 | 0.00 | 0.0 | 0.00 | 0.0 | |
| | 新聞(きれいなもの) | 0.00 | 0.0 | 0.00 | 0.0 | 0.00 | 0.0 | 0.00 | 0.0 | 0.00 | 0.0 | |
| | 新聞(汚れたもの) | 0.00 | 0.0 | 0.00 | 0.0 | 0.00 | 0.0 | 0.00 | 0.0 | 0.00 | 0.0 | |
| | 折込広告 | 0.00 | 0.0 | 0.00 | 0.0 | 0.00 | 0.0 | 0.00 | 0.0 | 0.00 | 0.0 | |
| | 雑誌・本 | 0.00 | 0.0 | 0.00 | 0.0 | 0.00 | 0.0 | 0.00 | 0.0 | 0.00 | 0.0 | |
| | 段ボール | 0.00 | 0.0 | 0.00 | 0.0 | 0.00 | 0.0 | 0.00 | 0.0 | 0.00 | 0.0 | |
| | 紙バック | 0.00 | 0.0 | 0.00 | 0.0 | 0.00 | 0.0 | 0.00 | 0.0 | 0.00 | 0.0 | |
| | 紙バック(アルミ付) | 0.00 | 0.0 | 0.00 | 0.0 | 0.00 | 0.0 | 0.00 | 0.0 | 0.00 | 0.0 | |
| | 容器包装の紙類(リサイクル可) | 0.00 | 0.0 | 0.00 | 0.0 | 0.00 | 0.0 | 0.00 | 0.0 | 0.00 | 0.0 | |
| | 容器包装の紙類(リサイクル不可) | 0.00 | 0.0 | 0.00 | 0.0 | 0.00 | 0.0 | 0.00 | 0.0 | 0.00 | 0.0 | |
| | その他の紙類(リサイクル可) | 0.00 | 0.0 | 0.00 | 0.0 | 0.00 | 0.0 | 0.00 | 0.0 | 0.00 | 0.0 | |
| | その他の紙類(リサイクル不可) | 0.00 | 0.0 | 0.00 | 0.0 | 0.00 | 0.0 | 0.00 | 0.0 | 0.00 | 0.0 | |
| | 布類 | 0.00 | 0.0 | 0.00 | 0.0 | 0.00 | 0.0 | 0.00 | 0.0 | 0.00 | 0.0 | |
| | 生ごみ | 0.00 | 0.0 | 0.00 | 0.0 | 0.00 | 0.0 | 0.00 | 0.0 | 0.00 | 0.0 | |
| | 未使用食品 | 0.00 | 0.0 | 0.00 | 0.0 | 0.00 | 0.0 | 0.00 | 0.0 | 0.00 | 0.0 | |
| | | 賞味期限切れ | 0.00 | 0.0 | 0.00 | 0.0 | 0.00 | 0.0 | 0.00 | 0.0 | 0.00 | 0.0 |
| | | 賞味期限内 | 0.00 | 0.0 | 0.00 | 0.0 | 0.00 | 0.0 | 0.00 | 0.0 | 0.00 | 0.0 |
| | | 賞味期限不明 | 0.00 | 0.0 | 0.00 | 0.0 | 0.00 | 0.0 | 0.00 | 0.0 | 0.00 | 0.0 |
| | | 調理くず | 0.00 | 0.0 | 0.00 | 0.0 | 0.00 | 0.0 | 0.00 | 0.0 | 0.00 | 0.0 |
| | | 食べ残し | 0.00 | 0.0 | 0.00 | 0.0 | 0.00 | 0.0 | 0.00 | 0.0 | 0.00 | 0.0 |
| 木・草類 | 0.00 | 0.0 | 0.00 | 0.0 | 0.00 | 0.0 | 0.00 | 0.0 | 0.00 | 0.0 | | |
| プラスチック類 | 8.14 | 96.3 | 10.59 | 95.3 | 5.42 | 97.4 | 24.15 | 95.9 | | | | |
| | ペットボトル(ラベル有り) | 0.03 | 0.4 | 3.51 | 31.6 | 0.11 | 2.0 | 3.65 | 14.5 | | | |
| | | キャップ有り | 0.00 | 0.0 | 0.67 | 6.0 | 0.02 | 0.4 | 0.69 | 2.7 | | |
| | ペットボトル(ラベル無し) | 0.55 | 6.5 | 0.31 | 2.8 | 0.44 | 7.9 | 1.30 | 5.2 | | | |
| | | キャップ有り | 7.52 | 88.9 | 5.83 | 52.4 | 4.56 | 81.9 | 17.91 | 71.2 | | |
| | | キャップ無し | 0.00 | 0.0 | 0.02 | 0.2 | 0.29 | 5.2 | 0.31 | 1.2 | | |
| | ペットボトルキャップ | 0.00 | 0.0 | 0.00 | 0.0 | 0.00 | 0.0 | 0.00 | 0.0 | 0.0 | | |
| | 白色発泡トレイ | 0.00 | 0.0 | 0.00 | 0.0 | 0.00 | 0.0 | 0.00 | 0.0 | 0.0 | | |
| | 色・柄付き発泡トレイ | 0.00 | 0.0 | 0.00 | 0.0 | 0.00 | 0.0 | 0.00 | 0.0 | 0.0 | | |
| | 食品用透明プラスチック容器 | 0.00 | 0.0 | 0.00 | 0.0 | 0.00 | 0.0 | 0.00 | 0.0 | 0.0 | | |
| | レジ袋 | 0.00 | 0.0 | 0.01 | 0.1 | 0.00 | 0.0 | 0.01 | 0.0 | 0.0 | | |
| | ペットボトル以外のボトル | 0.04 | 0.5 | 0.22 | 2.0 | 0.00 | 0.0 | 0.26 | 1.0 | | | |
| | その他の容器包装のプラスチック類 | 0.00 | 0.0 | 0.02 | 0.2 | 0.00 | 0.0 | 0.02 | 0.1 | | | |
| | シングルユースプラスチック | 0.00 | 0.0 | 0.00 | 0.0 | 0.00 | 0.0 | 0.00 | 0.0 | 0.0 | | |
| | その他プラスチック類 | 0.00 | 0.0 | 0.00 | 0.0 | 0.00 | 0.0 | 0.00 | 0.0 | 0.0 | | |
| ゴム類 | 0.00 | 0.0 | 0.00 | 0.0 | 0.00 | 0.0 | 0.00 | 0.0 | 0.00 | 0.0 | | |
| 皮革類 | 0.00 | 0.0 | 0.00 | 0.0 | 0.00 | 0.0 | 0.00 | 0.0 | 0.00 | 0.0 | | |
| その他可燃 | 0.00 | 0.0 | 0.00 | 0.0 | 0.00 | 0.0 | 0.00 | 0.0 | 0.00 | 0.0 | | |
| 可燃ごみ 小計 | | 8.14 | 96.3 | 10.59 | 95.3 | 5.42 | 97.4 | 24.15 | 95.9 | | | |
| 不燃ごみ | 金属類 | 0.00 | 0.0 | 0.01 | 0.1 | 0.00 | 0.0 | 0.01 | 0.0 | 0.0 | | |
| | | アルミ缶(飲食用) | 0.00 | 0.0 | 0.00 | 0.0 | 0.00 | 0.0 | 0.00 | 0.0 | | |
| | | アルミ缶(その他) | 0.00 | 0.0 | 0.00 | 0.0 | 0.00 | 0.0 | 0.00 | 0.0 | | |
| | | スチール缶(飲食用) | 0.00 | 0.0 | 0.01 | 0.1 | 0.00 | 0.0 | 0.01 | 0.0 | | |
| | | スチール缶(その他) | 0.00 | 0.0 | 0.00 | 0.0 | 0.00 | 0.0 | 0.00 | 0.0 | | |
| | | 缶類以外の金属類 | 0.00 | 0.0 | 0.00 | 0.0 | 0.00 | 0.0 | 0.00 | 0.0 | | |
| | ガラスびん | 0.00 | 0.0 | 0.30 | 2.7 | 0.00 | 0.0 | 0.30 | 1.2 | | | |
| | | リターナブルびん | 0.00 | 0.0 | 0.00 | 0.0 | 0.00 | 0.0 | 0.00 | 0.0 | | |
| | | ワンウェイびん | 0.00 | 0.0 | 0.30 | 2.7 | 0.00 | 0.0 | 0.30 | 1.2 | | |
| | | | 無色 | 0.00 | 0.0 | 0.00 | 0.0 | 0.00 | 0.0 | 0.00 | 0.0 | |
| | | | 茶色 | 0.00 | 0.0 | 0.00 | 0.0 | 0.00 | 0.0 | 0.00 | 0.0 | |
| | | | その他の色 | 0.00 | 0.0 | 0.00 | 0.0 | 0.00 | 0.0 | 0.00 | 0.0 | |
| | 電池 | 0.00 | 0.0 | 0.00 | 0.0 | 0.00 | 0.0 | 0.00 | 0.0 | 0.00 | 0.0 | |
| | ガラス製品 | 0.00 | 0.0 | 0.00 | 0.0 | 0.00 | 0.0 | 0.00 | 0.0 | 0.00 | 0.0 | |
| | 陶磁器 | 0.00 | 0.0 | 0.00 | 0.0 | 0.00 | 0.0 | 0.00 | 0.0 | 0.00 | 0.0 | |
| 小型家電 | 0.00 | 0.0 | 0.00 | 0.0 | 0.00 | 0.0 | 0.00 | 0.0 | 0.00 | 0.0 | | |
| 傘 | 0.00 | 0.0 | 0.00 | 0.0 | 0.00 | 0.0 | 0.00 | 0.0 | 0.00 | 0.0 | | |
| 蛍光管 | 0.00 | 0.0 | 0.00 | 0.0 | 0.00 | 0.0 | 0.00 | 0.0 | 0.00 | 0.0 | | |
| 電球 | 0.00 | 0.0 | 0.00 | 0.0 | 0.00 | 0.0 | 0.00 | 0.0 | 0.00 | 0.0 | | |
| 水銀体温計 | 0.00 | 0.0 | 0.00 | 0.0 | 0.00 | 0.0 | 0.00 | 0.0 | 0.00 | 0.0 | | |
| 水銀血圧計 | 0.00 | 0.0 | 0.00 | 0.0 | 0.00 | 0.0 | 0.00 | 0.0 | 0.00 | 0.0 | | |
| その他不燃 | 0.00 | 0.0 | 0.00 | 0.0 | 0.00 | 0.0 | 0.00 | 0.0 | 0.00 | 0.0 | | |
| 不燃ごみ 小計 | | 0.00 | 0.0 | 0.31 | 2.8 | 0.00 | 0.0 | 0.31 | 1.2 | | | |
| 排出禁止物 | 中身の入ったエアゾール缶 | 0.00 | 0.0 | 0.00 | 0.0 | 0.00 | 0.0 | 0.00 | 0.0 | 0.00 | 0.0 | |
| | 中身の入ったカセットボンベ | 0.00 | 0.0 | 0.00 | 0.0 | 0.00 | 0.0 | 0.00 | 0.0 | 0.00 | 0.0 | |
| | 中身の入った簡易ガスライター | 0.00 | 0.0 | 0.00 | 0.0 | 0.00 | 0.0 | 0.00 | 0.0 | 0.00 | 0.0 | |
| | 薬品類(農薬・劇薬) | 0.00 | 0.0 | 0.00 | 0.0 | 0.00 | 0.0 | 0.00 | 0.0 | 0.00 | 0.0 | |
| | 注射器・針 | 0.00 | 0.0 | 0.00 | 0.0 | 0.00 | 0.0 | 0.00 | 0.0 | 0.00 | 0.0 | |
| | 石油類 | 0.00 | 0.0 | 0.00 | 0.0 | 0.00 | 0.0 | 0.00 | 0.0 | 0.00 | 0.0 | |
| | ペンキ等の塗料 | 0.00 | 0.0 | 0.00 | 0.0 | 0.00 | 0.0 | 0.00 | 0.0 | 0.00 | 0.0 | |
| | バッテリー | 0.00 | 0.0 | 0.00 | 0.0 | 0.00 | 0.0 | 0.00 | 0.0 | 0.00 | 0.0 | |
| | 石 | 0.00 | 0.0 | 0.00 | 0.0 | 0.00 | 0.0 | 0.00 | 0.0 | 0.00 | 0.0 | |
| | 土・砂 | 0.00 | 0.0 | 0.00 | 0.0 | 0.00 | 0.0 | 0.00 | 0.0 | 0.00 | 0.0 | |
| ブロック・レンガ | 0.00 | 0.0 | 0.00 | 0.0 | 0.00 | 0.0 | 0.00 | 0.0 | 0.00 | 0.0 | | |
| その他 | 0.00 | 0.0 | 0.00 | 0.0 | 0.00 | 0.0 | 0.00 | 0.0 | 0.00 | 0.0 | | |
| 排出禁止物 小計 | | 0.00 | 0.0 | 0.00 | 0.0 | 0.00 | 0.0 | 0.00 | 0.0 | 0.00 | 0.0 | |
| 外袋 | 外袋 | 0.32 | 3.8 | 0.22 | 2.0 | 0.15 | 2.7 | 0.69 | 2.7 | | | |
| | | プラスチック袋 | 0.15 | 1.8 | 0.13 | 1.2 | 0.10 | 1.8 | 0.38 | 1.5 | | |
| | | レジ袋 | 0.17 | 2.0 | 0.09 | 0.8 | 0.05 | 0.9 | 0.31 | 1.2 | | |
| | | 紙袋 | 0.00 | 0.0 | 0.00 | 0.0 | 0.00 | 0.0 | 0.00 | 0.0 | | |
| 合計 | | 8.46 | 100.0 | 11.12 | 100.0 | 5.57 | 100.0 | 25.15 | 100.0 | | | |

可燃ごみ・不燃ごみ・排出禁止物・外袋の割合

| | 一戸建て | | アパート等混在 | | マンション | | 合計 | |
|---------|--------|-------|---------|-------|--------|-------|--------|-------|
| | 重量(kg) | 割合(%) | 重量(kg) | 割合(%) | 重量(kg) | 割合(%) | 重量(kg) | 割合(%) |
| 可燃ごみ(1) | 0.04 | 0.5 | 0.27 | 2.5 | 0.29 | 5.2 | 0.60 | 2.3 |
| 不燃ごみ | 0.00 | 0.0 | 0.31 | 2.8 | 0.00 | 0.0 | 0.31 | 1.2 |
| 排出禁止物 | 0.00 | 0.0 | 0.00 | 0.0 | 0.00 | 0.0 | 0.00 | 0.0 |
| 外袋 | 0.32 | 3.8 | 0.22 | 2.0 | 0.15 | 2.7 | 0.69 | 2.7 |

資源化可能物の割合

| | 一戸建て | | アパート等混在 | | マンション | | 合計 | |
|--------------|--------|-------|---------|-------|--------|-------|--------|-------|
| | 重量(kg) | 割合(%) | 重量(kg) | 割合(%) | 重量(kg) | 割合(%) | 重量(kg) | 割合(%) |
| 可燃系資源化可能物(2) | 0.00 | 0.0 | 0.02 | 0.2 | 0.29 | 5.2 | 0.31 | 1.2 |
| 不燃系資源化可能物 | 0.00 | 0.0 | 0.31 | 2.8 | 0.00 | 0.0 | 0.31 | 1.2 |

容器包装リサイクル法対象品目の割合(外袋を除く)

| | 一戸建て | | アパート等混在 | | マンション | | 合計 | |
|--------|--------|-------|---------|-------|--------|-------|--------|-------|
| | 重量(kg) | 割合(%) | 重量(kg) | 割合(%) | 重量(kg) | 割合(%) | 重量(kg) | 割合(%) |
| 可燃系(3) | 0.04 | 0.5 | 0.27 | 2.5 | 0.29 | 5.2 | 0.60 | 2.3 |
| 不燃系 | 0.00 | 0.0 | 0.31 | 2.8 | 0.00 | 0.0 | 0.31 | 1.2 |

(1-3)ペットボトルを除く

ペットボトル

| | | 一戸建て | | アパート等混在 | | マンション | | 合計 | | |
|------------------|------------------|---------|--------|---------|--------|---------|--------|---------|--------|-----|
| | | 重量 (kg) | 割合 (%) | 重量 (kg) | 割合 (%) | 重量 (kg) | 割合 (%) | 重量 (kg) | 割合 (%) | |
| 可燃ごみ | 紙類 | 0.00 | 0.0 | 0.00 | 0.0 | 0.00 | 0.0 | 0.00 | 0.0 | |
| | 新聞(きれいなもの) | 0.00 | 0.0 | 0.00 | 0.0 | 0.00 | 0.0 | 0.00 | 0.0 | |
| | 新聞(汚れたもの) | 0.00 | 0.0 | 0.00 | 0.0 | 0.00 | 0.0 | 0.00 | 0.0 | |
| | 折込広告 | 0.00 | 0.0 | 0.00 | 0.0 | 0.00 | 0.0 | 0.00 | 0.0 | |
| | 雑誌・本 | 0.00 | 0.0 | 0.00 | 0.0 | 0.00 | 0.0 | 0.00 | 0.0 | |
| | 段ボール | 0.00 | 0.0 | 0.00 | 0.0 | 0.00 | 0.0 | 0.00 | 0.0 | |
| | 紙バック | 0.00 | 0.0 | 0.00 | 0.0 | 0.00 | 0.0 | 0.00 | 0.0 | |
| | 紙バック(アルミ付) | 0.00 | 0.0 | 0.00 | 0.0 | 0.00 | 0.0 | 0.00 | 0.0 | |
| | 容器包装の紙類(リサイクル可) | 0.00 | 0.0 | 0.00 | 0.0 | 0.00 | 0.0 | 0.00 | 0.0 | |
| | 容器包装の紙類(リサイクル不可) | 0.00 | 0.0 | 0.00 | 0.0 | 0.00 | 0.0 | 0.00 | 0.0 | |
| | その他の紙類(リサイクル可) | 0.00 | 0.0 | 0.00 | 0.0 | 0.00 | 0.0 | 0.00 | 0.0 | |
| | その他の紙類(リサイクル不可) | 0.00 | 0.0 | 0.00 | 0.0 | 0.00 | 0.0 | 0.00 | 0.0 | |
| | 布類 | 0.00 | 0.0 | 0.00 | 0.0 | 0.00 | 0.0 | 0.00 | 0.0 | |
| | 生ごみ | 0.00 | 0.0 | 0.00 | 0.0 | 0.27 | 1.9 | 0.27 | 1.2 | |
| | 未使用食品 | 0.00 | 0.0 | 0.00 | 0.0 | 0.00 | 0.0 | 0.00 | 0.0 | |
| | | 賞味期限切れ | 0.00 | 0.0 | 0.00 | 0.0 | 0.00 | 0.0 | 0.00 | 0.0 |
| | | 賞味期限内 | 0.00 | 0.0 | 0.00 | 0.0 | 0.00 | 0.0 | 0.00 | 0.0 |
| | | 賞味期限不明 | 0.00 | 0.0 | 0.00 | 0.0 | 0.00 | 0.0 | 0.00 | 0.0 |
| | | 調理くず | 0.00 | 0.0 | 0.00 | 0.0 | 0.00 | 0.0 | 0.00 | 0.0 |
| | | 食べ残し | 0.00 | 0.0 | 0.00 | 0.0 | 0.27 | 1.9 | 0.27 | 1.2 |
| | 木・草類 | 0.00 | 0.0 | 0.00 | 0.0 | 0.00 | 0.0 | 0.00 | 0.0 | |
| プラスチック類 | 1.56 | 76.4 | 6.50 | 96.3 | 13.27 | 91.7 | 21.33 | 91.6 | | |
| ペットボトル(ラベル有り) | 0.70 | 34.3 | 2.83 | 41.9 | 4.22 | 29.2 | 7.75 | 33.3 | | |
| | キャップ有り | 0.00 | 0.0 | 0.19 | 2.8 | 1.05 | 7.3 | 1.24 | 5.3 | |
| | キャップ無し | 0.36 | 17.6 | 0.00 | 0.0 | 0.69 | 4.8 | 1.05 | 4.5 | |
| ペットボトル(ラベル無し) | 0.39 | 19.1 | 3.48 | 51.6 | 7.11 | 49.1 | 10.98 | 47.2 | | |
| | キャップ有り | 0.00 | 0.0 | 0.00 | 0.0 | 0.03 | 0.2 | 0.03 | 0.1 | |
| | キャップ無し | 0.00 | 0.0 | 0.00 | 0.0 | 0.00 | 0.0 | 0.00 | 0.0 | |
| ペットボトルキャップ | 0.00 | 0.0 | 0.00 | 0.0 | 0.00 | 0.0 | 0.00 | 0.0 | | |
| 白色発泡トレイ | 0.00 | 0.0 | 0.00 | 0.0 | 0.00 | 0.0 | 0.00 | 0.0 | | |
| 色・柄付き発泡トレイ | 0.00 | 0.0 | 0.00 | 0.0 | 0.00 | 0.0 | 0.00 | 0.0 | | |
| 食品用透明プラスチック容器 | 0.00 | 0.0 | 0.00 | 0.0 | 0.00 | 0.0 | 0.00 | 0.0 | | |
| レジ袋 | 0.00 | 0.0 | 0.00 | 0.0 | 0.09 | 0.6 | 0.09 | 0.4 | | |
| ペットボトル以外のボトル | 0.11 | 5.4 | 0.00 | 0.0 | 0.05 | 0.3 | 0.16 | 0.7 | | |
| その他の容器包装のプラスチック類 | 0.00 | 0.0 | 0.00 | 0.0 | 0.00 | 0.0 | 0.00 | 0.0 | | |
| シングルユースプラスチック | 0.00 | 0.0 | 0.00 | 0.0 | 0.00 | 0.0 | 0.00 | 0.0 | | |
| その他プラスチック類 | 0.00 | 0.0 | 0.00 | 0.0 | 0.03 | 0.2 | 0.03 | 0.1 | | |
| ゴム類 | 0.00 | 0.0 | 0.00 | 0.0 | 0.00 | 0.0 | 0.00 | 0.0 | | |
| 皮革類 | 0.00 | 0.0 | 0.00 | 0.0 | 0.00 | 0.0 | 0.00 | 0.0 | | |
| その他可燃 | 0.00 | 0.0 | 0.00 | 0.0 | 0.00 | 0.0 | 0.00 | 0.0 | | |
| 可燃ごみ 小計 | | 1.56 | 76.4 | 6.50 | 96.3 | 13.54 | 93.6 | 21.60 | 92.8 | |
| 不燃ごみ | 金属類 | 0.00 | 0.0 | 0.00 | 0.0 | 0.00 | 0.0 | 0.00 | 0.0 | |
| | アルミ缶(飲食用) | 0.00 | 0.0 | 0.00 | 0.0 | 0.00 | 0.0 | 0.00 | 0.0 | |
| | アルミ缶(その他) | 0.00 | 0.0 | 0.00 | 0.0 | 0.00 | 0.0 | 0.00 | 0.0 | |
| | スチール缶(飲食用) | 0.00 | 0.0 | 0.00 | 0.0 | 0.00 | 0.0 | 0.00 | 0.0 | |
| | スチール缶(その他) | 0.00 | 0.0 | 0.00 | 0.0 | 0.00 | 0.0 | 0.00 | 0.0 | |
| | 缶類以外の金属類 | 0.00 | 0.0 | 0.00 | 0.0 | 0.00 | 0.0 | 0.00 | 0.0 | |
| | ガラスびん | 0.00 | 0.0 | 0.00 | 0.0 | 0.00 | 0.0 | 0.00 | 0.0 | |
| | リターナブルびん | 0.00 | 0.0 | 0.00 | 0.0 | 0.00 | 0.0 | 0.00 | 0.0 | |
| | ワンウェイびん | 0.00 | 0.0 | 0.00 | 0.0 | 0.00 | 0.0 | 0.00 | 0.0 | |
| | | 無色 | 0.00 | 0.0 | 0.00 | 0.0 | 0.00 | 0.0 | 0.00 | 0.0 |
| | | 茶色 | 0.00 | 0.0 | 0.00 | 0.0 | 0.00 | 0.0 | 0.00 | 0.0 |
| | | その他の色 | 0.00 | 0.0 | 0.00 | 0.0 | 0.00 | 0.0 | 0.00 | 0.0 |
| | 電池 | 0.00 | 0.0 | 0.00 | 0.0 | 0.00 | 0.0 | 0.00 | 0.0 | |
| | ガラス製品 | 0.00 | 0.0 | 0.00 | 0.0 | 0.00 | 0.0 | 0.00 | 0.0 | |
| | 陶磁器 | 0.00 | 0.0 | 0.00 | 0.0 | 0.00 | 0.0 | 0.00 | 0.0 | |
| | 小型家電 | 0.00 | 0.0 | 0.00 | 0.0 | 0.00 | 0.0 | 0.00 | 0.0 | |
| | 傘 | 0.00 | 0.0 | 0.00 | 0.0 | 0.00 | 0.0 | 0.00 | 0.0 | |
| | 蛍光管 | 0.00 | 0.0 | 0.00 | 0.0 | 0.00 | 0.0 | 0.00 | 0.0 | |
| | 電球 | 0.00 | 0.0 | 0.00 | 0.0 | 0.00 | 0.0 | 0.00 | 0.0 | |
| 水銀体温計 | 0.00 | 0.0 | 0.00 | 0.0 | 0.00 | 0.0 | 0.00 | 0.0 | | |
| 水銀血圧計 | 0.00 | 0.0 | 0.00 | 0.0 | 0.00 | 0.0 | 0.00 | 0.0 | | |
| その他不燃 | 0.00 | 0.0 | 0.00 | 0.0 | 0.00 | 0.0 | 0.00 | 0.0 | | |
| 不燃ごみ 小計 | | 0.00 | 0.0 | 0.00 | 0.0 | 0.00 | 0.0 | 0.00 | 0.0 | |
| 排出禁止物 | 中身の入ったエアゾール缶 | 0.00 | 0.0 | 0.00 | 0.0 | 0.00 | 0.0 | 0.00 | 0.0 | |
| | 中身の入ったカセットボンベ | 0.00 | 0.0 | 0.00 | 0.0 | 0.00 | 0.0 | 0.00 | 0.0 | |
| | 中身の入った簡易ガスライター | 0.00 | 0.0 | 0.00 | 0.0 | 0.00 | 0.0 | 0.00 | 0.0 | |
| | 薬品類(農薬・劇薬) | 0.00 | 0.0 | 0.00 | 0.0 | 0.00 | 0.0 | 0.00 | 0.0 | |
| | 注射器・針 | 0.00 | 0.0 | 0.00 | 0.0 | 0.00 | 0.0 | 0.00 | 0.0 | |
| | 石油類 | 0.00 | 0.0 | 0.00 | 0.0 | 0.00 | 0.0 | 0.00 | 0.0 | |
| | ペンキ等の塗料 | 0.00 | 0.0 | 0.00 | 0.0 | 0.00 | 0.0 | 0.00 | 0.0 | |
| | バッテリー | 0.00 | 0.0 | 0.00 | 0.0 | 0.00 | 0.0 | 0.00 | 0.0 | |
| | 石 | 0.00 | 0.0 | 0.00 | 0.0 | 0.00 | 0.0 | 0.00 | 0.0 | |
| | 土・砂 | 0.00 | 0.0 | 0.00 | 0.0 | 0.00 | 0.0 | 0.00 | 0.0 | |
| | ブロック・レンガ | 0.00 | 0.0 | 0.00 | 0.0 | 0.00 | 0.0 | 0.00 | 0.0 | |
| その他 | 0.00 | 0.0 | 0.00 | 0.0 | 0.00 | 0.0 | 0.00 | 0.0 | | |
| 排出禁止物 小計 | | 0.00 | 0.0 | 0.00 | 0.0 | 0.00 | 0.0 | 0.00 | 0.0 | |
| 外袋 | 外袋 | 0.48 | 23.5 | 0.25 | 3.7 | 0.93 | 6.5 | 1.66 | 7.1 | |
| | プラスチック袋 | 0.00 | 0.0 | 0.13 | 1.9 | 0.43 | 3.0 | 0.56 | 2.4 | |
| | レジ袋 | 0.48 | 23.5 | 0.12 | 1.8 | 0.50 | 3.5 | 1.10 | 4.7 | |
| | 紙袋 | 0.00 | 0.0 | 0.00 | 0.0 | 0.00 | 0.0 | 0.00 | 0.0 | |
| 合計 | | 2.04 | 100.0 | 6.75 | 100.0 | 14.47 | 100.0 | 23.26 | 100.0 | |

可燃ごみ・不燃ごみ・排出禁止物・外袋の割合

| | 一戸建て | | アパート等混在 | | マンション | | 合計 | |
|------------|---------|--------|---------|--------|---------|--------|---------|--------|
| | 重量 (kg) | 割合 (%) | 重量 (kg) | 割合 (%) | 重量 (kg) | 割合 (%) | 重量 (kg) | 割合 (%) |
| 可燃ごみ (1) | 0.11 | 5.4 | 0.00 | 0.0 | 0.47 | 3.2 | 0.58 | 2.5 |
| 不燃ごみ | 0.00 | 0.0 | 0.00 | 0.0 | 0.00 | 0.0 | 0.00 | 0.0 |
| 排出禁止物 | 0.00 | 0.0 | 0.00 | 0.0 | 0.00 | 0.0 | 0.00 | 0.0 |
| 外袋 | 0.48 | 23.5 | 0.25 | 3.7 | 0.93 | 6.5 | 1.66 | 7.1 |

資源化可能物の割合

| | 一戸建て | | アパート等混在 | | マンション | | 合計 | |
|-----------------|---------|--------|---------|--------|---------|--------|---------|--------|
| | 重量 (kg) | 割合 (%) | 重量 (kg) | 割合 (%) | 重量 (kg) | 割合 (%) | 重量 (kg) | 割合 (%) |
| 可燃系資源化可能物 (2) | 0.00 | 0.0 | 0.00 | 0.0 | 0.03 | 0.2 | 0.03 | 0.1 |
| 不燃系資源化可能物 | 0.00 | 0.0 | 0.00 | 0.0 | 0.00 | 0.0 | 0.00 | 0.0 |

容器包装リサイクル法対象品目の割合(外袋を除く)

| | 一戸建て | | アパート等混在 | | マンション | | 合計 | |
|-----------|---------|--------|---------|--------|---------|--------|---------|--------|
| | 重量 (kg) | 割合 (%) | 重量 (kg) | 割合 (%) | 重量 (kg) | 割合 (%) | 重量 (kg) | 割合 (%) |
| 可燃系 (3) | 0.11 | 5.4 | 0.00 | 0.0 | 0.17 | 1.1 | 0.28 | 1.2 |
| 不燃系 | 0.00 | 0.0 | 0.00 | 0.0 | 0.00 | 0.0 | 0.00 | 0.0 |

(1 - 3) ペットボトルを除く

ペットボトル

| | | 一戸建て | | アパート等混在 | | マンション | | 合計 | | |
|------------------|------------------|-----------|--------|---------|--------|---------|--------|---------|--------|------|
| | | 重量 (kg) | 割合 (%) | 重量 (kg) | 割合 (%) | 重量 (kg) | 割合 (%) | 重量 (kg) | 割合 (%) | |
| 松原1丁目 2019年5月 | | | | | | | | | | |
| 可燃ごみ | 紙類 | 0.00 | 0.0 | 0.00 | 0.0 | 0.00 | 0.0 | 0.00 | 0.0 | |
| | 新聞(きれいなもの) | 0.00 | 0.0 | 0.00 | 0.0 | 0.00 | 0.0 | 0.00 | 0.0 | |
| | 新聞(汚れたもの) | 0.00 | 0.0 | 0.00 | 0.0 | 0.00 | 0.0 | 0.00 | 0.0 | |
| | 折込広告 | 0.00 | 0.0 | 0.00 | 0.0 | 0.00 | 0.0 | 0.00 | 0.0 | |
| | 雑誌・本 | 0.00 | 0.0 | 0.00 | 0.0 | 0.00 | 0.0 | 0.00 | 0.0 | |
| | 段ボール | 0.00 | 0.0 | 0.00 | 0.0 | 0.00 | 0.0 | 0.00 | 0.0 | |
| | 紙バック | 0.00 | 0.0 | 0.00 | 0.0 | 0.00 | 0.0 | 0.00 | 0.0 | |
| | 紙バック(アルミ付) | 0.00 | 0.0 | 0.00 | 0.0 | 0.00 | 0.0 | 0.00 | 0.0 | |
| | 容器包装の紙類(リサイクル可) | 0.00 | 0.0 | 0.00 | 0.0 | 0.00 | 0.0 | 0.00 | 0.0 | |
| | 容器包装の紙類(リサイクル不可) | 0.00 | 0.0 | 0.00 | 0.0 | 0.00 | 0.0 | 0.00 | 0.0 | |
| | その他の紙類(リサイクル可) | 0.00 | 0.0 | 0.00 | 0.0 | 0.00 | 0.0 | 0.00 | 0.0 | |
| | その他の紙類(リサイクル不可) | 0.00 | 0.0 | 0.00 | 0.0 | 0.00 | 0.0 | 0.00 | 0.0 | |
| | 布類 | 0.00 | 0.0 | 0.00 | 0.0 | 0.00 | 0.0 | 0.00 | 0.0 | |
| | 生ごみ | 0.00 | 0.0 | 0.00 | 0.0 | 0.00 | 0.0 | 0.00 | 0.0 | |
| | 未使用食品 | 0.00 | 0.0 | 0.00 | 0.0 | 0.00 | 0.0 | 0.00 | 0.0 | |
| | | 賞味期限切れ | 0.00 | 0.0 | 0.00 | 0.0 | 0.00 | 0.0 | 0.00 | 0.0 |
| | | 賞味期限内 | 0.00 | 0.0 | 0.00 | 0.0 | 0.00 | 0.0 | 0.00 | 0.0 |
| | | 賞味期限不明 | 0.00 | 0.0 | 0.00 | 0.0 | 0.00 | 0.0 | 0.00 | 0.0 |
| | 調理くず | 0.00 | 0.0 | 0.00 | 0.0 | 0.00 | 0.0 | 0.00 | 0.0 | |
| | 食べ残し | 0.00 | 0.0 | 0.00 | 0.0 | 0.00 | 0.0 | 0.00 | 0.0 | |
| | 木・草類 | 0.00 | 0.0 | 0.00 | 0.0 | 0.00 | 0.0 | 0.00 | 0.0 | |
| | プラスチック類 | 6.10 | 58.2 | 6.65 | 93.8 | 8.05 | 100.0 | 20.80 | 81.1 | |
| | ペットボトル(ラベル有り) | キャップ有り | 1.44 | 13.7 | 3.67 | 51.8 | 0.00 | 0.0 | 5.11 | 19.9 |
| | | キャップ無し | 0.10 | 1.0 | 0.17 | 2.4 | 0.00 | 0.0 | 0.27 | 1.1 |
| | ペットボトル(ラベル無し) | キャップ有り | 0.50 | 4.8 | 0.01 | 0.1 | 0.00 | 0.0 | 0.51 | 2.0 |
| | | キャップ無し | 3.92 | 37.3 | 2.76 | 38.9 | 8.05 | 100.0 | 14.73 | 57.4 |
| | ペットボトルキャップ | | 0.01 | 0.1 | 0.00 | 0.0 | 0.00 | 0.0 | 0.01 | 0.0 |
| | 白色発泡トレイ | | 0.00 | 0.0 | 0.00 | 0.0 | 0.00 | 0.0 | 0.00 | 0.0 |
| | 色・柄付き発泡トレイ | | 0.00 | 0.0 | 0.00 | 0.0 | 0.00 | 0.0 | 0.00 | 0.0 |
| | 食品用透明プラスチック容器 | | 0.00 | 0.0 | 0.00 | 0.0 | 0.00 | 0.0 | 0.00 | 0.0 |
| | レジ袋 | | 0.04 | 0.4 | 0.00 | 0.0 | 0.00 | 0.0 | 0.04 | 0.2 |
| | ペットボトル以外のボトル | | 0.07 | 0.7 | 0.04 | 0.6 | 0.00 | 0.0 | 0.11 | 0.4 |
| | その他の容器包装のプラスチック類 | | 0.02 | 0.2 | 0.00 | 0.0 | 0.00 | 0.0 | 0.02 | 0.1 |
| | シングルユースプラスチック | | 0.00 | 0.0 | 0.00 | 0.0 | 0.00 | 0.0 | 0.00 | 0.0 |
| | その他プラスチック類 | | 0.00 | 0.0 | 0.00 | 0.0 | 0.00 | 0.0 | 0.00 | 0.0 |
| | ゴム類 | | 0.00 | 0.0 | 0.00 | 0.0 | 0.00 | 0.0 | 0.00 | 0.0 |
| | 皮革類 | | 0.00 | 0.0 | 0.00 | 0.0 | 0.00 | 0.0 | 0.00 | 0.0 |
| | その他可燃 | | 0.64 | 6.1 | 0.00 | 0.0 | 0.00 | 0.0 | 0.64 | 2.5 |
| | 可燃ごみ 小計 | | 6.74 | 64.3 | 6.65 | 93.8 | 8.05 | 100.0 | 21.44 | 83.6 |
| | 不燃ごみ | 金属類 | 0.08 | 0.8 | 0.20 | 2.8 | 0.00 | 0.0 | 0.28 | 1.1 |
| | | アルミ缶(飲食用) | 0.00 | 0.0 | 0.20 | 2.8 | 0.00 | 0.0 | 0.20 | 0.8 |
| | | アルミ缶(その他) | 0.00 | 0.0 | 0.00 | 0.0 | 0.00 | 0.0 | 0.00 | 0.0 |
| スチール缶(飲食用) | | 0.00 | 0.0 | 0.00 | 0.0 | 0.00 | 0.0 | 0.00 | 0.0 | |
| スチール缶(その他) | | 0.00 | 0.0 | 0.00 | 0.0 | 0.00 | 0.0 | 0.00 | 0.0 | |
| 缶類以外の金属類 | | 0.08 | 0.8 | 0.00 | 0.0 | 0.00 | 0.0 | 0.08 | 0.3 | |
| ガラスびん | | 0.00 | 0.0 | 0.00 | 0.0 | 0.00 | 0.0 | 0.00 | 0.0 | |
| リターナブルびん | | 0.00 | 0.0 | 0.00 | 0.0 | 0.00 | 0.0 | 0.00 | 0.0 | |
| ワンウェイびん | | 無色 | 0.00 | 0.0 | 0.00 | 0.0 | 0.00 | 0.0 | 0.00 | 0.0 |
| | | 茶色 | 0.00 | 0.0 | 0.00 | 0.0 | 0.00 | 0.0 | 0.00 | 0.0 |
| | | その他の色 | 0.00 | 0.0 | 0.00 | 0.0 | 0.00 | 0.0 | 0.00 | 0.0 |
| 電池 | | | 0.00 | 0.0 | 0.00 | 0.0 | 0.00 | 0.0 | 0.00 | 0.0 |
| ガラス製品 | | | 1.78 | 17.0 | 0.00 | 0.0 | 0.00 | 0.0 | 1.78 | 6.9 |
| 陶磁器 | | | 1.67 | 15.9 | 0.00 | 0.0 | 0.00 | 0.0 | 1.67 | 6.5 |
| 小型家電 | | | 0.00 | 0.0 | 0.00 | 0.0 | 0.00 | 0.0 | 0.00 | 0.0 |
| 傘 | | | 0.00 | 0.0 | 0.00 | 0.0 | 0.00 | 0.0 | 0.00 | 0.0 |
| 蛍光管 | | | 0.00 | 0.0 | 0.00 | 0.0 | 0.00 | 0.0 | 0.00 | 0.0 |
| 電球 | | | 0.04 | 0.4 | 0.00 | 0.0 | 0.00 | 0.0 | 0.04 | 0.2 |
| 水銀体温計 | | | 0.00 | 0.0 | 0.00 | 0.0 | 0.00 | 0.0 | 0.00 | 0.0 |
| 水銀血圧計 | | | 0.00 | 0.0 | 0.00 | 0.0 | 0.00 | 0.0 | 0.00 | 0.0 |
| その他不燃 | | | 0.00 | 0.0 | 0.00 | 0.0 | 0.00 | 0.0 | 0.00 | 0.0 |
| 不燃ごみ 小計 | | 3.57 | 34.1 | 0.20 | 2.8 | 0.00 | 0.0 | 3.77 | 14.7 | |
| 排出禁止物 | 中身の入ったエアゾール缶 | 0.00 | 0.0 | 0.00 | 0.0 | 0.00 | 0.0 | 0.00 | 0.0 | |
| | 中身の入ったカセットボンベ | 0.00 | 0.0 | 0.00 | 0.0 | 0.00 | 0.0 | 0.00 | 0.0 | |
| | 中身の入った簡易ガスライター | 0.00 | 0.0 | 0.00 | 0.0 | 0.00 | 0.0 | 0.00 | 0.0 | |
| | 薬品類(農薬・劇薬) | 0.00 | 0.0 | 0.00 | 0.0 | 0.00 | 0.0 | 0.00 | 0.0 | |
| | 注射器・針 | 0.00 | 0.0 | 0.00 | 0.0 | 0.00 | 0.0 | 0.00 | 0.0 | |
| | 石油類 | 0.00 | 0.0 | 0.00 | 0.0 | 0.00 | 0.0 | 0.00 | 0.0 | |
| | ペンキ等の塗料 | 0.00 | 0.0 | 0.00 | 0.0 | 0.00 | 0.0 | 0.00 | 0.0 | |
| | バッテリー | 0.00 | 0.0 | 0.00 | 0.0 | 0.00 | 0.0 | 0.00 | 0.0 | |
| | 石 | 0.00 | 0.0 | 0.00 | 0.0 | 0.00 | 0.0 | 0.00 | 0.0 | |
| | 土・砂 | 0.00 | 0.0 | 0.00 | 0.0 | 0.00 | 0.0 | 0.00 | 0.0 | |
| | ブロック・レンガ | 0.00 | 0.0 | 0.00 | 0.0 | 0.00 | 0.0 | 0.00 | 0.0 | |
| その他 | 0.00 | 0.0 | 0.00 | 0.0 | 0.00 | 0.0 | 0.00 | 0.0 | | |
| 排出禁止物 小計 | | 0.00 | 0.0 | 0.00 | 0.0 | 0.00 | 0.0 | 0.00 | 0.0 | |
| 外袋 | 外袋 | 0.19 | 1.8 | 0.24 | 3.4 | 0.00 | 0.0 | 0.43 | 1.7 | |
| | プラスチック袋 | 0.08 | 0.8 | 0.14 | 2.0 | 0.00 | 0.0 | 0.22 | 0.9 | |
| | レジ袋 | 0.11 | 1.0 | 0.10 | 1.4 | 0.00 | 0.0 | 0.21 | 0.8 | |
| | 紙袋 | 0.00 | 0.0 | 0.00 | 0.0 | 0.00 | 0.0 | 0.00 | 0.0 | |
| 合計 | | 10.50 | 100.0 | 7.09 | 100.0 | 8.05 | 100.0 | 25.64 | 100.0 | |

可燃ごみ・不燃ごみ・排出禁止物・外袋の割合

| | 一戸建て | | アパート等混在 | | マンション | | 合計 | |
|------------|---------|--------|---------|--------|---------|--------|---------|--------|
| | 重量 (kg) | 割合 (%) | 重量 (kg) | 割合 (%) | 重量 (kg) | 割合 (%) | 重量 (kg) | 割合 (%) |
| 可燃ごみ (1) | 0.78 | 7.5 | 0.04 | 0.6 | 0.00 | 0.0 | 0.82 | 3.2 |
| 不燃ごみ | 3.57 | 34.1 | 0.20 | 2.8 | 0.00 | 0.0 | 3.77 | 14.7 |
| 排出禁止物 | 0.00 | 0.0 | 0.00 | 0.0 | 0.00 | 0.0 | 0.00 | 0.0 |
| 外袋 | 0.19 | 1.8 | 0.24 | 3.4 | 0.00 | 0.0 | 0.43 | 1.7 |

資源化可能物の割合

| | 一戸建て | | アパート等混在 | | マンション | | 合計 | |
|-----------------|---------|--------|---------|--------|---------|--------|---------|--------|
| | 重量 (kg) | 割合 (%) | 重量 (kg) | 割合 (%) | 重量 (kg) | 割合 (%) | 重量 (kg) | 割合 (%) |
| 可燃系資源化可能物 (2) | 0.01 | 0.1 | 0.00 | 0.0 | 0.00 | 0.0 | 0.01 | 0.0 |
| 不燃系資源化可能物 | 0.00 | 0.0 | 0.20 | 2.8 | 0.00 | 0.0 | 0.20 | 0.8 |

容器包装リサイクル法対象品目の割合(外袋を除く)

| | 一戸建て | | アパート等混在 | | マンション | | 合計 | |
|-----------|---------|--------|---------|--------|---------|--------|---------|--------|
| | 重量 (kg) | 割合 (%) | 重量 (kg) | 割合 (%) | 重量 (kg) | 割合 (%) | 重量 (kg) | 割合 (%) |
| 可燃系 (3) | 0.14 | 1.4 | 0.04 | 0.6 | 0.00 | 0.0 | 0.18 | 0.7 |
| 不燃系 | 0.00 | 0.0 | 0.20 | 2.8 | 0.00 | 0.0 | 0.20 | 0.8 |

(1 - 3) ペットボトルを除く

ペットボトル

| | | 一戸建て | | アパート等混在 | | マンション | | 合計 | | |
|------------------|------------------|--------|-------|---------|-------|--------|-------|--------|-------|------|
| | | 重量(kg) | 割合(%) | 重量(kg) | 割合(%) | 重量(kg) | 割合(%) | 重量(kg) | 割合(%) | |
| 駒沢4丁目 2019年5月 | | | | | | | | | | |
| 可燃ごみ | 紙類 | 0.00 | 0.0 | 0.00 | 0.0 | 0.00 | 0.0 | 0.00 | 0.0 | |
| | 新聞(きれいなもの) | 0.00 | 0.0 | 0.00 | 0.0 | 0.00 | 0.0 | 0.00 | 0.0 | |
| | 新聞(汚れたもの) | 0.00 | 0.0 | 0.00 | 0.0 | 0.00 | 0.0 | 0.00 | 0.0 | |
| | 折込広告 | 0.00 | 0.0 | 0.00 | 0.0 | 0.00 | 0.0 | 0.00 | 0.0 | |
| | 雑誌・本 | 0.00 | 0.0 | 0.00 | 0.0 | 0.00 | 0.0 | 0.00 | 0.0 | |
| | 段ボール | 0.00 | 0.0 | 0.00 | 0.0 | 0.00 | 0.0 | 0.00 | 0.0 | |
| | 紙バック | 0.00 | 0.0 | 0.00 | 0.0 | 0.00 | 0.0 | 0.00 | 0.0 | |
| | 紙バック(アルミ付) | 0.00 | 0.0 | 0.00 | 0.0 | 0.00 | 0.0 | 0.00 | 0.0 | |
| | 容器包装の紙類(リサイクル可) | 0.00 | 0.0 | 0.00 | 0.0 | 0.00 | 0.0 | 0.00 | 0.0 | |
| | 容器包装の紙類(リサイクル不可) | 0.00 | 0.0 | 0.00 | 0.0 | 0.00 | 0.0 | 0.00 | 0.0 | |
| | その他の紙類(リサイクル可) | 0.00 | 0.0 | 0.00 | 0.0 | 0.00 | 0.0 | 0.00 | 0.0 | |
| | その他の紙類(リサイクル不可) | 0.00 | 0.0 | 0.00 | 0.0 | 0.00 | 0.0 | 0.00 | 0.0 | |
| | 布類 | 0.00 | 0.0 | 0.00 | 0.0 | 0.00 | 0.0 | 0.00 | 0.0 | |
| | 生ごみ | 0.00 | 0.0 | 0.00 | 0.0 | 0.00 | 0.0 | 0.00 | 0.0 | |
| | 未使用食品 | 0.00 | 0.0 | 0.00 | 0.0 | 0.00 | 0.0 | 0.00 | 0.0 | |
| | | 賞味期限切れ | 0.00 | 0.0 | 0.00 | 0.0 | 0.00 | 0.0 | 0.00 | 0.0 |
| | | 賞味期限内 | 0.00 | 0.0 | 0.00 | 0.0 | 0.00 | 0.0 | 0.00 | 0.0 |
| | | 賞味期限不明 | 0.00 | 0.0 | 0.00 | 0.0 | 0.00 | 0.0 | 0.00 | 0.0 |
| | 調理くず | 0.00 | 0.0 | 0.00 | 0.0 | 0.00 | 0.0 | 0.00 | 0.0 | |
| | 食べ残し | 0.00 | 0.0 | 0.00 | 0.0 | 0.00 | 0.0 | 0.00 | 0.0 | |
| | 木・草類 | 0.00 | 0.0 | 0.00 | 0.0 | 0.00 | 0.0 | 0.00 | 0.0 | |
| | プラスチック類 | 6.43 | 96.2 | 7.74 | 96.5 | 5.85 | 94.5 | 20.02 | 96.0 | |
| | ペットボトル(ラベル有り) | 0.09 | 1.3 | 1.65 | 20.6 | 0.20 | 3.2 | 1.94 | 9.3 | |
| | | キャップ有り | 0.09 | 1.3 | 0.10 | 1.2 | 0.94 | 15.2 | 1.13 | 5.4 |
| | | キャップ無し | 0.49 | 7.3 | 0.85 | 10.6 | 1.53 | 24.7 | 2.87 | 13.8 |
| | ペットボトル(ラベル無し) | 5.36 | 80.4 | 5.13 | 64.0 | 2.97 | 48.0 | 13.46 | 64.5 | |
| | | キャップ有り | 0.00 | 0.0 | 0.00 | 0.0 | 0.00 | 0.0 | 0.00 | 0.0 |
| | | キャップ無し | 0.00 | 0.0 | 0.00 | 0.0 | 0.00 | 0.0 | 0.00 | 0.0 |
| | ペットボトルキャップ | 0.00 | 0.0 | 0.00 | 0.0 | 0.00 | 0.0 | 0.00 | 0.0 | |
| | 白色発泡トレイ | 0.00 | 0.0 | 0.00 | 0.0 | 0.00 | 0.0 | 0.00 | 0.0 | |
| | 色・柄付き発泡トレイ | 0.00 | 0.0 | 0.00 | 0.0 | 0.00 | 0.0 | 0.00 | 0.0 | |
| | 食品用透明プラスチック容器 | 0.00 | 0.0 | 0.00 | 0.0 | 0.00 | 0.0 | 0.00 | 0.0 | |
| | レジ袋 | 0.00 | 0.0 | 0.01 | 0.1 | 0.01 | 0.2 | 0.02 | 0.1 | |
| | ペットボトル以外のボトル | 0.15 | 2.2 | 0.00 | 0.0 | 0.20 | 3.2 | 0.35 | 1.7 | |
| | その他の容器包装のプラスチック類 | 0.25 | 3.7 | 0.00 | 0.0 | 0.00 | 0.0 | 0.25 | 1.2 | |
| | シングルユースプラスチック | 0.00 | 0.0 | 0.00 | 0.0 | 0.00 | 0.0 | 0.00 | 0.0 | |
| | その他プラスチック類 | 0.00 | 0.0 | 0.00 | 0.0 | 0.00 | 0.0 | 0.00 | 0.0 | |
| | ゴム類 | 0.00 | 0.0 | 0.00 | 0.0 | 0.00 | 0.0 | 0.00 | 0.0 | |
| | 皮革類 | 0.00 | 0.0 | 0.00 | 0.0 | 0.00 | 0.0 | 0.00 | 0.0 | |
| | その他可燃 | 0.02 | 0.3 | 0.00 | 0.0 | 0.00 | 0.0 | 0.02 | 0.1 | |
| | 可燃ごみ 小計 | | 6.45 | 96.5 | 7.74 | 96.5 | 5.85 | 94.5 | 20.04 | 96.1 |
| 不燃ごみ | 金属類 | 0.00 | 0.0 | 0.00 | 0.0 | 0.00 | 0.0 | 0.00 | 0.0 | |
| | アルミ缶(飲食用) | 0.00 | 0.0 | 0.00 | 0.0 | 0.00 | 0.0 | 0.00 | 0.0 | |
| | アルミ缶(その他) | 0.00 | 0.0 | 0.00 | 0.0 | 0.00 | 0.0 | 0.00 | 0.0 | |
| | スチール缶(飲食用) | 0.00 | 0.0 | 0.00 | 0.0 | 0.00 | 0.0 | 0.00 | 0.0 | |
| | スチール缶(その他) | 0.00 | 0.0 | 0.00 | 0.0 | 0.00 | 0.0 | 0.00 | 0.0 | |
| | 缶類以外の金属類 | 0.00 | 0.0 | 0.00 | 0.0 | 0.00 | 0.0 | 0.00 | 0.0 | |
| | ガラスびん | 0.00 | 0.0 | 0.00 | 0.0 | 0.21 | 3.4 | 0.21 | 1.0 | |
| | リターナブルびん | 0.00 | 0.0 | 0.00 | 0.0 | 0.00 | 0.0 | 0.00 | 0.0 | |
| | ワンウェイびん | 0.00 | 0.0 | 0.00 | 0.0 | 0.15 | 2.4 | 0.15 | 0.7 | |
| | | 無色 | 0.00 | 0.0 | 0.00 | 0.0 | 0.06 | 1.0 | 0.06 | 0.3 |
| | | 茶色 | 0.00 | 0.0 | 0.00 | 0.0 | 0.00 | 0.0 | 0.00 | 0.0 |
| | | その他の色 | 0.00 | 0.0 | 0.00 | 0.0 | 0.00 | 0.0 | 0.00 | 0.0 |
| | 電池 | 0.00 | 0.0 | 0.00 | 0.0 | 0.00 | 0.0 | 0.00 | 0.0 | |
| | ガラス製品 | 0.00 | 0.0 | 0.00 | 0.0 | 0.00 | 0.0 | 0.00 | 0.0 | |
| | 陶磁器 | 0.00 | 0.0 | 0.00 | 0.0 | 0.00 | 0.0 | 0.00 | 0.0 | |
| | 小型家電 | 0.00 | 0.0 | 0.00 | 0.0 | 0.00 | 0.0 | 0.00 | 0.0 | |
| | 傘 | 0.00 | 0.0 | 0.00 | 0.0 | 0.00 | 0.0 | 0.00 | 0.0 | |
| | 蛍光管 | 0.00 | 0.0 | 0.00 | 0.0 | 0.00 | 0.0 | 0.00 | 0.0 | |
| | 電球 | 0.00 | 0.0 | 0.00 | 0.0 | 0.00 | 0.0 | 0.00 | 0.0 | |
| | 水銀体温計 | 0.00 | 0.0 | 0.00 | 0.0 | 0.00 | 0.0 | 0.00 | 0.0 | |
| 水銀血圧計 | 0.00 | 0.0 | 0.00 | 0.0 | 0.00 | 0.0 | 0.00 | 0.0 | | |
| その他不燃 | 0.00 | 0.0 | 0.00 | 0.0 | 0.00 | 0.0 | 0.00 | 0.0 | | |
| 不燃ごみ 小計 | | 0.00 | 0.0 | 0.00 | 0.0 | 0.21 | 3.4 | 0.21 | 1.0 | |
| 排出禁止物 | 中身の入ったエアゾール缶 | 0.00 | 0.0 | 0.00 | 0.0 | 0.00 | 0.0 | 0.00 | 0.0 | |
| | 中身の入ったカセットボンベ | 0.00 | 0.0 | 0.00 | 0.0 | 0.00 | 0.0 | 0.00 | 0.0 | |
| | 中身の入った簡易ガスライター | 0.00 | 0.0 | 0.00 | 0.0 | 0.00 | 0.0 | 0.00 | 0.0 | |
| | 薬品類(農薬・劇薬) | 0.00 | 0.0 | 0.00 | 0.0 | 0.00 | 0.0 | 0.00 | 0.0 | |
| | 注射器・針 | 0.00 | 0.0 | 0.00 | 0.0 | 0.00 | 0.0 | 0.00 | 0.0 | |
| | 石油類 | 0.00 | 0.0 | 0.00 | 0.0 | 0.00 | 0.0 | 0.00 | 0.0 | |
| | ペンキ等の塗料 | 0.00 | 0.0 | 0.00 | 0.0 | 0.00 | 0.0 | 0.00 | 0.0 | |
| | バッテリー | 0.00 | 0.0 | 0.00 | 0.0 | 0.00 | 0.0 | 0.00 | 0.0 | |
| | 石 | 0.00 | 0.0 | 0.00 | 0.0 | 0.00 | 0.0 | 0.00 | 0.0 | |
| | 土・砂 | 0.00 | 0.0 | 0.00 | 0.0 | 0.00 | 0.0 | 0.00 | 0.0 | |
| | ブロック・レンガ | 0.00 | 0.0 | 0.00 | 0.0 | 0.00 | 0.0 | 0.00 | 0.0 | |
| その他 | 0.00 | 0.0 | 0.00 | 0.0 | 0.00 | 0.0 | 0.00 | 0.0 | | |
| 排出禁止物 小計 | | 0.00 | 0.0 | 0.00 | 0.0 | 0.00 | 0.0 | 0.00 | 0.0 | |
| 外袋 | 外袋 | 0.22 | 3.2 | 0.27 | 3.4 | 0.13 | 2.1 | 0.62 | 3.0 | |
| | プラスチック袋 | 0.11 | 1.6 | 0.19 | 2.4 | 0.09 | 1.5 | 0.39 | 1.9 | |
| | レジ袋 | 0.11 | 1.6 | 0.08 | 1.0 | 0.04 | 0.6 | 0.23 | 1.1 | |
| | 紙袋 | 0.00 | 0.0 | 0.00 | 0.0 | 0.00 | 0.0 | 0.00 | 0.0 | |
| 合計 | | 6.67 | 100.0 | 8.01 | 100.0 | 6.19 | 100.0 | 20.87 | 100.0 | |

可燃ごみ・不燃ごみ・排出禁止物・外袋の割合

| | 一戸建て | | アパート等混在 | | マンション | | 合計 | |
|---------|--------|-------|---------|-------|--------|-------|--------|-------|
| | 重量(kg) | 割合(%) | 重量(kg) | 割合(%) | 重量(kg) | 割合(%) | 重量(kg) | 割合(%) |
| 可燃ごみ(1) | 0.42 | 6.2 | 0.01 | 0.1 | 0.21 | 3.4 | 0.64 | 3.1 |
| 不燃ごみ | 0.00 | 0.0 | 0.00 | 0.0 | 0.21 | 3.4 | 0.21 | 1.0 |
| 排出禁止物 | 0.00 | 0.0 | 0.00 | 0.0 | 0.00 | 0.0 | 0.00 | 0.0 |
| 外袋 | 0.22 | 3.2 | 0.27 | 3.4 | 0.13 | 2.1 | 0.62 | 3.0 |

資源化可能物の割合

| | 一戸建て | | アパート等混在 | | マンション | | 合計 | |
|--------------|--------|-------|---------|-------|--------|-------|--------|-------|
| | 重量(kg) | 割合(%) | 重量(kg) | 割合(%) | 重量(kg) | 割合(%) | 重量(kg) | 割合(%) |
| 可燃系資源化可能物(2) | 0.00 | 0.0 | 0.00 | 0.0 | 0.00 | 0.0 | 0.00 | 0.0 |
| 不燃系資源化可能物 | 0.00 | 0.0 | 0.00 | 0.0 | 0.21 | 3.4 | 0.21 | 1.0 |

容器包装リサイクル法対象品目の割合(外袋を除く)

| | 一戸建て | | アパート等混在 | | マンション | | 合計 | |
|--------|--------|-------|---------|-------|--------|-------|--------|-------|
| | 重量(kg) | 割合(%) | 重量(kg) | 割合(%) | 重量(kg) | 割合(%) | 重量(kg) | 割合(%) |
| 可燃系(3) | 0.40 | 5.9 | 0.01 | 0.1 | 0.21 | 3.4 | 0.62 | 3.0 |
| 不燃系 | 0.00 | 0.0 | 0.00 | 0.0 | 0.21 | 3.4 | 0.21 | 1.0 |

(1-3) ペットボトルを除く

ペットボトル

| | | 一戸建て | | アパート等混在 | | マンション | | 合計 | | |
|------------------|------------------|------------|-------|---------|-------|--------|-------|--------|-------|------|
| | | 重量(kg) | 割合(%) | 重量(kg) | 割合(%) | 重量(kg) | 割合(%) | 重量(kg) | 割合(%) | |
| 新町1丁目 2019年5月 | | | | | | | | | | |
| 可燃ごみ | 紙類 | 0.00 | 0.0 | 0.00 | 0.0 | 0.00 | 0.0 | 0.00 | 0.0 | |
| | 新聞(きれいなもの) | 0.00 | 0.0 | 0.00 | 0.0 | 0.00 | 0.0 | 0.00 | 0.0 | |
| | 新聞(汚れたもの) | 0.00 | 0.0 | 0.00 | 0.0 | 0.00 | 0.0 | 0.00 | 0.0 | |
| | 折込広告 | 0.00 | 0.0 | 0.00 | 0.0 | 0.00 | 0.0 | 0.00 | 0.0 | |
| | 雑誌・本 | 0.00 | 0.0 | 0.00 | 0.0 | 0.00 | 0.0 | 0.00 | 0.0 | |
| | 段ボール | 0.00 | 0.0 | 0.00 | 0.0 | 0.00 | 0.0 | 0.00 | 0.0 | |
| | 紙バック | 0.00 | 0.0 | 0.00 | 0.0 | 0.00 | 0.0 | 0.00 | 0.0 | |
| | 紙バック(アルミ付) | 0.00 | 0.0 | 0.00 | 0.0 | 0.00 | 0.0 | 0.00 | 0.0 | |
| | 容器包装の紙類(リサイクル可) | 0.00 | 0.0 | 0.00 | 0.0 | 0.00 | 0.0 | 0.00 | 0.0 | |
| | 容器包装の紙類(リサイクル不可) | 0.00 | 0.0 | 0.00 | 0.0 | 0.00 | 0.0 | 0.00 | 0.0 | |
| | その他の紙類(リサイクル可) | 0.00 | 0.0 | 0.00 | 0.0 | 0.00 | 0.0 | 0.00 | 0.0 | |
| | その他の紙類(リサイクル不可) | 0.00 | 0.0 | 0.00 | 0.0 | 0.00 | 0.0 | 0.00 | 0.0 | |
| | 布類 | 0.00 | 0.0 | 0.00 | 0.0 | 0.00 | 0.0 | 0.00 | 0.0 | |
| | 生ごみ | 0.00 | 0.0 | 0.00 | 0.0 | 0.00 | 0.0 | 0.00 | 0.0 | |
| | 未使用食品 | 0.00 | 0.0 | 0.00 | 0.0 | 0.00 | 0.0 | 0.00 | 0.0 | |
| | 調理くず | 0.00 | 0.0 | 0.00 | 0.0 | 0.00 | 0.0 | 0.00 | 0.0 | |
| | 食べ残し | 0.00 | 0.0 | 0.00 | 0.0 | 0.00 | 0.0 | 0.00 | 0.0 | |
| | 木・草類 | 0.00 | 0.0 | 0.00 | 0.0 | 0.00 | 0.0 | 0.00 | 0.0 | |
| | プラスチック類 | 7.40 | 97.2 | 5.57 | 96.6 | 8.60 | 98.5 | 21.57 | 97.5 | |
| | ペットボトル(ラベル有り) | 1.24 | 16.3 | 1.59 | 27.6 | 0.02 | 0.2 | 2.85 | 12.9 | |
| | ペットボトル(ラベル無し) | 0.03 | 0.4 | 0.86 | 14.9 | 0.00 | 0.0 | 0.89 | 4.0 | |
| | ペットボトルキャップ | 5.95 | 78.1 | 3.06 | 53.0 | 8.54 | 97.8 | 17.55 | 79.3 | |
| | 白色発泡トレイ | 0.00 | 0.0 | 0.00 | 0.0 | 0.00 | 0.0 | 0.00 | 0.0 | |
| | 色・柄付き発泡トレイ | 0.00 | 0.0 | 0.00 | 0.0 | 0.00 | 0.0 | 0.00 | 0.0 | |
| | 食品用透明プラスチック容器 | 0.00 | 0.0 | 0.00 | 0.0 | 0.00 | 0.0 | 0.00 | 0.0 | |
| | レジ袋 | 0.01 | 0.1 | 0.01 | 0.2 | 0.00 | 0.0 | 0.02 | 0.1 | |
| | ペットボトル以外のボトル | 0.00 | 0.0 | 0.00 | 0.0 | 0.00 | 0.0 | 0.00 | 0.0 | |
| | その他の容器包装のプラスチック類 | 0.02 | 0.3 | 0.00 | 0.0 | 0.00 | 0.0 | 0.02 | 0.1 | |
| | シングルユースプラスチック | 0.00 | 0.0 | 0.00 | 0.0 | 0.00 | 0.0 | 0.00 | 0.0 | |
| | その他プラスチック類 | 0.15 | 2.0 | 0.00 | 0.0 | 0.00 | 0.0 | 0.15 | 0.7 | |
| | ゴム類 | 0.00 | 0.0 | 0.00 | 0.0 | 0.00 | 0.0 | 0.00 | 0.0 | |
| | 皮革類 | 0.00 | 0.0 | 0.00 | 0.0 | 0.00 | 0.0 | 0.00 | 0.0 | |
| | その他可燃 | 0.00 | 0.0 | 0.00 | 0.0 | 0.00 | 0.0 | 0.00 | 0.0 | |
| | 可燃ごみ 小計 | | 7.40 | 97.2 | 5.57 | 96.6 | 8.60 | 98.5 | 21.57 | 97.5 |
| | 不燃ごみ | 金属類 | 0.00 | 0.0 | 0.00 | 0.0 | 0.00 | 0.0 | 0.00 | 0.0 |
| | | アルミ缶(飲食用) | 0.00 | 0.0 | 0.00 | 0.0 | 0.00 | 0.0 | 0.00 | 0.0 |
| | | アルミ缶(その他) | 0.00 | 0.0 | 0.00 | 0.0 | 0.00 | 0.0 | 0.00 | 0.0 |
| | | スチール缶(飲食用) | 0.00 | 0.0 | 0.00 | 0.0 | 0.00 | 0.0 | 0.00 | 0.0 |
| | | スチール缶(その他) | 0.00 | 0.0 | 0.00 | 0.0 | 0.00 | 0.0 | 0.00 | 0.0 |
| | | 缶類以外の金属類 | 0.00 | 0.0 | 0.00 | 0.0 | 0.00 | 0.0 | 0.00 | 0.0 |
| | | ガラスびん | 0.00 | 0.0 | 0.00 | 0.0 | 0.00 | 0.0 | 0.00 | 0.0 |
| リターナブルびん | | 0.00 | 0.0 | 0.00 | 0.0 | 0.00 | 0.0 | 0.00 | 0.0 | |
| ワンウェイびん | | 0.00 | 0.0 | 0.00 | 0.0 | 0.00 | 0.0 | 0.00 | 0.0 | |
| 電池 | | 0.00 | 0.0 | 0.00 | 0.0 | 0.00 | 0.0 | 0.00 | 0.0 | |
| ガラス製品 | | 0.00 | 0.0 | 0.00 | 0.0 | 0.00 | 0.0 | 0.00 | 0.0 | |
| 陶磁器 | | 0.00 | 0.0 | 0.00 | 0.0 | 0.00 | 0.0 | 0.00 | 0.0 | |
| 小型家電 | | 0.00 | 0.0 | 0.00 | 0.0 | 0.00 | 0.0 | 0.00 | 0.0 | |
| 傘 | | 0.00 | 0.0 | 0.00 | 0.0 | 0.00 | 0.0 | 0.00 | 0.0 | |
| 蛍光管 | | 0.00 | 0.0 | 0.00 | 0.0 | 0.00 | 0.0 | 0.00 | 0.0 | |
| 電球 | | 0.00 | 0.0 | 0.00 | 0.0 | 0.00 | 0.0 | 0.00 | 0.0 | |
| 水銀体温計 | | 0.00 | 0.0 | 0.00 | 0.0 | 0.00 | 0.0 | 0.00 | 0.0 | |
| 水銀血圧計 | 0.00 | 0.0 | 0.00 | 0.0 | 0.00 | 0.0 | 0.00 | 0.0 | | |
| その他不燃 | 0.00 | 0.0 | 0.00 | 0.0 | 0.00 | 0.0 | 0.00 | 0.0 | | |
| 不燃ごみ 小計 | | 0.00 | 0.0 | 0.00 | 0.0 | 0.00 | 0.0 | 0.00 | 0.0 | |
| 排出禁止物 | 中身の入ったエアゾール缶 | 0.00 | 0.0 | 0.00 | 0.0 | 0.00 | 0.0 | 0.00 | 0.0 | |
| | 中身の入ったカセットボンベ | 0.00 | 0.0 | 0.00 | 0.0 | 0.00 | 0.0 | 0.00 | 0.0 | |
| | 中身の入った簡易ガスライター | 0.00 | 0.0 | 0.00 | 0.0 | 0.00 | 0.0 | 0.00 | 0.0 | |
| | 薬品類(農薬・劇薬) | 0.00 | 0.0 | 0.00 | 0.0 | 0.00 | 0.0 | 0.00 | 0.0 | |
| | 注射器・針 | 0.00 | 0.0 | 0.00 | 0.0 | 0.00 | 0.0 | 0.00 | 0.0 | |
| | 石油類 | 0.00 | 0.0 | 0.00 | 0.0 | 0.00 | 0.0 | 0.00 | 0.0 | |
| | ペンキ等の塗料 | 0.00 | 0.0 | 0.00 | 0.0 | 0.00 | 0.0 | 0.00 | 0.0 | |
| | バッテリー | 0.00 | 0.0 | 0.00 | 0.0 | 0.00 | 0.0 | 0.00 | 0.0 | |
| | 石 | 0.00 | 0.0 | 0.00 | 0.0 | 0.00 | 0.0 | 0.00 | 0.0 | |
| | 土・砂 | 0.00 | 0.0 | 0.00 | 0.0 | 0.00 | 0.0 | 0.00 | 0.0 | |
| | ブロック・レンガ | 0.00 | 0.0 | 0.00 | 0.0 | 0.00 | 0.0 | 0.00 | 0.0 | |
| その他 | 0.00 | 0.0 | 0.00 | 0.0 | 0.00 | 0.0 | 0.00 | 0.0 | | |
| 排出禁止物 小計 | | 0.00 | 0.0 | 0.00 | 0.0 | 0.00 | 0.0 | 0.00 | 0.0 | |
| 外袋 | 外袋 | 0.22 | 2.9 | 0.20 | 3.4 | 0.13 | 1.5 | 0.55 | 2.5 | |
| | プラスチック袋 | 0.19 | 2.5 | 0.10 | 1.7 | 0.13 | 1.5 | 0.42 | 1.9 | |
| | レジ袋 | 0.03 | 0.4 | 0.10 | 1.7 | 0.00 | 0.0 | 0.13 | 0.6 | |
| | 紙袋 | 0.00 | 0.0 | 0.00 | 0.0 | 0.00 | 0.0 | 0.00 | 0.0 | |
| 合計 | | 7.62 | 100.0 | 5.77 | 100.0 | 8.73 | 100.0 | 22.12 | 100.0 | |

可燃ごみ・不燃ごみ・排出禁止物・外袋の割合

| | 一戸建て | | アパート等混在 | | マンション | | 合計 | |
|---------|--------|-------|---------|-------|--------|-------|--------|-------|
| | 重量(kg) | 割合(%) | 重量(kg) | 割合(%) | 重量(kg) | 割合(%) | 重量(kg) | 割合(%) |
| 可燃ごみ(1) | 0.18 | 2.4 | 0.01 | 0.2 | 0.00 | 0.0 | 0.19 | 0.9 |
| 不燃ごみ | 0.00 | 0.0 | 0.00 | 0.0 | 0.00 | 0.0 | 0.00 | 0.0 |
| 排出禁止物 | 0.00 | 0.0 | 0.00 | 0.0 | 0.00 | 0.0 | 0.00 | 0.0 |
| 外袋 | 0.22 | 2.9 | 0.20 | 3.4 | 0.13 | 1.5 | 0.55 | 2.5 |

資源化可能物の割合

| | 一戸建て | | アパート等混在 | | マンション | | 合計 | |
|--------------|--------|-------|---------|-------|--------|-------|--------|-------|
| | 重量(kg) | 割合(%) | 重量(kg) | 割合(%) | 重量(kg) | 割合(%) | 重量(kg) | 割合(%) |
| 可燃系資源化可能物(2) | 0.00 | 0.0 | 0.00 | 0.0 | 0.00 | 0.0 | 0.00 | 0.0 |
| 不燃系資源化可能物 | 0.00 | 0.0 | 0.00 | 0.0 | 0.00 | 0.0 | 0.00 | 0.0 |

容器包装リサイクル法対象品目の割合(外袋を除く)

| | 一戸建て | | アパート等混在 | | マンション | | 合計 | |
|--------|--------|-------|---------|-------|--------|-------|--------|-------|
| | 重量(kg) | 割合(%) | 重量(kg) | 割合(%) | 重量(kg) | 割合(%) | 重量(kg) | 割合(%) |
| 可燃系(3) | 0.03 | 0.4 | 0.01 | 0.2 | 0.00 | 0.0 | 0.04 | 0.2 |
| 不燃系 | 0.00 | 0.0 | 0.00 | 0.0 | 0.00 | 0.0 | 0.00 | 0.0 |

(1-3) ペットボトルを除く

ペットボトル

| | | 船橋2・4丁目 2019年5月 | | 一戸建て | | アパート等混在 | | マンション | | 合計 | | |
|---------|------------------|--------------------|-------|--------|-------|---------|-------|--------|-------|--------|-------|-----|
| | | 重量(kg) | 割合(%) | 重量(kg) | 割合(%) | 重量(kg) | 割合(%) | 重量(kg) | 割合(%) | 重量(kg) | 割合(%) | |
| 可燃ごみ | 紙類 | 0.00 | 0.0 | 0.00 | 0.0 | 0.00 | 0.0 | 0.00 | 0.0 | 0.00 | 0.0 | |
| | 新聞(きれいなもの) | 0.00 | 0.0 | 0.00 | 0.0 | 0.00 | 0.0 | 0.00 | 0.0 | 0.00 | 0.0 | |
| | 新聞(汚れたもの) | 0.00 | 0.0 | 0.00 | 0.0 | 0.00 | 0.0 | 0.00 | 0.0 | 0.00 | 0.0 | |
| | 折込広告 | 0.00 | 0.0 | 0.00 | 0.0 | 0.00 | 0.0 | 0.00 | 0.0 | 0.00 | 0.0 | |
| | 雑誌・本 | 0.00 | 0.0 | 0.00 | 0.0 | 0.00 | 0.0 | 0.00 | 0.0 | 0.00 | 0.0 | |
| | 段ボール | 0.00 | 0.0 | 0.00 | 0.0 | 0.00 | 0.0 | 0.00 | 0.0 | 0.00 | 0.0 | |
| | 紙バック | 0.00 | 0.0 | 0.00 | 0.0 | 0.00 | 0.0 | 0.00 | 0.0 | 0.00 | 0.0 | |
| | 紙バック(アルミ付) | 0.00 | 0.0 | 0.00 | 0.0 | 0.00 | 0.0 | 0.00 | 0.0 | 0.00 | 0.0 | |
| | 容器包装の紙類(リサイクル可) | 0.00 | 0.0 | 0.00 | 0.0 | 0.00 | 0.0 | 0.00 | 0.0 | 0.00 | 0.0 | |
| | 容器包装の紙類(リサイクル不可) | 0.00 | 0.0 | 0.00 | 0.0 | 0.00 | 0.0 | 0.00 | 0.0 | 0.00 | 0.0 | |
| | その他の紙類(リサイクル可) | 0.00 | 0.0 | 0.00 | 0.0 | 0.00 | 0.0 | 0.00 | 0.0 | 0.00 | 0.0 | |
| | その他の紙類(リサイクル不可) | 0.00 | 0.0 | 0.00 | 0.0 | 0.00 | 0.0 | 0.00 | 0.0 | 0.00 | 0.0 | |
| | 布類 | 0.00 | 0.0 | 0.00 | 0.0 | 0.00 | 0.0 | 0.00 | 0.0 | 0.00 | 0.0 | |
| | 生ごみ | 0.00 | 0.0 | 0.00 | 0.0 | 0.00 | 0.0 | 0.00 | 0.0 | 0.00 | 0.0 | |
| | 未使用食品 | 0.00 | 0.0 | 0.00 | 0.0 | 0.00 | 0.0 | 0.00 | 0.0 | 0.00 | 0.0 | |
| | | 賞味期限切れ | 0.00 | 0.0 | 0.00 | 0.0 | 0.00 | 0.0 | 0.00 | 0.0 | 0.00 | 0.0 |
| | | 賞味期限内 | 0.00 | 0.0 | 0.00 | 0.0 | 0.00 | 0.0 | 0.00 | 0.0 | 0.00 | 0.0 |
| | | 賞味期限不明 | 0.00 | 0.0 | 0.00 | 0.0 | 0.00 | 0.0 | 0.00 | 0.0 | 0.00 | 0.0 |
| | | 調理くず | 0.00 | 0.0 | 0.00 | 0.0 | 0.00 | 0.0 | 0.00 | 0.0 | 0.00 | 0.0 |
| | | 食べ残し | 0.00 | 0.0 | 0.00 | 0.0 | 0.00 | 0.0 | 0.00 | 0.0 | 0.00 | 0.0 |
| 木・草類 | 0.00 | 0.0 | 0.00 | 0.0 | 0.00 | 0.0 | 0.00 | 0.0 | 0.00 | 0.0 | | |
| プラスチック類 | 4.98 | 96.8 | 5.97 | 97.9 | 0.98 | 100.0 | 11.93 | 97.6 | | | | |
| | ペットボトル(ラベル有り) | 0.24 | 4.7 | 2.21 | 36.2 | 0.14 | 14.3 | 2.59 | 21.2 | | | |
| | | キャップ有り | 2.80 | 54.4 | 0.00 | 0.0 | 0.01 | 1.0 | 2.81 | 23.0 | | |
| | ペットボトル(ラベル無し) | 0.00 | 0.0 | 0.20 | 3.3 | 0.07 | 7.1 | 0.27 | 2.2 | | | |
| | | キャップ有り | 1.94 | 37.7 | 3.56 | 58.4 | 0.76 | 77.6 | 6.26 | 51.2 | | |
| | | キャップ無し | 0.00 | 0.0 | 0.00 | 0.0 | 0.00 | 0.0 | 0.00 | 0.0 | | |
| | ペットボトルキャップ | 0.00 | 0.0 | 0.00 | 0.0 | 0.00 | 0.0 | 0.00 | 0.0 | | | |
| | 白色発泡トレイ | 0.00 | 0.0 | 0.00 | 0.0 | 0.00 | 0.0 | 0.00 | 0.0 | | | |
| | 色・柄付き発泡トレイ | 0.00 | 0.0 | 0.00 | 0.0 | 0.00 | 0.0 | 0.00 | 0.0 | | | |
| | 食品用透明プラスチック容器 | 0.00 | 0.0 | 0.00 | 0.0 | 0.00 | 0.0 | 0.00 | 0.0 | | | |
| | レジ袋 | 0.00 | 0.0 | 0.00 | 0.0 | 0.00 | 0.0 | 0.00 | 0.0 | | | |
| | ペットボトル以外のボトル | 0.00 | 0.0 | 0.00 | 0.0 | 0.00 | 0.0 | 0.00 | 0.0 | | | |
| | その他の容器包装のプラスチック類 | 0.00 | 0.0 | 0.00 | 0.0 | 0.00 | 0.0 | 0.00 | 0.0 | | | |
| | シングルユースプラスチック | 0.00 | 0.0 | 0.00 | 0.0 | 0.00 | 0.0 | 0.00 | 0.0 | | | |
| | その他プラスチック類 | 0.00 | 0.0 | 0.00 | 0.0 | 0.00 | 0.0 | 0.00 | 0.0 | | | |
| | ゴム類 | 0.00 | 0.0 | 0.00 | 0.0 | 0.00 | 0.0 | 0.00 | 0.0 | | | |
| | 皮革類 | 0.00 | 0.0 | 0.00 | 0.0 | 0.00 | 0.0 | 0.00 | 0.0 | | | |
| | その他可燃 | 0.00 | 0.0 | 0.00 | 0.0 | 0.00 | 0.0 | 0.00 | 0.0 | | | |
| | 可燃ごみ 小計 | 4.98 | 96.8 | 5.97 | 97.9 | 0.98 | 100.0 | 11.93 | 97.6 | | | |
| 不燃ごみ | 金属類 | 0.00 | 0.0 | 0.00 | 0.0 | 0.00 | 0.0 | 0.00 | 0.0 | | | |
| | | アルミ缶(飲食用) | 0.00 | 0.0 | 0.00 | 0.0 | 0.00 | 0.0 | 0.00 | 0.0 | | |
| | | アルミ缶(その他) | 0.00 | 0.0 | 0.00 | 0.0 | 0.00 | 0.0 | 0.00 | 0.0 | | |
| | | スチール缶(飲食用) | 0.00 | 0.0 | 0.00 | 0.0 | 0.00 | 0.0 | 0.00 | 0.0 | | |
| | | スチール缶(その他) | 0.00 | 0.0 | 0.00 | 0.0 | 0.00 | 0.0 | 0.00 | 0.0 | | |
| | | 缶類以外の金属類 | 0.00 | 0.0 | 0.00 | 0.0 | 0.00 | 0.0 | 0.00 | 0.0 | | |
| | | ガラスびん | 0.00 | 0.0 | 0.00 | 0.0 | 0.00 | 0.0 | 0.00 | 0.0 | | |
| | | リターナブルびん | 0.00 | 0.0 | 0.00 | 0.0 | 0.00 | 0.0 | 0.00 | 0.0 | | |
| | | ワンウェイびん | 0.00 | 0.0 | 0.00 | 0.0 | 0.00 | 0.0 | 0.00 | 0.0 | | |
| | | | 無色 | 0.00 | 0.0 | 0.00 | 0.0 | 0.00 | 0.0 | 0.00 | 0.0 | |
| | | | 茶色 | 0.00 | 0.0 | 0.00 | 0.0 | 0.00 | 0.0 | 0.00 | 0.0 | |
| | | | その他の色 | 0.00 | 0.0 | 0.00 | 0.0 | 0.00 | 0.0 | 0.00 | 0.0 | |
| | | 電池 | 0.00 | 0.0 | 0.00 | 0.0 | 0.00 | 0.0 | 0.00 | 0.0 | | |
| | | ガラス製品 | 0.00 | 0.0 | 0.00 | 0.0 | 0.00 | 0.0 | 0.00 | 0.0 | | |
| | | 陶磁器 | 0.00 | 0.0 | 0.00 | 0.0 | 0.00 | 0.0 | 0.00 | 0.0 | | |
| | | 小型家電 | 0.00 | 0.0 | 0.00 | 0.0 | 0.00 | 0.0 | 0.00 | 0.0 | | |
| | | 傘 | 0.00 | 0.0 | 0.00 | 0.0 | 0.00 | 0.0 | 0.00 | 0.0 | | |
| | 蛍光管 | 0.00 | 0.0 | 0.00 | 0.0 | 0.00 | 0.0 | 0.00 | 0.0 | | | |
| | 電球 | 0.00 | 0.0 | 0.00 | 0.0 | 0.00 | 0.0 | 0.00 | 0.0 | | | |
| | 水銀体温計 | 0.00 | 0.0 | 0.00 | 0.0 | 0.00 | 0.0 | 0.00 | 0.0 | | | |
| | 水銀血圧計 | 0.00 | 0.0 | 0.00 | 0.0 | 0.00 | 0.0 | 0.00 | 0.0 | | | |
| | その他不燃 | 0.00 | 0.0 | 0.00 | 0.0 | 0.00 | 0.0 | 0.00 | 0.0 | | | |
| | 不燃ごみ 小計 | 0.00 | 0.0 | 0.00 | 0.0 | 0.00 | 0.0 | 0.00 | 0.0 | | | |
| 排出禁止物 | 中身の入ったエアゾール缶 | 0.00 | 0.0 | 0.00 | 0.0 | 0.00 | 0.0 | 0.00 | 0.0 | | | |
| | 中身の入ったカセットボンベ | 0.00 | 0.0 | 0.00 | 0.0 | 0.00 | 0.0 | 0.00 | 0.0 | | | |
| | 中身の入った簡易ガスライター | 0.00 | 0.0 | 0.00 | 0.0 | 0.00 | 0.0 | 0.00 | 0.0 | | | |
| | 薬品類(農薬・劇薬) | 0.00 | 0.0 | 0.00 | 0.0 | 0.00 | 0.0 | 0.00 | 0.0 | | | |
| | 注射器・針 | 0.00 | 0.0 | 0.00 | 0.0 | 0.00 | 0.0 | 0.00 | 0.0 | | | |
| | 石油類 | 0.00 | 0.0 | 0.00 | 0.0 | 0.00 | 0.0 | 0.00 | 0.0 | | | |
| | ペンキ等の塗料 | 0.00 | 0.0 | 0.00 | 0.0 | 0.00 | 0.0 | 0.00 | 0.0 | | | |
| | バッテリー | 0.00 | 0.0 | 0.00 | 0.0 | 0.00 | 0.0 | 0.00 | 0.0 | | | |
| | 石 | 0.00 | 0.0 | 0.00 | 0.0 | 0.00 | 0.0 | 0.00 | 0.0 | | | |
| | 土・砂 | 0.00 | 0.0 | 0.00 | 0.0 | 0.00 | 0.0 | 0.00 | 0.0 | | | |
| | ブロック・レンガ | 0.00 | 0.0 | 0.00 | 0.0 | 0.00 | 0.0 | 0.00 | 0.0 | | | |
| その他 | 0.00 | 0.0 | 0.00 | 0.0 | 0.00 | 0.0 | 0.00 | 0.0 | | | | |
| | 排出禁止物 小計 | 0.00 | 0.0 | 0.00 | 0.0 | 0.00 | 0.0 | 0.00 | 0.0 | | | |
| 外袋 | 外袋 | 0.17 | 3.3 | 0.13 | 2.1 | 0.00 | 0.0 | 0.30 | 2.4 | | | |
| | | プラスチック袋 | 0.08 | 1.6 | 0.08 | 1.3 | 0.00 | 0.0 | 0.16 | 1.3 | | |
| | | レジ袋 | 0.09 | 1.7 | 0.05 | 0.8 | 0.00 | 0.0 | 0.14 | 1.1 | | |
| | | 紙袋 | 0.00 | 0.0 | 0.00 | 0.0 | 0.00 | 0.0 | 0.00 | 0.0 | | |
| | 合計 | 5.15 | 100.0 | 6.10 | 100.0 | 0.98 | 100.0 | 12.23 | 100.0 | | | |

可燃ごみ・不燃ごみ・排出禁止物・外袋の割合

| | 一戸建て | | アパート等混在 | | マンション | | 合計 | |
|---------|--------|-------|---------|-------|--------|-------|--------|-------|
| | 重量(kg) | 割合(%) | 重量(kg) | 割合(%) | 重量(kg) | 割合(%) | 重量(kg) | 割合(%) |
| 可燃ごみ(1) | 0.00 | 0.0 | 0.00 | 0.0 | 0.00 | 0.0 | 0.00 | 0.0 |
| 不燃ごみ | 0.00 | 0.0 | 0.00 | 0.0 | 0.00 | 0.0 | 0.00 | 0.0 |
| 排出禁止物 | 0.00 | 0.0 | 0.00 | 0.0 | 0.00 | 0.0 | 0.00 | 0.0 |
| 外袋 | 0.17 | 3.3 | 0.13 | 2.1 | 0.00 | 0.0 | 0.30 | 2.4 |

資源化可能物の割合

| | 一戸建て | | アパート等混在 | | マンション | | 合計 | |
|--------------|--------|-------|---------|-------|--------|-------|--------|-------|
| | 重量(kg) | 割合(%) | 重量(kg) | 割合(%) | 重量(kg) | 割合(%) | 重量(kg) | 割合(%) |
| 可燃系資源化可能物(2) | 0.00 | 0.0 | 0.00 | 0.0 | 0.00 | 0.0 | 0.00 | 0.0 |
| 不燃系資源化可能物 | 0.00 | 0.0 | 0.00 | 0.0 | 0.00 | 0.0 | 0.00 | 0.0 |

容器包装リサイクル法対象品目の割合(外袋を除く)

| | 一戸建て | | アパート等混在 | | マンション | | 合計 | |
|--------|--------|-------|---------|-------|--------|-------|--------|-------|
| | 重量(kg) | 割合(%) | 重量(kg) | 割合(%) | 重量(kg) | 割合(%) | 重量(kg) | 割合(%) |
| 可燃系(3) | 0.00 | 0.0 | 0.00 | 0.0 | 0.00 | 0.0 | 0.00 | 0.0 |
| 不燃系 | 0.00 | 0.0 | 0.00 | 0.0 | 0.00 | 0.0 | 0.00 | 0.0 |

(1-3)ペットボトルを除く

ペットボトル

| 千歳台2・3丁目 2019年5月 | | 一戸建て | | アパート等混在 | | マンション | | 合計 | | |
|---------------------|------------------|------------|-------|---------|-------|--------|-------|--------|-------|------|
| | | 重量(kg) | 割合(%) | 重量(kg) | 割合(%) | 重量(kg) | 割合(%) | 重量(kg) | 割合(%) | |
| 可燃ごみ | 紙類 | 0.00 | 0.0 | 0.00 | 0.0 | 0.00 | 0.0 | 0.00 | 0.0 | |
| | 新聞(きれいなもの) | 0.00 | 0.0 | 0.00 | 0.0 | 0.00 | 0.0 | 0.00 | 0.0 | |
| | 新聞(汚れたもの) | 0.00 | 0.0 | 0.00 | 0.0 | 0.00 | 0.0 | 0.00 | 0.0 | |
| | 折込広告 | 0.00 | 0.0 | 0.00 | 0.0 | 0.00 | 0.0 | 0.00 | 0.0 | |
| | 雑誌・本 | 0.00 | 0.0 | 0.00 | 0.0 | 0.00 | 0.0 | 0.00 | 0.0 | |
| | 段ボール | 0.00 | 0.0 | 0.00 | 0.0 | 0.00 | 0.0 | 0.00 | 0.0 | |
| | 紙バック | 0.00 | 0.0 | 0.00 | 0.0 | 0.00 | 0.0 | 0.00 | 0.0 | |
| | 紙バック(アルミ付) | 0.00 | 0.0 | 0.00 | 0.0 | 0.00 | 0.0 | 0.00 | 0.0 | |
| | 容器包装の紙類(リサイクル可) | 0.00 | 0.0 | 0.00 | 0.0 | 0.00 | 0.0 | 0.00 | 0.0 | |
| | 容器包装の紙類(リサイクル不可) | 0.00 | 0.0 | 0.00 | 0.0 | 0.00 | 0.0 | 0.00 | 0.0 | |
| | その他の紙類(リサイクル可) | 0.00 | 0.0 | 0.00 | 0.0 | 0.00 | 0.0 | 0.00 | 0.0 | |
| | その他の紙類(リサイクル不可) | 0.00 | 0.0 | 0.00 | 0.0 | 0.00 | 0.0 | 0.00 | 0.0 | |
| | 布類 | 0.00 | 0.0 | 0.00 | 0.0 | 0.00 | 0.0 | 0.00 | 0.0 | |
| | 生ごみ | 0.00 | 0.0 | 0.00 | 0.0 | 0.00 | 0.0 | 0.00 | 0.0 | |
| | 未使用食品 | 0.00 | 0.0 | 0.00 | 0.0 | 0.00 | 0.0 | 0.00 | 0.0 | |
| | 調理くず | 0.00 | 0.0 | 0.00 | 0.0 | 0.00 | 0.0 | 0.00 | 0.0 | |
| | 食べ残し | 0.00 | 0.0 | 0.00 | 0.0 | 0.00 | 0.0 | 0.00 | 0.0 | |
| | 木・草類 | 0.00 | 0.0 | 0.00 | 0.0 | 0.00 | 0.0 | 0.00 | 0.0 | |
| | プラスチック類 | 1.29 | 94.8 | 4.21 | 97.4 | 8.14 | 98.9 | 13.64 | 98.1 | |
| | ペットボトル(ラベル有り) | 0.00 | 0.0 | 1.22 | 28.2 | 0.14 | 1.7 | 1.36 | 9.8 | |
| | ペットボトル(ラベル無し) | 0.00 | 0.0 | 0.00 | 0.0 | 0.05 | 0.6 | 0.05 | 0.4 | |
| | ペットボトルキャップ | 0.00 | 0.0 | 0.04 | 0.9 | 0.00 | 0.0 | 0.04 | 0.3 | |
| | 白色発泡トレイ | 0.00 | 0.0 | 0.00 | 0.0 | 0.00 | 0.0 | 0.00 | 0.0 | |
| | 色・柄付き発泡トレイ | 0.00 | 0.0 | 0.00 | 0.0 | 0.00 | 0.0 | 0.00 | 0.0 | |
| | 食品用透明プラスチック容器 | 0.00 | 0.0 | 0.00 | 0.0 | 0.00 | 0.0 | 0.00 | 0.0 | |
| | レジ袋 | 0.00 | 0.0 | 0.01 | 0.2 | 0.00 | 0.0 | 0.01 | 0.1 | |
| | ペットボトル以外のボトル | 0.00 | 0.0 | 0.03 | 0.7 | 0.00 | 0.0 | 0.03 | 0.2 | |
| | その他の容器包装のプラスチック類 | 0.00 | 0.0 | 0.00 | 0.0 | 0.00 | 0.0 | 0.00 | 0.0 | |
| | シングルユースプラスチック | 0.00 | 0.0 | 0.00 | 0.0 | 0.00 | 0.0 | 0.00 | 0.0 | |
| | その他プラスチック類 | 0.00 | 0.0 | 0.00 | 0.0 | 0.00 | 0.0 | 0.00 | 0.0 | |
| | ゴム類 | 0.00 | 0.0 | 0.00 | 0.0 | 0.00 | 0.0 | 0.00 | 0.0 | |
| | 皮革類 | 0.00 | 0.0 | 0.00 | 0.0 | 0.00 | 0.0 | 0.00 | 0.0 | |
| | その他可燃 | 0.00 | 0.0 | 0.00 | 0.0 | 0.00 | 0.0 | 0.00 | 0.0 | |
| | 可燃ごみ 小計 | | 1.29 | 94.8 | 4.21 | 97.4 | 8.14 | 98.9 | 13.64 | 98.1 |
| | 不燃ごみ | 金属類 | 0.00 | 0.0 | 0.00 | 0.0 | 0.00 | 0.0 | 0.00 | 0.0 |
| | | アルミ缶(飲食用) | 0.00 | 0.0 | 0.00 | 0.0 | 0.00 | 0.0 | 0.00 | 0.0 |
| | | アルミ缶(その他) | 0.00 | 0.0 | 0.00 | 0.0 | 0.00 | 0.0 | 0.00 | 0.0 |
| | | スチール缶(飲食用) | 0.00 | 0.0 | 0.00 | 0.0 | 0.00 | 0.0 | 0.00 | 0.0 |
| | | スチール缶(その他) | 0.00 | 0.0 | 0.00 | 0.0 | 0.00 | 0.0 | 0.00 | 0.0 |
| | | 缶類以外の金属類 | 0.00 | 0.0 | 0.00 | 0.0 | 0.00 | 0.0 | 0.00 | 0.0 |
| | | ガラスびん | 0.00 | 0.0 | 0.00 | 0.0 | 0.00 | 0.0 | 0.00 | 0.0 |
| リターナブルびん | | 0.00 | 0.0 | 0.00 | 0.0 | 0.00 | 0.0 | 0.00 | 0.0 | |
| ワンウェイびん | | 0.00 | 0.0 | 0.00 | 0.0 | 0.00 | 0.0 | 0.00 | 0.0 | |
| 電池 | | 0.00 | 0.0 | 0.00 | 0.0 | 0.00 | 0.0 | 0.00 | 0.0 | |
| ガラス製品 | | 0.00 | 0.0 | 0.00 | 0.0 | 0.00 | 0.0 | 0.00 | 0.0 | |
| 陶磁器 | | 0.00 | 0.0 | 0.00 | 0.0 | 0.00 | 0.0 | 0.00 | 0.0 | |
| 小型家電 | | 0.00 | 0.0 | 0.00 | 0.0 | 0.00 | 0.0 | 0.00 | 0.0 | |
| 傘 | | 0.00 | 0.0 | 0.00 | 0.0 | 0.00 | 0.0 | 0.00 | 0.0 | |
| 蛍光管 | | 0.00 | 0.0 | 0.00 | 0.0 | 0.00 | 0.0 | 0.00 | 0.0 | |
| 電球 | | 0.00 | 0.0 | 0.00 | 0.0 | 0.00 | 0.0 | 0.00 | 0.0 | |
| 水銀体温計 | | 0.00 | 0.0 | 0.00 | 0.0 | 0.00 | 0.0 | 0.00 | 0.0 | |
| 水銀血圧計 | 0.00 | 0.0 | 0.00 | 0.0 | 0.00 | 0.0 | 0.00 | 0.0 | | |
| その他不燃 | 0.00 | 0.0 | 0.00 | 0.0 | 0.00 | 0.0 | 0.00 | 0.0 | | |
| 不燃ごみ 小計 | | 0.00 | 0.0 | 0.00 | 0.0 | 0.00 | 0.0 | 0.00 | 0.0 | |
| 排出禁止物 | 中身の入ったエアゾール缶 | 0.00 | 0.0 | 0.00 | 0.0 | 0.00 | 0.0 | 0.00 | 0.0 | |
| | 中身の入ったカセットボンベ | 0.00 | 0.0 | 0.00 | 0.0 | 0.00 | 0.0 | 0.00 | 0.0 | |
| | 中身の入った簡易ガスライター | 0.00 | 0.0 | 0.00 | 0.0 | 0.00 | 0.0 | 0.00 | 0.0 | |
| | 薬品類(農薬・劇薬) | 0.00 | 0.0 | 0.00 | 0.0 | 0.00 | 0.0 | 0.00 | 0.0 | |
| | 注射器・針 | 0.00 | 0.0 | 0.00 | 0.0 | 0.00 | 0.0 | 0.00 | 0.0 | |
| | 石油類 | 0.00 | 0.0 | 0.00 | 0.0 | 0.00 | 0.0 | 0.00 | 0.0 | |
| | ペンキ等の塗料 | 0.00 | 0.0 | 0.00 | 0.0 | 0.00 | 0.0 | 0.00 | 0.0 | |
| | バッテリー | 0.00 | 0.0 | 0.00 | 0.0 | 0.00 | 0.0 | 0.00 | 0.0 | |
| | 石 | 0.00 | 0.0 | 0.00 | 0.0 | 0.00 | 0.0 | 0.00 | 0.0 | |
| | 土・砂 | 0.00 | 0.0 | 0.00 | 0.0 | 0.00 | 0.0 | 0.00 | 0.0 | |
| | ブロック・レンガ | 0.00 | 0.0 | 0.00 | 0.0 | 0.00 | 0.0 | 0.00 | 0.0 | |
| その他 | 0.00 | 0.0 | 0.00 | 0.0 | 0.00 | 0.0 | 0.00 | 0.0 | | |
| 排出禁止物 小計 | | 0.00 | 0.0 | 0.00 | 0.0 | 0.00 | 0.0 | 0.00 | 0.0 | |
| 外袋 | 外袋 | 0.07 | 5.1 | 0.11 | 2.6 | 0.09 | 1.1 | 0.27 | 2.0 | |
| | プラスチック袋 | 0.07 | 5.1 | 0.06 | 1.4 | 0.09 | 1.1 | 0.22 | 1.6 | |
| | レジ袋 | 0.00 | 0.0 | 0.05 | 1.2 | 0.00 | 0.0 | 0.05 | 0.4 | |
| | 紙袋 | 0.00 | 0.0 | 0.00 | 0.0 | 0.00 | 0.0 | 0.00 | 0.0 | |
| 合計 | | 1.36 | 100.0 | 4.32 | 100.0 | 8.23 | 100.0 | 13.91 | 100.0 | |

可燃ごみ・不燃ごみ・排出禁止物・外袋の割合

| | 一戸建て | | アパート等混在 | | マンション | | 合計 | |
|---------|--------|-------|---------|-------|--------|-------|--------|-------|
| | 重量(kg) | 割合(%) | 重量(kg) | 割合(%) | 重量(kg) | 割合(%) | 重量(kg) | 割合(%) |
| 可燃ごみ(1) | 0.00 | 0.0 | 0.08 | 1.8 | 0.00 | 0.0 | 0.08 | 0.6 |
| 不燃ごみ | 0.00 | 0.0 | 0.00 | 0.0 | 0.00 | 0.0 | 0.00 | 0.0 |
| 排出禁止物 | 0.00 | 0.0 | 0.00 | 0.0 | 0.00 | 0.0 | 0.00 | 0.0 |
| 外袋 | 0.07 | 5.1 | 0.11 | 2.6 | 0.09 | 1.1 | 0.27 | 2.0 |

資源化可能物の割合

| | 一戸建て | | アパート等混在 | | マンション | | 合計 | |
|--------------|--------|-------|---------|-------|--------|-------|--------|-------|
| | 重量(kg) | 割合(%) | 重量(kg) | 割合(%) | 重量(kg) | 割合(%) | 重量(kg) | 割合(%) |
| 可燃系資源化可能物(2) | 0.00 | 0.0 | 0.04 | 0.9 | 0.00 | 0.0 | 0.04 | 0.3 |
| 不燃系資源化可能物 | 0.00 | 0.0 | 0.00 | 0.0 | 0.00 | 0.0 | 0.00 | 0.0 |

容器包装リサイクル法対象品目の割合(外袋を除く)

| | 一戸建て | | アパート等混在 | | マンション | | 合計 | |
|--------|--------|-------|---------|-------|--------|-------|--------|-------|
| | 重量(kg) | 割合(%) | 重量(kg) | 割合(%) | 重量(kg) | 割合(%) | 重量(kg) | 割合(%) |
| 可燃系(3) | 0.00 | 0.0 | 0.08 | 1.8 | 0.00 | 0.0 | 0.08 | 0.6 |
| 不燃系 | 0.00 | 0.0 | 0.00 | 0.0 | 0.00 | 0.0 | 0.00 | 0.0 |

(1-3) ペットボトルを除く

ペットボトル

| | | 八幡山3丁目 2019年5月 | | 一戸建て | | アパート等混在 | | マンション | | 合計 | | |
|----------|------------------|-------------------|-------|--------|-------|---------|-------|--------|-------|--------|-------|--|
| | | 重量(kg) | 割合(%) | 重量(kg) | 割合(%) | 重量(kg) | 割合(%) | 重量(kg) | 割合(%) | 重量(kg) | 割合(%) | |
| 可燃ごみ | 紙類 | 0.00 | 0.0 | 0.00 | 0.0 | 0.00 | 0.0 | 0.00 | 0.0 | 0.00 | 0.0 | |
| | 新聞(きれいなもの) | 0.00 | 0.0 | 0.00 | 0.0 | 0.00 | 0.0 | 0.00 | 0.0 | 0.00 | 0.0 | |
| | 新聞(汚れたもの) | 0.00 | 0.0 | 0.00 | 0.0 | 0.00 | 0.0 | 0.00 | 0.0 | 0.00 | 0.0 | |
| | 折込広告 | 0.00 | 0.0 | 0.00 | 0.0 | 0.00 | 0.0 | 0.00 | 0.0 | 0.00 | 0.0 | |
| | 雑誌・本 | 0.00 | 0.0 | 0.00 | 0.0 | 0.00 | 0.0 | 0.00 | 0.0 | 0.00 | 0.0 | |
| | 段ボール | 0.00 | 0.0 | 0.00 | 0.0 | 0.00 | 0.0 | 0.00 | 0.0 | 0.00 | 0.0 | |
| | 紙バック | 0.00 | 0.0 | 0.00 | 0.0 | 0.00 | 0.0 | 0.00 | 0.0 | 0.00 | 0.0 | |
| | 紙バック(アルミ付) | 0.00 | 0.0 | 0.00 | 0.0 | 0.00 | 0.0 | 0.00 | 0.0 | 0.00 | 0.0 | |
| | 容器包装の紙類(リサイクル可) | 0.00 | 0.0 | 0.00 | 0.0 | 0.00 | 0.0 | 0.00 | 0.0 | 0.00 | 0.0 | |
| | 容器包装の紙類(リサイクル不可) | 0.00 | 0.0 | 0.00 | 0.0 | 0.00 | 0.0 | 0.00 | 0.0 | 0.00 | 0.0 | |
| | その他の紙類(リサイクル可) | 0.00 | 0.0 | 0.00 | 0.0 | 0.00 | 0.0 | 0.00 | 0.0 | 0.00 | 0.0 | |
| | その他の紙類(リサイクル不可) | 0.00 | 0.0 | 0.00 | 0.0 | 0.00 | 0.0 | 0.00 | 0.0 | 0.00 | 0.0 | |
| | 布類 | 0.00 | 0.0 | 0.00 | 0.0 | 0.00 | 0.0 | 0.00 | 0.0 | 0.00 | 0.0 | |
| | 生ごみ | 0.00 | 0.0 | 0.00 | 0.0 | 0.00 | 0.0 | 0.40 | 1.8 | 0.40 | 1.3 | |
| | 未使用食品 | 0.00 | 0.0 | 0.00 | 0.0 | 0.00 | 0.0 | 0.00 | 0.0 | 0.00 | 0.0 | |
| | 調理くず | 0.00 | 0.0 | 0.00 | 0.0 | 0.00 | 0.0 | 0.00 | 0.0 | 0.00 | 0.0 | |
| | 食べ残し | 0.00 | 0.0 | 0.00 | 0.0 | 0.00 | 0.0 | 0.40 | 1.8 | 0.40 | 1.3 | |
| | 木・草類 | 0.00 | 0.0 | 0.00 | 0.0 | 0.00 | 0.0 | 0.00 | 0.0 | 0.00 | 0.0 | |
| | プラスチック類 | 3.38 | 98.3 | 5.46 | 96.9 | 20.99 | 95.9 | 29.83 | 96.4 | | | |
| | ペットボトル(ラベル有り) | 1.54 | 44.8 | 2.08 | 36.9 | 10.13 | 46.3 | 13.75 | 44.4 | | | |
| | ペットボトル(ラベル無し) | 0.27 | 7.8 | 0.30 | 5.3 | 1.46 | 6.7 | 2.03 | 6.6 | | | |
| | ペットボトルキャップ | 0.04 | 1.2 | 0.70 | 12.4 | 0.62 | 2.8 | 1.36 | 4.4 | | | |
| | 白色発泡トレイ | 1.53 | 44.5 | 2.36 | 41.9 | 8.63 | 39.4 | 12.52 | 40.4 | | | |
| | 色・柄付き発泡トレイ | 0.00 | 0.0 | 0.01 | 0.2 | 0.01 | 0.0 | 0.02 | 0.1 | | | |
| | 食品用透明プラスチック容器 | 0.00 | 0.0 | 0.00 | 0.0 | 0.00 | 0.0 | 0.00 | 0.0 | | | |
| | レジ袋 | 0.00 | 0.0 | 0.01 | 0.2 | 0.00 | 0.0 | 0.01 | 0.0 | | | |
| | ペットボトル以外のボトル | 0.00 | 0.0 | 0.00 | 0.0 | 0.08 | 0.4 | 0.08 | 0.3 | | | |
| | その他の容器包装のプラスチック類 | 0.00 | 0.0 | 0.00 | 0.0 | 0.00 | 0.0 | 0.00 | 0.0 | | | |
| | シングルユースプラスチック | 0.00 | 0.0 | 0.00 | 0.0 | 0.00 | 0.0 | 0.00 | 0.0 | | | |
| | その他プラスチック類 | 0.00 | 0.0 | 0.00 | 0.0 | 0.06 | 0.3 | 0.06 | 0.2 | | | |
| | ゴム類 | 0.00 | 0.0 | 0.00 | 0.0 | 0.00 | 0.0 | 0.00 | 0.0 | | | |
| | 皮革類 | 0.00 | 0.0 | 0.00 | 0.0 | 0.00 | 0.0 | 0.00 | 0.0 | | | |
| | その他可燃 | 0.00 | 0.0 | 0.00 | 0.0 | 0.00 | 0.0 | 0.00 | 0.0 | | | |
| | 可燃ごみ 小計 | 3.38 | 98.3 | 5.46 | 96.9 | 21.39 | 97.7 | 30.23 | 97.7 | | | |
| | 不燃ごみ | 金属類 | 0.00 | 0.0 | 0.00 | 0.0 | 0.09 | 0.4 | 0.09 | 0.3 | | |
| | | アルミ缶(飲食用) | 0.00 | 0.0 | 0.00 | 0.0 | 0.04 | 0.2 | 0.04 | 0.1 | | |
| | | アルミ缶(その他) | 0.00 | 0.0 | 0.00 | 0.0 | 0.00 | 0.0 | 0.00 | 0.0 | | |
| | | スチール缶(飲食用) | 0.00 | 0.0 | 0.00 | 0.0 | 0.05 | 0.2 | 0.05 | 0.2 | | |
| | | スチール缶(その他) | 0.00 | 0.0 | 0.00 | 0.0 | 0.00 | 0.0 | 0.00 | 0.0 | | |
| | | 缶類以外の金属類 | 0.00 | 0.0 | 0.00 | 0.0 | 0.00 | 0.0 | 0.00 | 0.0 | | |
| | | ガラスびん | 0.00 | 0.0 | 0.00 | 0.0 | 0.00 | 0.0 | 0.00 | 0.0 | | |
| リターナブルびん | | 0.00 | 0.0 | 0.00 | 0.0 | 0.00 | 0.0 | 0.00 | 0.0 | | | |
| ワンウェイびん | | 0.00 | 0.0 | 0.00 | 0.0 | 0.00 | 0.0 | 0.00 | 0.0 | | | |
| 電池 | | 0.00 | 0.0 | 0.00 | 0.0 | 0.00 | 0.0 | 0.00 | 0.0 | | | |
| ガラス製品 | | 0.00 | 0.0 | 0.00 | 0.0 | 0.06 | 0.3 | 0.06 | 0.2 | | | |
| 陶磁器 | | 0.00 | 0.0 | 0.00 | 0.0 | 0.00 | 0.0 | 0.00 | 0.0 | | | |
| 小型家電 | | 0.00 | 0.0 | 0.00 | 0.0 | 0.00 | 0.0 | 0.00 | 0.0 | | | |
| 傘 | | 0.00 | 0.0 | 0.00 | 0.0 | 0.00 | 0.0 | 0.00 | 0.0 | | | |
| 蛍光管 | | 0.00 | 0.0 | 0.00 | 0.0 | 0.00 | 0.0 | 0.00 | 0.0 | | | |
| 電球 | | 0.00 | 0.0 | 0.00 | 0.0 | 0.00 | 0.0 | 0.00 | 0.0 | | | |
| 水銀体温計 | | 0.00 | 0.0 | 0.00 | 0.0 | 0.00 | 0.0 | 0.00 | 0.0 | | | |
| 水銀血圧計 | | 0.00 | 0.0 | 0.00 | 0.0 | 0.00 | 0.0 | 0.00 | 0.0 | | | |
| その他不燃 | | 0.00 | 0.0 | 0.00 | 0.0 | 0.00 | 0.0 | 0.00 | 0.0 | | | |
| 不燃ごみ 小計 | | 0.00 | 0.0 | 0.00 | 0.0 | 0.15 | 0.7 | 0.15 | 0.5 | | | |
| 排出禁止物 | | 中身の入ったエアゾール缶 | 0.00 | 0.0 | 0.00 | 0.0 | 0.00 | 0.0 | 0.00 | 0.0 | | |
| | 中身の入ったカセットボンベ | 0.00 | 0.0 | 0.00 | 0.0 | 0.00 | 0.0 | 0.00 | 0.0 | | | |
| | 中身の入った簡易ガスライター | 0.00 | 0.0 | 0.00 | 0.0 | 0.00 | 0.0 | 0.00 | 0.0 | | | |
| | 薬品類(農薬・劇薬) | 0.00 | 0.0 | 0.00 | 0.0 | 0.00 | 0.0 | 0.00 | 0.0 | | | |
| | 注射器・針 | 0.00 | 0.0 | 0.00 | 0.0 | 0.00 | 0.0 | 0.00 | 0.0 | | | |
| | 石油類 | 0.00 | 0.0 | 0.00 | 0.0 | 0.00 | 0.0 | 0.00 | 0.0 | | | |
| | ペンキ等の塗料 | 0.00 | 0.0 | 0.00 | 0.0 | 0.00 | 0.0 | 0.00 | 0.0 | | | |
| | バッテリー | 0.00 | 0.0 | 0.00 | 0.0 | 0.00 | 0.0 | 0.00 | 0.0 | | | |
| | 石 | 0.00 | 0.0 | 0.00 | 0.0 | 0.00 | 0.0 | 0.00 | 0.0 | | | |
| | 土・砂 | 0.00 | 0.0 | 0.00 | 0.0 | 0.00 | 0.0 | 0.00 | 0.0 | | | |
| | ブロック・レンガ | 0.00 | 0.0 | 0.00 | 0.0 | 0.00 | 0.0 | 0.00 | 0.0 | | | |
| その他 | 0.00 | 0.0 | 0.00 | 0.0 | 0.00 | 0.0 | 0.00 | 0.0 | | | | |
| 排出禁止物 小計 | 0.00 | 0.0 | 0.00 | 0.0 | 0.00 | 0.0 | 0.00 | 0.0 | | | | |
| 外袋 | 外袋 | 0.06 | 1.8 | 0.17 | 3.1 | 0.35 | 1.6 | 0.58 | 1.9 | | | |
| | プラスチック袋 | 0.02 | 0.6 | 0.02 | 0.4 | 0.15 | 0.7 | 0.19 | 0.6 | | | |
| | レジ袋 | 0.04 | 1.2 | 0.15 | 2.7 | 0.20 | 0.9 | 0.39 | 1.3 | | | |
| | 紙袋 | 0.00 | 0.0 | 0.00 | 0.0 | 0.00 | 0.0 | 0.00 | 0.0 | | | |
| 合計 | 3.44 | 100.0 | 5.63 | 100.0 | 21.89 | 100.0 | 30.96 | 100.0 | | | | |

可燃ごみ・不燃ごみ・排出禁止物・外袋の割合

| | 一戸建て | | アパート等混在 | | マンション | | 合計 | |
|---------|--------|-------|---------|-------|--------|-------|--------|-------|
| | 重量(kg) | 割合(%) | 重量(kg) | 割合(%) | 重量(kg) | 割合(%) | 重量(kg) | 割合(%) |
| 可燃ごみ(1) | 0.00 | 0.0 | 0.02 | 0.4 | 0.55 | 2.5 | 0.57 | 1.9 |
| 不燃ごみ | 0.00 | 0.0 | 0.00 | 0.0 | 0.15 | 0.7 | 0.15 | 0.5 |
| 排出禁止物 | 0.00 | 0.0 | 0.00 | 0.0 | 0.00 | 0.0 | 0.00 | 0.0 |
| 外袋 | 0.06 | 1.8 | 0.17 | 3.1 | 0.35 | 1.6 | 0.58 | 1.9 |

資源化可能物の割合

| | 一戸建て | | アパート等混在 | | マンション | | 合計 | |
|--------------|--------|-------|---------|-------|--------|-------|--------|-------|
| | 重量(kg) | 割合(%) | 重量(kg) | 割合(%) | 重量(kg) | 割合(%) | 重量(kg) | 割合(%) |
| 可燃系資源化可能物(2) | 0.00 | 0.0 | 0.01 | 0.2 | 0.01 | 0.0 | 0.02 | 0.1 |
| 不燃系資源化可能物 | 0.00 | 0.0 | 0.00 | 0.0 | 0.09 | 0.4 | 0.09 | 0.3 |

容器包装リサイクル法対象品目の割合(外袋を除く)

| | 一戸建て | | アパート等混在 | | マンション | | 合計 | |
|--------|--------|-------|---------|-------|--------|-------|--------|-------|
| | 重量(kg) | 割合(%) | 重量(kg) | 割合(%) | 重量(kg) | 割合(%) | 重量(kg) | 割合(%) |
| 可燃系(3) | 0.00 | 0.0 | 0.02 | 0.4 | 0.09 | 0.4 | 0.11 | 0.4 |
| 不燃系 | 0.00 | 0.0 | 0.00 | 0.0 | 0.09 | 0.4 | 0.09 | 0.3 |

(1-3) ペットボトルを除く

ペットボトル

| | | 下馬 6丁目 (%) | 池尻 2丁目 (%) | 松原 1丁目 (%) | 駒沢 4丁目 (%) | 新町 1丁目 (%) | 船橋 2・4丁目 (%) | 千歳台 2・3丁目 (%) | 八幡山 3丁目 (%) | 合計 (%) | |
|------------------|------------------|------------------|------------------|------------------|------------------|------------------|--------------------|---------------------|-------------------|-----------|------|
| 可燃ごみ | 紙類 | 0.0 | 0.0 | 0.0 | 0.0 | 0.0 | 0.0 | 0.0 | 0.0 | 0.0 | |
| | 新聞(きれいなもの) | 0.0 | 0.0 | 0.0 | 0.0 | 0.0 | 0.0 | 0.0 | 0.0 | 0.0 | |
| | 新聞(汚れたもの) | 0.0 | 0.0 | 0.0 | 0.0 | 0.0 | 0.0 | 0.0 | 0.0 | 0.0 | |
| | 折込広告 | 0.0 | 0.0 | 0.0 | 0.0 | 0.0 | 0.0 | 0.0 | 0.0 | 0.0 | |
| | 雑誌・本 | 0.0 | 0.0 | 0.0 | 0.0 | 0.0 | 0.0 | 0.0 | 0.0 | 0.0 | |
| | 段ボール | 0.0 | 0.0 | 0.0 | 0.0 | 0.0 | 0.0 | 0.0 | 0.0 | 0.0 | |
| | 紙パック | 0.0 | 0.0 | 0.0 | 0.0 | 0.0 | 0.0 | 0.0 | 0.0 | 0.0 | |
| | 紙パック(アルミ付) | 0.0 | 0.0 | 0.0 | 0.0 | 0.0 | 0.0 | 0.0 | 0.0 | 0.0 | |
| | 容器包装の紙類(リサイクル可) | 0.0 | 0.0 | 0.0 | 0.0 | 0.0 | 0.0 | 0.0 | 0.0 | 0.0 | |
| | 容器包装の紙類(リサイクル不可) | 0.0 | 0.0 | 0.0 | 0.0 | 0.0 | 0.0 | 0.0 | 0.0 | 0.0 | |
| | その他の紙類(リサイクル可) | 0.0 | 0.0 | 0.0 | 0.0 | 0.0 | 0.0 | 0.0 | 0.0 | 0.0 | |
| | その他の紙類(リサイクル不可) | 0.0 | 0.0 | 0.0 | 0.0 | 0.0 | 0.0 | 0.0 | 0.0 | 0.0 | |
| | 布類 | 0.0 | 0.0 | 0.0 | 0.0 | 0.0 | 0.0 | 0.0 | 0.0 | 0.0 | |
| | 生ごみ | 0.0 | 0.0 | 0.0 | 0.0 | 0.0 | 0.0 | 0.0 | 0.0 | 0.0 | |
| | 未使用食品 | 賞味期限切れ | 0.0 | 0.0 | 0.0 | 0.0 | 0.0 | 0.0 | 0.0 | 0.0 | 0.0 |
| | | 賞味期限内 | 0.0 | 0.0 | 0.0 | 0.0 | 0.0 | 0.0 | 0.0 | 0.0 | 0.0 |
| | | 賞味期限不明 | 0.0 | 0.0 | 0.0 | 0.0 | 0.0 | 0.0 | 0.0 | 0.0 | 0.0 |
| | | 調理くず | 0.0 | 0.0 | 0.0 | 0.0 | 0.0 | 0.0 | 0.0 | 0.0 | 0.0 |
| | | 食べ残し | 0.0 | 0.0 | 0.0 | 0.0 | 0.0 | 0.0 | 0.0 | 0.0 | 0.0 |
| | | 木・草類 | 0.0 | 0.0 | 0.0 | 0.0 | 0.0 | 0.0 | 0.0 | 0.0 | 0.0 |
| プラスチック類 | | 96.3 | 76.4 | 58.2 | 96.2 | 97.2 | 96.8 | 94.8 | 98.3 | 86.8 | |
| ペットボトル(ラベル有り) | | キャップ有り | 0.4 | 34.3 | 13.7 | 1.3 | 16.3 | 4.7 | 0.0 | 44.8 | 11.7 |
| | | キャップ無し | 0.0 | 0.0 | 1.0 | 1.3 | 0.0 | 54.4 | 64.7 | 7.8 | 9.2 |
| ペットボトル(ラベル無し) | | キャップ有り | 6.5 | 17.6 | 4.8 | 7.3 | 0.4 | 0.0 | 0.0 | 1.2 | 4.4 |
| | キャップ無し | 88.9 | 19.1 | 37.3 | 80.4 | 78.1 | 37.7 | 30.1 | 44.5 | 59.7 | |
| ペットボトルキャップ | 0.0 | 0.0 | 0.1 | 0.0 | 0.0 | 0.0 | 0.0 | 0.0 | 0.0 | 0.0 | |
| 白色発泡トレイ | 0.0 | 0.0 | 0.0 | 0.0 | 0.0 | 0.0 | 0.0 | 0.0 | 0.0 | 0.0 | |
| 色・柄付き発泡トレイ | 0.0 | 0.0 | 0.0 | 0.0 | 0.0 | 0.0 | 0.0 | 0.0 | 0.0 | 0.0 | |
| 食品用透明プラスチック容器 | 0.0 | 0.0 | 0.0 | 0.0 | 0.0 | 0.0 | 0.0 | 0.0 | 0.0 | 0.0 | |
| レジ袋 | 0.0 | 0.0 | 0.4 | 0.0 | 0.1 | 0.0 | 0.0 | 0.0 | 0.0 | 0.1 | |
| ペットボトル以外のボトル | 0.5 | 5.4 | 0.7 | 2.2 | 0.0 | 0.0 | 0.0 | 0.0 | 0.0 | 0.8 | |
| その他の容器包装のプラスチック類 | 0.0 | 0.0 | 0.2 | 3.7 | 0.3 | 0.0 | 0.0 | 0.0 | 0.0 | 0.6 | |
| シングルユースプラスチック | 0.0 | 0.0 | 0.0 | 0.0 | 0.0 | 0.0 | 0.0 | 0.0 | 0.0 | 0.0 | |
| その他プラスチック類 | 0.0 | 0.0 | 0.0 | 0.0 | 2.0 | 0.0 | 0.0 | 0.0 | 0.0 | 0.3 | |
| ゴム類 | 0.0 | 0.0 | 0.0 | 0.0 | 0.0 | 0.0 | 0.0 | 0.0 | 0.0 | 0.0 | |
| 皮革類 | 0.0 | 0.0 | 0.0 | 0.0 | 0.0 | 0.0 | 0.0 | 0.0 | 0.0 | 0.0 | |
| その他可燃 | 0.0 | 0.0 | 6.1 | 0.3 | 0.0 | 0.0 | 0.0 | 0.0 | 0.0 | 1.5 | |
| 可燃ごみ 小計 | | 96.3 | 76.4 | 64.3 | 96.5 | 97.2 | 96.8 | 94.8 | 98.3 | 88.3 | |
| 不燃ごみ | 金属類 | 0.0 | 0.0 | 0.8 | 0.0 | 0.0 | 0.0 | 0.0 | 0.0 | 0.2 | |
| | アルミ缶(飲食用) | 0.0 | 0.0 | 0.0 | 0.0 | 0.0 | 0.0 | 0.0 | 0.0 | 0.0 | |
| | アルミ缶(その他) | 0.0 | 0.0 | 0.0 | 0.0 | 0.0 | 0.0 | 0.0 | 0.0 | 0.0 | |
| | スチール缶(飲食用) | 0.0 | 0.0 | 0.0 | 0.0 | 0.0 | 0.0 | 0.0 | 0.0 | 0.0 | |
| | スチール缶(その他) | 0.0 | 0.0 | 0.0 | 0.0 | 0.0 | 0.0 | 0.0 | 0.0 | 0.0 | |
| | 缶類以外の金属類 | 0.0 | 0.0 | 0.8 | 0.0 | 0.0 | 0.0 | 0.0 | 0.0 | 0.2 | |
| | ガラスびん | 0.0 | 0.0 | 0.0 | 0.0 | 0.0 | 0.0 | 0.0 | 0.0 | 0.0 | |
| | リターナブルびん | 0.0 | 0.0 | 0.0 | 0.0 | 0.0 | 0.0 | 0.0 | 0.0 | 0.0 | |
| | ワンウェイびん | 無色 | 0.0 | 0.0 | 0.0 | 0.0 | 0.0 | 0.0 | 0.0 | 0.0 | 0.0 |
| | | 茶色 | 0.0 | 0.0 | 0.0 | 0.0 | 0.0 | 0.0 | 0.0 | 0.0 | 0.0 |
| | | その他の色 | 0.0 | 0.0 | 0.0 | 0.0 | 0.0 | 0.0 | 0.0 | 0.0 | 0.0 |
| | 電池 | 0.0 | 0.0 | 0.0 | 0.0 | 0.0 | 0.0 | 0.0 | 0.0 | 0.0 | |
| | ガラス製品 | 0.0 | 0.0 | 17.0 | 0.0 | 0.0 | 0.0 | 0.0 | 0.0 | 3.9 | |
| | 陶磁器 | 0.0 | 0.0 | 15.9 | 0.0 | 0.0 | 0.0 | 0.0 | 0.0 | 3.7 | |
| | 小型家電 | 0.0 | 0.0 | 0.0 | 0.0 | 0.0 | 0.0 | 0.0 | 0.0 | 0.0 | |
| 傘 | 0.0 | 0.0 | 0.0 | 0.0 | 0.0 | 0.0 | 0.0 | 0.0 | 0.0 | | |
| 蛍光灯 | 0.0 | 0.0 | 0.0 | 0.0 | 0.0 | 0.0 | 0.0 | 0.0 | 0.0 | | |
| 電球 | 0.0 | 0.0 | 0.4 | 0.0 | 0.0 | 0.0 | 0.0 | 0.0 | 0.1 | | |
| 水銀体温計 | 0.0 | 0.0 | 0.0 | 0.0 | 0.0 | 0.0 | 0.0 | 0.0 | 0.0 | | |
| 水銀血圧計 | 0.0 | 0.0 | 0.0 | 0.0 | 0.0 | 0.0 | 0.0 | 0.0 | 0.0 | | |
| その他不燃 | 0.0 | 0.0 | 0.0 | 0.0 | 0.0 | 0.0 | 0.0 | 0.0 | 0.0 | | |
| 不燃ごみ 小計 | | 0.0 | 0.0 | 34.1 | 0.0 | 0.0 | 0.0 | 0.0 | 0.0 | 7.9 | |
| 排出禁止物 | 中身の入ったエアゾール缶 | 0.0 | 0.0 | 0.0 | 0.0 | 0.0 | 0.0 | 0.0 | 0.0 | 0.0 | |
| | 中身の入ったカセットボンベ | 0.0 | 0.0 | 0.0 | 0.0 | 0.0 | 0.0 | 0.0 | 0.0 | 0.0 | |
| | 中身の入った簡易ガスライター | 0.0 | 0.0 | 0.0 | 0.0 | 0.0 | 0.0 | 0.0 | 0.0 | 0.0 | |
| | 薬品類(農薬・劇薬) | 0.0 | 0.0 | 0.0 | 0.0 | 0.0 | 0.0 | 0.0 | 0.0 | 0.0 | |
| | 注射器・針 | 0.0 | 0.0 | 0.0 | 0.0 | 0.0 | 0.0 | 0.0 | 0.0 | 0.0 | |
| | 石油類 | 0.0 | 0.0 | 0.0 | 0.0 | 0.0 | 0.0 | 0.0 | 0.0 | 0.0 | |
| | ペンキ等の塗料 | 0.0 | 0.0 | 0.0 | 0.0 | 0.0 | 0.0 | 0.0 | 0.0 | 0.0 | |
| | バッテリー | 0.0 | 0.0 | 0.0 | 0.0 | 0.0 | 0.0 | 0.0 | 0.0 | 0.0 | |
| | 石 | 0.0 | 0.0 | 0.0 | 0.0 | 0.0 | 0.0 | 0.0 | 0.0 | 0.0 | |
| | 土・砂 | 0.0 | 0.0 | 0.0 | 0.0 | 0.0 | 0.0 | 0.0 | 0.0 | 0.0 | |
| ブロック・レンガ | 0.0 | 0.0 | 0.0 | 0.0 | 0.0 | 0.0 | 0.0 | 0.0 | 0.0 | | |
| その他 | 0.0 | 0.0 | 0.0 | 0.0 | 0.0 | 0.0 | 0.0 | 0.0 | 0.0 | | |
| 排出禁止物 小計 | | 0.0 | 0.0 | 0.0 | 0.0 | 0.0 | 0.0 | 0.0 | 0.0 | 0.0 | |
| 外袋 | 外袋 | 3.8 | 23.5 | 1.8 | 3.2 | 2.9 | 3.3 | 5.1 | 1.8 | 3.8 | |
| | プラスチック袋 | 1.8 | 0.0 | 0.8 | 1.6 | 2.5 | 1.6 | 5.1 | 0.6 | 1.5 | |
| | レジ袋 | 2.0 | 23.5 | 1.0 | 1.6 | 0.4 | 1.7 | 0.0 | 1.2 | 2.3 | |
| | 紙袋 | 0.0 | 0.0 | 0.0 | 0.0 | 0.0 | 0.0 | 0.0 | 0.0 | 0.0 | |
| 合計 | | 100.0 | 100.0 | 100.0 | 100.0 | 100.0 | 100.0 | 100.0 | 100.0 | 100.0 | |

可燃ごみ・不燃ごみ・排出禁止物・外袋の割合

| | 下馬 6丁目 (%) | 池尻 2丁目 (%) | 松原 1丁目 (%) | 駒沢 4丁目 (%) | 新町 1丁目 (%) | 船橋 2・4丁目 (%) | 千歳台 2・3丁目 (%) | 八幡山 3丁目 (%) | 合計 (%) |
|-----------|------------------|------------------|------------------|------------------|------------------|--------------------|---------------------|-------------------|-----------|
| 可燃ごみ(1) | 0.5 | 5.4 | 7.5 | 6.2 | 2.4 | 0.0 | 0.0 | 0.0 | 3.3 |
| 不燃ごみ | 0.0 | 0.0 | 34.1 | 0.0 | 0.0 | 0.0 | 0.0 | 0.0 | 7.9 |
| 排出禁止物 | 0.0 | 0.0 | 0.0 | 0.0 | 0.0 | 0.0 | 0.0 | 0.0 | 0.0 |
| 外袋 | 3.8 | 23.5 | 1.8 | 3.2 | 2.9 | 3.3 | 5.1 | 1.8 | 3.8 |

資源化可能物の割合

| | 下馬 6丁目 (%) | 池尻 2丁目 (%) | 松原 1丁目 (%) | 駒沢 4丁目 (%) | 新町 1丁目 (%) | 船橋 2・4丁目 (%) | 千歳台 2・3丁目 (%) | 八幡山 3丁目 (%) | 合計 (%) |
|----------------|------------------|------------------|------------------|------------------|------------------|--------------------|---------------------|-------------------|-----------|
| 可燃系資源化可能物(2) | 0.0 | 0.0 | 0.1 | 0.0 | 0.0 | 0.0 | 0.0 | 0.0 | 0.0 |
| 不燃系資源化可能物 | 0.0 | 0.0 | 0.0 | 0.0 | 0.0 | 0.0 | 0.0 | 0.0 | 0.0 |

容器包装リサイクル法対象品目の割合(外袋を除く)

| | 下馬 6丁目 (%) | 池尻 2丁目 (%) | 松原 1丁目 (%) | 駒沢 4丁目 (%) | 新町 1丁目 (%) | 船橋 2・4丁目 (%) | 千歳台 2・3丁目 (%) | 八幡山 3丁目 (%) | 合計 (%) |
|----------|------------------|------------------|------------------|------------------|------------------|--------------------|---------------------|-------------------|-----------|
| 可燃系(3) | 0.5 | 5.4 | 1.4 | 5.9 | 0.4 | 0.0 | 0.0 | 0.0 | 1.5 |
| 不燃系 | 0.0 | 0.0 | 0.0 | 0.0 | 0.0 | 0.0 | 0.0 | 0.0 | 0.0 |

(1 ~ 3) ペットボトルを除く

ペットボトル

| アパート等混在 2019年5月 | | 下馬 6丁目 (%) | 池尻 2丁目 (%) | 松原 1丁目 (%) | 駒沢 4丁目 (%) | 新町 1丁目 (%) | 船橋 2・4丁目 (%) | 千歳台 2・3丁目 (%) | 八幡山 3丁目 (%) | 合計 (%) |
|--------------------|----------------|------------------|------------------|------------------|------------------|------------------|--------------------|---------------------|-------------------|-----------|
| 紙類 | | 0.0 | 0.0 | 0.0 | 0.0 | 0.0 | 0.0 | 0.0 | 0.0 | 0.0 |
| 新聞(きれいなもの) | | 0.0 | 0.0 | 0.0 | 0.0 | 0.0 | 0.0 | 0.0 | 0.0 | 0.0 |
| 新聞(汚れたもの) | | 0.0 | 0.0 | 0.0 | 0.0 | 0.0 | 0.0 | 0.0 | 0.0 | 0.0 |
| 折込広告 | | 0.0 | 0.0 | 0.0 | 0.0 | 0.0 | 0.0 | 0.0 | 0.0 | 0.0 |
| 雑誌・本 | | 0.0 | 0.0 | 0.0 | 0.0 | 0.0 | 0.0 | 0.0 | 0.0 | 0.0 |
| 段ボール | | 0.0 | 0.0 | 0.0 | 0.0 | 0.0 | 0.0 | 0.0 | 0.0 | 0.0 |
| 紙バック | | 0.0 | 0.0 | 0.0 | 0.0 | 0.0 | 0.0 | 0.0 | 0.0 | 0.0 |
| 紙バック(アルミ付) | | 0.0 | 0.0 | 0.0 | 0.0 | 0.0 | 0.0 | 0.0 | 0.0 | 0.0 |
| 容器包装の紙類(リサイクル可) | | 0.0 | 0.0 | 0.0 | 0.0 | 0.0 | 0.0 | 0.0 | 0.0 | 0.0 |
| 容器包装の紙類(リサイクル不可) | | 0.0 | 0.0 | 0.0 | 0.0 | 0.0 | 0.0 | 0.0 | 0.0 | 0.0 |
| その他の紙類(リサイクル可) | | 0.0 | 0.0 | 0.0 | 0.0 | 0.0 | 0.0 | 0.0 | 0.0 | 0.0 |
| その他の紙類(リサイクル不可) | | 0.0 | 0.0 | 0.0 | 0.0 | 0.0 | 0.0 | 0.0 | 0.0 | 0.0 |
| 布類 | | 0.0 | 0.0 | 0.0 | 0.0 | 0.0 | 0.0 | 0.0 | 0.0 | 0.0 |
| 生ごみ | | 0.0 | 0.0 | 0.0 | 0.0 | 0.0 | 0.0 | 0.0 | 0.0 | 0.0 |
| 可燃ごみ | 未使用食品 | 0.0 | 0.0 | 0.0 | 0.0 | 0.0 | 0.0 | 0.0 | 0.0 | 0.0 |
| | 賞味期限切れ | 0.0 | 0.0 | 0.0 | 0.0 | 0.0 | 0.0 | 0.0 | 0.0 | 0.0 |
| | 賞味期限内 | 0.0 | 0.0 | 0.0 | 0.0 | 0.0 | 0.0 | 0.0 | 0.0 | 0.0 |
| | 賞味期限不明 | 0.0 | 0.0 | 0.0 | 0.0 | 0.0 | 0.0 | 0.0 | 0.0 | 0.0 |
| | 調理くず | 0.0 | 0.0 | 0.0 | 0.0 | 0.0 | 0.0 | 0.0 | 0.0 | 0.0 |
| | 食べ残し | 0.0 | 0.0 | 0.0 | 0.0 | 0.0 | 0.0 | 0.0 | 0.0 | 0.0 |
| | 木・草類 | 0.0 | 0.0 | 0.0 | 0.0 | 0.0 | 0.0 | 0.0 | 0.0 | 0.0 |
| | プラスチック類 | 95.3 | 96.3 | 93.8 | 96.5 | 96.6 | 97.9 | 97.4 | 96.9 | 96.0 |
| | ペットボトル(ラベル有り) | 31.6 | 41.9 | 51.8 | 20.6 | 27.6 | 36.2 | 28.2 | 36.9 | 34.2 |
| | キャップ有り | 6.0 | 2.8 | 2.4 | 1.2 | 0.9 | 0.0 | 0.0 | 5.3 | 2.7 |
| キャップ無し | 2.8 | 0.0 | 0.1 | 10.6 | 14.9 | 3.3 | 0.0 | 12.4 | 5.3 | |
| ペットボトル(ラベル無し) | 52.4 | 51.6 | 38.9 | 64.0 | 53.0 | 58.4 | 67.4 | 41.9 | 53.1 | |
| キャップ有り | 0.2 | 0.0 | 0.0 | 0.0 | 0.0 | 0.0 | 0.9 | 0.2 | 0.1 | |
| キャップ無し | 0.0 | 0.0 | 0.0 | 0.0 | 0.0 | 0.0 | 0.0 | 0.0 | 0.0 | |
| 白色発泡トレイ | 0.0 | 0.0 | 0.0 | 0.0 | 0.0 | 0.0 | 0.0 | 0.0 | 0.0 | |
| 色・柄付き発泡トレイ | 0.0 | 0.0 | 0.0 | 0.0 | 0.0 | 0.0 | 0.0 | 0.0 | 0.0 | |
| 食品用透明プラスチック容器 | 0.0 | 0.0 | 0.0 | 0.0 | 0.0 | 0.0 | 0.0 | 0.0 | 0.0 | |
| レジ袋 | 0.1 | 0.0 | 0.0 | 0.1 | 0.2 | 0.0 | 0.2 | 0.2 | 0.1 | |
| ペットボトル以外のボトル | 2.0 | 0.0 | 0.6 | 0.0 | 0.0 | 0.0 | 0.7 | 0.0 | 0.5 | |
| その他の容器包装のプラスチック類 | 0.2 | 0.0 | 0.0 | 0.0 | 0.0 | 0.0 | 0.0 | 0.0 | 0.0 | |
| シングルユースプラスチック | 0.0 | 0.0 | 0.0 | 0.0 | 0.0 | 0.0 | 0.0 | 0.0 | 0.0 | |
| その他プラスチック類 | 0.0 | 0.0 | 0.0 | 0.0 | 0.0 | 0.0 | 0.0 | 0.0 | 0.0 | |
| ゴム類 | 0.0 | 0.0 | 0.0 | 0.0 | 0.0 | 0.0 | 0.0 | 0.0 | 0.0 | |
| 皮革類 | 0.0 | 0.0 | 0.0 | 0.0 | 0.0 | 0.0 | 0.0 | 0.0 | 0.0 | |
| その他可燃 | 0.0 | 0.0 | 0.0 | 0.0 | 0.0 | 0.0 | 0.0 | 0.0 | 0.0 | |
| 可燃ごみ 小計 | 95.3 | 96.3 | 93.8 | 96.5 | 96.6 | 97.9 | 97.4 | 96.9 | 96.0 | |
| 不燃ごみ | 金属類 | 0.1 | 0.0 | 2.8 | 0.0 | 0.0 | 0.0 | 0.0 | 0.0 | 0.4 |
| | アルミ缶(飲食用) | 0.0 | 0.0 | 2.8 | 0.0 | 0.0 | 0.0 | 0.0 | 0.0 | 0.4 |
| | アルミ缶(その他) | 0.0 | 0.0 | 0.0 | 0.0 | 0.0 | 0.0 | 0.0 | 0.0 | 0.0 |
| | スチール缶(飲食用) | 0.1 | 0.0 | 0.0 | 0.0 | 0.0 | 0.0 | 0.0 | 0.0 | 0.0 |
| | スチール缶(その他) | 0.0 | 0.0 | 0.0 | 0.0 | 0.0 | 0.0 | 0.0 | 0.0 | 0.0 |
| | 缶類以外の金属類 | 0.0 | 0.0 | 0.0 | 0.0 | 0.0 | 0.0 | 0.0 | 0.0 | 0.0 |
| | ガラスびん | 2.7 | 0.0 | 0.0 | 0.0 | 0.0 | 0.0 | 0.0 | 0.0 | 0.5 |
| | リターナブルびん | 0.0 | 0.0 | 0.0 | 0.0 | 0.0 | 0.0 | 0.0 | 0.0 | 0.0 |
| | 無色 | 2.7 | 0.0 | 0.0 | 0.0 | 0.0 | 0.0 | 0.0 | 0.0 | 0.5 |
| | 茶色 | 0.0 | 0.0 | 0.0 | 0.0 | 0.0 | 0.0 | 0.0 | 0.0 | 0.0 |
| その他の色 | 0.0 | 0.0 | 0.0 | 0.0 | 0.0 | 0.0 | 0.0 | 0.0 | 0.0 | |
| 電池 | 0.0 | 0.0 | 0.0 | 0.0 | 0.0 | 0.0 | 0.0 | 0.0 | 0.0 | |
| ガラス製品 | 0.0 | 0.0 | 0.0 | 0.0 | 0.0 | 0.0 | 0.0 | 0.0 | 0.0 | |
| 陶磁器 | 0.0 | 0.0 | 0.0 | 0.0 | 0.0 | 0.0 | 0.0 | 0.0 | 0.0 | |
| 小型家電 | 0.0 | 0.0 | 0.0 | 0.0 | 0.0 | 0.0 | 0.0 | 0.0 | 0.0 | |
| 傘 | 0.0 | 0.0 | 0.0 | 0.0 | 0.0 | 0.0 | 0.0 | 0.0 | 0.0 | |
| 蛍光管 | 0.0 | 0.0 | 0.0 | 0.0 | 0.0 | 0.0 | 0.0 | 0.0 | 0.0 | |
| 電球 | 0.0 | 0.0 | 0.0 | 0.0 | 0.0 | 0.0 | 0.0 | 0.0 | 0.0 | |
| 水銀体温計 | 0.0 | 0.0 | 0.0 | 0.0 | 0.0 | 0.0 | 0.0 | 0.0 | 0.0 | |
| 水銀血圧計 | 0.0 | 0.0 | 0.0 | 0.0 | 0.0 | 0.0 | 0.0 | 0.0 | 0.0 | |
| その他不燃 | 0.0 | 0.0 | 0.0 | 0.0 | 0.0 | 0.0 | 0.0 | 0.0 | 0.0 | |
| 不燃ごみ 小計 | 2.8 | 0.0 | 2.8 | 0.0 | 0.0 | 0.0 | 0.0 | 0.0 | 0.9 | |
| 排出禁止物 | 中身の入ったエアゾール缶 | 0.0 | 0.0 | 0.0 | 0.0 | 0.0 | 0.0 | 0.0 | 0.0 | 0.0 |
| | 中身の入ったカセットボンベ | 0.0 | 0.0 | 0.0 | 0.0 | 0.0 | 0.0 | 0.0 | 0.0 | 0.0 |
| | 中身の入った簡易ガスライター | 0.0 | 0.0 | 0.0 | 0.0 | 0.0 | 0.0 | 0.0 | 0.0 | 0.0 |
| | 薬品類(農薬・劇薬) | 0.0 | 0.0 | 0.0 | 0.0 | 0.0 | 0.0 | 0.0 | 0.0 | 0.0 |
| | 注射器・針 | 0.0 | 0.0 | 0.0 | 0.0 | 0.0 | 0.0 | 0.0 | 0.0 | 0.0 |
| | 石油類 | 0.0 | 0.0 | 0.0 | 0.0 | 0.0 | 0.0 | 0.0 | 0.0 | 0.0 |
| | ペンキ等の塗料 | 0.0 | 0.0 | 0.0 | 0.0 | 0.0 | 0.0 | 0.0 | 0.0 | 0.0 |
| | バッテリー | 0.0 | 0.0 | 0.0 | 0.0 | 0.0 | 0.0 | 0.0 | 0.0 | 0.0 |
| | 石 | 0.0 | 0.0 | 0.0 | 0.0 | 0.0 | 0.0 | 0.0 | 0.0 | 0.0 |
| | 土・砂 | 0.0 | 0.0 | 0.0 | 0.0 | 0.0 | 0.0 | 0.0 | 0.0 | 0.0 |
| ブロック・レンガ | 0.0 | 0.0 | 0.0 | 0.0 | 0.0 | 0.0 | 0.0 | 0.0 | 0.0 | |
| その他 | 0.0 | 0.0 | 0.0 | 0.0 | 0.0 | 0.0 | 0.0 | 0.0 | 0.0 | |
| 排出禁止物 小計 | 0.0 | 0.0 | 0.0 | 0.0 | 0.0 | 0.0 | 0.0 | 0.0 | 0.0 | |
| 外袋 | 外袋 | 2.0 | 3.7 | 3.4 | 3.4 | 3.4 | 2.1 | 2.6 | 3.1 | 3.0 |
| | プラスチック袋 | 1.2 | 1.9 | 2.0 | 2.4 | 1.7 | 1.3 | 1.4 | 0.4 | 1.6 |
| | レジ袋 | 0.8 | 1.8 | 1.4 | 1.0 | 1.7 | 0.8 | 1.2 | 2.7 | 1.4 |
| | 紙袋 | 0.0 | 0.0 | 0.0 | 0.0 | 0.0 | 0.0 | 0.0 | 0.0 | 0.0 |
| 合計 | 100.0 | 100.0 | 100.0 | 100.0 | 100.0 | 100.0 | 100.0 | 100.0 | 100.0 | |

可燃ごみ・不燃ごみ・排出禁止物・外袋の割合

| | 下馬 6丁目 (%) | 池尻 2丁目 (%) | 松原 1丁目 (%) | 駒沢 4丁目 (%) | 新町 1丁目 (%) | 船橋 2・4丁目 (%) | 千歳台 2・3丁目 (%) | 八幡山 3丁目 (%) | 合計 (%) |
|-----------|------------------|------------------|------------------|------------------|------------------|--------------------|---------------------|-------------------|-----------|
| 可燃ごみ(1) | 2.5 | 0.0 | 0.6 | 0.1 | 0.2 | 0.0 | 1.8 | 0.4 | 0.7 |
| 不燃ごみ | 2.8 | 0.0 | 2.8 | 0.0 | 0.0 | 0.0 | 0.0 | 0.0 | 0.9 |
| 排出禁止物 | 0.0 | 0.0 | 0.0 | 0.0 | 0.0 | 0.0 | 0.0 | 0.0 | 0.0 |
| 外袋 | 2.0 | 3.7 | 3.4 | 3.4 | 3.4 | 2.1 | 2.6 | 3.1 | 3.0 |

資源化可能物の割合

| | 下馬 6丁目 (%) | 池尻 2丁目 (%) | 松原 1丁目 (%) | 駒沢 4丁目 (%) | 新町 1丁目 (%) | 船橋 2・4丁目 (%) | 千歳台 2・3丁目 (%) | 八幡山 3丁目 (%) | 合計 (%) |
|----------------|------------------|------------------|------------------|------------------|------------------|--------------------|---------------------|-------------------|-----------|
| 可燃系資源化可能物(2) | 0.2 | 0.0 | 0.0 | 0.0 | 0.0 | 0.0 | 0.9 | 0.2 | 0.1 |
| 不燃系資源化可能物 | 2.8 | 0.0 | 2.8 | 0.0 | 0.0 | 0.0 | 0.0 | 0.0 | 0.9 |

容器包装リサイクル法対象品目の割合(外袋を除く)

| | 下馬 6丁目 (%) | 池尻 2丁目 (%) | 松原 1丁目 (%) | 駒沢 4丁目 (%) | 新町 1丁目 (%) | 船橋 2・4丁目 (%) | 千歳台 2・3丁目 (%) | 八幡山 3丁目 (%) | 合計 (%) |
|----------|------------------|------------------|------------------|------------------|------------------|--------------------|---------------------|-------------------|-----------|
| 可燃系(3) | 2.5 | 0.0 | 0.6 | 0.1 | 0.2 | 0.0 | 1.8 | 0.4 | 0.7 |
| 不燃系 | 2.8 | 0.0 | 2.8 | 0.0 | 0.0 | 0.0 | 0.0 | 0.0 | 0.9 |

(1 - 3) ペットボトルを除く

ペットボトル

| マシオン 2019年5月 | | 下馬 6丁目 (%) | 池尻 2丁目 (%) | 松原 1丁目 (%) | 駒沢 4丁目 (%) | 新町 1丁目 (%) | 船橋 2・4丁目 (%) | 千歳台 2・3丁目 (%) | 八幡山 3丁目 (%) | 合計 (%) | |
|------------------|------------------|------------------|------------------|------------------|------------------|------------------|--------------------|---------------------|-------------------|-----------|-----|
| 可燃ごみ | 紙類 | 0.0 | 0.0 | 0.0 | 0.0 | 0.0 | 0.0 | 0.0 | 0.0 | 0.0 | |
| | 新聞(きれいなもの) | 0.0 | 0.0 | 0.0 | 0.0 | 0.0 | 0.0 | 0.0 | 0.0 | 0.0 | |
| | 新聞(汚れたもの) | 0.0 | 0.0 | 0.0 | 0.0 | 0.0 | 0.0 | 0.0 | 0.0 | 0.0 | |
| | 折込広告 | 0.0 | 0.0 | 0.0 | 0.0 | 0.0 | 0.0 | 0.0 | 0.0 | 0.0 | |
| | 雑誌・本 | 0.0 | 0.0 | 0.0 | 0.0 | 0.0 | 0.0 | 0.0 | 0.0 | 0.0 | |
| | 段ボール | 0.0 | 0.0 | 0.0 | 0.0 | 0.0 | 0.0 | 0.0 | 0.0 | 0.0 | |
| | 紙バック | 0.0 | 0.0 | 0.0 | 0.0 | 0.0 | 0.0 | 0.0 | 0.0 | 0.0 | |
| | 紙バック(アルミ付) | 0.0 | 0.0 | 0.0 | 0.0 | 0.0 | 0.0 | 0.0 | 0.0 | 0.0 | |
| | 容器包装の紙類(リサイクル可) | 0.0 | 0.0 | 0.0 | 0.0 | 0.0 | 0.0 | 0.0 | 0.0 | 0.0 | |
| | 容器包装の紙類(リサイクル不可) | 0.0 | 0.0 | 0.0 | 0.0 | 0.0 | 0.0 | 0.0 | 0.0 | 0.0 | |
| | その他の紙類(リサイクル可) | 0.0 | 0.0 | 0.0 | 0.0 | 0.0 | 0.0 | 0.0 | 0.0 | 0.0 | |
| | その他の紙類(リサイクル不可) | 0.0 | 0.0 | 0.0 | 0.0 | 0.0 | 0.0 | 0.0 | 0.0 | 0.0 | |
| | 布類 | 0.0 | 0.0 | 0.0 | 0.0 | 0.0 | 0.0 | 0.0 | 0.0 | 0.0 | |
| | 生ごみ | 0.0 | 1.9 | 0.0 | 0.0 | 0.0 | 0.0 | 0.0 | 0.0 | 1.8 | |
| | 未使用食品 | 賞味期限切れ | 0.0 | 0.0 | 0.0 | 0.0 | 0.0 | 0.0 | 0.0 | 0.0 | 0.0 |
| | | 賞味期限内 | 0.0 | 0.0 | 0.0 | 0.0 | 0.0 | 0.0 | 0.0 | 0.0 | 0.0 |
| | | 賞味期限不明 | 0.0 | 0.0 | 0.0 | 0.0 | 0.0 | 0.0 | 0.0 | 0.0 | 0.0 |
| | | 調理くず | 0.0 | 0.0 | 0.0 | 0.0 | 0.0 | 0.0 | 0.0 | 0.0 | 0.0 |
| | | 食べ残し | 0.0 | 1.9 | 0.0 | 0.0 | 0.0 | 0.0 | 0.0 | 0.0 | 1.8 |
| | | 0.9 | | | | | | | | | |
| 木・草類 | | 0.0 | 0.0 | 0.0 | 0.0 | 0.0 | 0.0 | 0.0 | 0.0 | 0.0 | |
| プラスチック類 | | 97.4 | 91.7 | 100.0 | 94.5 | 98.5 | 100.0 | 98.9 | 95.9 | 96.1 | |
| ペットボトル(ラベル有り) | | 0.4 | 7.3 | 0.0 | 15.2 | 0.5 | 1.0 | 1.0 | 6.7 | 4.9 | |
| 0.4 | | | | | | | | | | | |
| ペットボトル(ラベル無し) | 7.9 | 4.8 | 0.0 | 24.7 | 0.0 | 7.1 | 0.6 | 2.8 | 4.6 | | |
| 0.4 | | | | | | | | | | | |
| ペットボトルキャップ | 5.2 | 0.2 | 0.0 | 0.0 | 0.0 | 0.0 | 0.0 | 0.0 | 0.4 | | |
| 白色発泡トレイ | 0.0 | 0.0 | 0.0 | 0.0 | 0.0 | 0.0 | 0.0 | 0.0 | 0.0 | | |
| 色・柄付き発泡トレイ | 0.0 | 0.0 | 0.0 | 0.0 | 0.0 | 0.0 | 0.0 | 0.0 | 0.0 | | |
| 食品用透明プラスチック容器 | 0.0 | 0.0 | 0.0 | 0.0 | 0.0 | 0.0 | 0.0 | 0.0 | 0.0 | | |
| レジ袋 | 0.0 | 0.6 | 0.0 | 0.2 | 0.0 | 0.0 | 0.0 | 0.0 | 0.1 | | |
| ペットボトル以外のボトル | 0.0 | 0.3 | 0.0 | 3.2 | 0.0 | 0.0 | 0.0 | 0.4 | 0.4 | | |
| その他の容器包装のプラスチック類 | 0.0 | 0.0 | 0.0 | 0.0 | 0.0 | 0.0 | 0.0 | 0.0 | 0.0 | | |
| シングルユースプラスチック | 0.0 | 0.0 | 0.0 | 0.0 | 0.0 | 0.0 | 0.0 | 0.0 | 0.0 | | |
| その他プラスチック類 | 0.0 | 0.2 | 0.0 | 0.0 | 0.0 | 0.0 | 0.0 | 0.3 | 0.1 | | |
| ゴム類 | 0.0 | 0.0 | 0.0 | 0.0 | 0.0 | 0.0 | 0.0 | 0.0 | 0.0 | | |
| 皮革類 | 0.0 | 0.0 | 0.0 | 0.0 | 0.0 | 0.0 | 0.0 | 0.0 | 0.0 | | |
| その他可燃 | 0.0 | 0.0 | 0.0 | 0.0 | 0.0 | 0.0 | 0.0 | 0.0 | 0.0 | | |
| 可燃ごみ 小計 | 97.4 | 93.6 | 100.0 | 94.5 | 98.5 | 100.0 | 98.9 | 97.7 | 97.0 | | |
| 不燃ごみ | 金属類 | 0.0 | 0.0 | 0.0 | 0.0 | 0.0 | 0.0 | 0.0 | 0.4 | 0.2 | |
| | アルミ缶(飲食用) | 0.0 | 0.0 | 0.0 | 0.0 | 0.0 | 0.0 | 0.0 | 0.2 | 0.1 | |
| | アルミ缶(その他) | 0.0 | 0.0 | 0.0 | 0.0 | 0.0 | 0.0 | 0.0 | 0.0 | 0.0 | |
| | スチール缶(飲食用) | 0.0 | 0.0 | 0.0 | 0.0 | 0.0 | 0.0 | 0.0 | 0.2 | 0.1 | |
| | スチール缶(その他) | 0.0 | 0.0 | 0.0 | 0.0 | 0.0 | 0.0 | 0.0 | 0.0 | 0.0 | |
| | 缶類以外の金属類 | 0.0 | 0.0 | 0.0 | 0.0 | 0.0 | 0.0 | 0.0 | 0.0 | 0.0 | |
| | ガラスびん | 0.0 | 0.0 | 0.0 | 3.4 | 0.0 | 0.0 | 0.0 | 0.0 | 0.3 | |
| | リターナブルびん | 0.0 | 0.0 | 0.0 | 0.0 | 0.0 | 0.0 | 0.0 | 0.0 | 0.0 | |
| | 0.0 | | | | | | | | | | |
| | ワンウェイびん | 0.0 | 0.0 | 0.0 | 2.4 | 0.0 | 0.0 | 0.0 | 0.0 | 0.2 | |
| 0.0 | | | | | | | | | | | |
| 電池 | 0.0 | 0.0 | 0.0 | 0.0 | 0.0 | 0.0 | 0.0 | 0.0 | 0.0 | | |
| ガラス製品 | 0.0 | 0.0 | 0.0 | 0.0 | 0.0 | 0.0 | 0.0 | 0.3 | 0.1 | | |
| 陶磁器 | 0.0 | 0.0 | 0.0 | 0.0 | 0.0 | 0.0 | 0.0 | 0.0 | 0.0 | | |
| 小型家電 | 0.0 | 0.0 | 0.0 | 0.0 | 0.0 | 0.0 | 0.0 | 0.0 | 0.0 | | |
| 傘 | 0.0 | 0.0 | 0.0 | 0.0 | 0.0 | 0.0 | 0.0 | 0.0 | 0.0 | | |
| 蛍光灯 | 0.0 | 0.0 | 0.0 | 0.0 | 0.0 | 0.0 | 0.0 | 0.0 | 0.0 | | |
| 電球 | 0.0 | 0.0 | 0.0 | 0.0 | 0.0 | 0.0 | 0.0 | 0.0 | 0.0 | | |
| 水銀体温計 | 0.0 | 0.0 | 0.0 | 0.0 | 0.0 | 0.0 | 0.0 | 0.0 | 0.0 | | |
| 水銀血圧計 | 0.0 | 0.0 | 0.0 | 0.0 | 0.0 | 0.0 | 0.0 | 0.0 | 0.0 | | |
| その他不燃 | 0.0 | 0.0 | 0.0 | 0.0 | 0.0 | 0.0 | 0.0 | 0.0 | 0.0 | | |
| 不燃ごみ 小計 | 0.0 | 0.0 | 0.0 | 3.4 | 0.0 | 0.0 | 0.0 | 0.7 | 0.6 | | |
| 排出禁止物 | 中身の入ったエアゾール缶 | 0.0 | 0.0 | 0.0 | 0.0 | 0.0 | 0.0 | 0.0 | 0.0 | 0.0 | |
| | 中身の入ったカセットボンベ | 0.0 | 0.0 | 0.0 | 0.0 | 0.0 | 0.0 | 0.0 | 0.0 | 0.0 | |
| | 中身の入った簡易ガスライター | 0.0 | 0.0 | 0.0 | 0.0 | 0.0 | 0.0 | 0.0 | 0.0 | 0.0 | |
| | 薬品類(農薬・劇薬) | 0.0 | 0.0 | 0.0 | 0.0 | 0.0 | 0.0 | 0.0 | 0.0 | 0.0 | |
| | 注射器・針 | 0.0 | 0.0 | 0.0 | 0.0 | 0.0 | 0.0 | 0.0 | 0.0 | 0.0 | |
| | 石油類 | 0.0 | 0.0 | 0.0 | 0.0 | 0.0 | 0.0 | 0.0 | 0.0 | 0.0 | |
| | ペンキ等の塗料 | 0.0 | 0.0 | 0.0 | 0.0 | 0.0 | 0.0 | 0.0 | 0.0 | 0.0 | |
| | バッテリー | 0.0 | 0.0 | 0.0 | 0.0 | 0.0 | 0.0 | 0.0 | 0.0 | 0.0 | |
| | 石 | 0.0 | 0.0 | 0.0 | 0.0 | 0.0 | 0.0 | 0.0 | 0.0 | 0.0 | |
| | 土・砂 | 0.0 | 0.0 | 0.0 | 0.0 | 0.0 | 0.0 | 0.0 | 0.0 | 0.0 | |
| ブロック・レンガ | 0.0 | 0.0 | 0.0 | 0.0 | 0.0 | 0.0 | 0.0 | 0.0 | 0.0 | | |
| その他 | 0.0 | 0.0 | 0.0 | 0.0 | 0.0 | 0.0 | 0.0 | 0.0 | 0.0 | | |
| 排出禁止物 小計 | 0.0 | 0.0 | 0.0 | 0.0 | 0.0 | 0.0 | 0.0 | 0.0 | 0.0 | | |
| 外袋 | 外袋 | 2.7 | 6.5 | 0.0 | 2.1 | 1.5 | 0.0 | 1.1 | 1.6 | 2.4 | |
| | プラスチック袋 | 1.8 | 3.0 | 0.0 | 1.5 | 1.5 | 0.0 | 1.1 | 0.7 | 1.3 | |
| | レジ袋 | 0.9 | 3.5 | 0.0 | 0.6 | 0.0 | 0.0 | 0.0 | 0.9 | 1.1 | |
| | 紙袋 | 0.0 | 0.0 | 0.0 | 0.0 | 0.0 | 0.0 | 0.0 | 0.0 | 0.0 | |
| 合計 | 100.0 | 100.0 | 100.0 | 100.0 | 100.0 | 100.0 | 100.0 | 100.0 | 100.0 | | |

可燃ごみ・不燃ごみ・排出禁止物・外袋の割合

| | 下馬 6丁目 (%) | 池尻 2丁目 (%) | 松原 1丁目 (%) | 駒沢 4丁目 (%) | 新町 1丁目 (%) | 船橋 2・4丁目 (%) | 千歳台 2・3丁目 (%) | 八幡山 3丁目 (%) | 合計 (%) |
|-----------|------------------|------------------|------------------|------------------|------------------|--------------------|---------------------|-------------------|-----------|
| 可燃ごみ(1) | 5.2 | 3.2 | 0.0 | 3.4 | 0.0 | 0.0 | 0.0 | 2.5 | 1.9 |
| 不燃ごみ | 0.0 | 0.0 | 0.0 | 3.4 | 0.0 | 0.0 | 0.0 | 0.7 | 0.6 |
| 排出禁止物 | 0.0 | 0.0 | 0.0 | 0.0 | 0.0 | 0.0 | 0.0 | 0.0 | 0.0 |
| 外袋 | 2.7 | 6.5 | 0.0 | 2.1 | 1.5 | 0.0 | 1.1 | 1.6 | 2.4 |

資源化可能物の割合

| | 下馬 6丁目 (%) | 池尻 2丁目 (%) | 松原 1丁目 (%) | 駒沢 4丁目 (%) | 新町 1丁目 (%) | 船橋 2・4丁目 (%) | 千歳台 2・3丁目 (%) | 八幡山 3丁目 (%) | 合計 (%) |
|----------------|------------------|------------------|------------------|------------------|------------------|--------------------|---------------------|-------------------|-----------|
| 可燃系資源化可能物(2) | 5.2 | 0.2 | 0.0 | 0.0 | 0.0 | 0.0 | 0.0 | 0.0 | 0.4 |
| 不燃系資源化可能物 | 0.0 | 0.0 | 0.0 | 3.4 | 0.0 | 0.0 | 0.0 | 0.4 | 0.5 |

容器包装リサイクル法対象品目の割合(外袋を除く)

| | 下馬 6丁目 (%) | 池尻 2丁目 (%) | 松原 1丁目 (%) | 駒沢 4丁目 (%) | 新町 1丁目 (%) | 船橋 2・4丁目 (%) | 千歳台 2・3丁目 (%) | 八幡山 3丁目 (%) | 合計 (%) |
|----------|------------------|------------------|------------------|------------------|------------------|--------------------|---------------------|-------------------|-----------|
| 可燃系(3) | 5.2 | 1.1 | 0.0 | 3.4 | 0.0 | 0.0 | 0.0 | 0.4 | 0.9 |
| 不燃系 | 0.0 | 0.0 | 0.0 | 3.4 | 0.0 | 0.0 | 0.0 | 0.4 | 0.5 |

(1 ~ 3) ペットボトルを除く

ペットボトル

| 地区別合計 2019年5月 | | 下馬 6丁目 (%) | 池尻 2丁目 (%) | 松原 1丁目 (%) | 駒沢 4丁目 (%) | 新町 1丁目 (%) | 船橋 2・4丁目 (%) | 千歳台 2・3丁目 (%) | 八幡山 3丁目 (%) | 全体 (%) | |
|------------------|------------------|------------------|------------------|------------------|------------------|------------------|--------------------|---------------------|-------------------|-----------|------|
| 可燃ごみ | 紙類 | 0.0 | 0.0 | 0.0 | 0.0 | 0.0 | 0.0 | 0.0 | 0.0 | 0.0 | |
| | 新聞(きれいなもの) | 0.0 | 0.0 | 0.0 | 0.0 | 0.0 | 0.0 | 0.0 | 0.0 | 0.0 | |
| | 新聞(汚れたもの) | 0.0 | 0.0 | 0.0 | 0.0 | 0.0 | 0.0 | 0.0 | 0.0 | 0.0 | |
| | 折込広告 | 0.0 | 0.0 | 0.0 | 0.0 | 0.0 | 0.0 | 0.0 | 0.0 | 0.0 | |
| | 雑誌・本 | 0.0 | 0.0 | 0.0 | 0.0 | 0.0 | 0.0 | 0.0 | 0.0 | 0.0 | |
| | 段ボール | 0.0 | 0.0 | 0.0 | 0.0 | 0.0 | 0.0 | 0.0 | 0.0 | 0.0 | |
| | 紙バック | 0.0 | 0.0 | 0.0 | 0.0 | 0.0 | 0.0 | 0.0 | 0.0 | 0.0 | |
| | 紙バック(アルミ付) | 0.0 | 0.0 | 0.0 | 0.0 | 0.0 | 0.0 | 0.0 | 0.0 | 0.0 | |
| | 容器包装の紙類(リサイクル可) | 0.0 | 0.0 | 0.0 | 0.0 | 0.0 | 0.0 | 0.0 | 0.0 | 0.0 | |
| | 容器包装の紙類(リサイクル不可) | 0.0 | 0.0 | 0.0 | 0.0 | 0.0 | 0.0 | 0.0 | 0.0 | 0.0 | |
| | その他の紙類(リサイクル可) | 0.0 | 0.0 | 0.0 | 0.0 | 0.0 | 0.0 | 0.0 | 0.0 | 0.0 | |
| | その他の紙類(リサイクル不可) | 0.0 | 0.0 | 0.0 | 0.0 | 0.0 | 0.0 | 0.0 | 0.0 | 0.0 | |
| | 布類 | 0.0 | 0.0 | 0.0 | 0.0 | 0.0 | 0.0 | 0.0 | 0.0 | 0.0 | |
| | 生ごみ | 0.0 | 1.2 | 0.0 | 0.0 | 0.0 | 0.0 | 0.0 | 0.0 | 1.3 | |
| | 未使用食品 | 賞味期限切れ | 0.0 | 0.0 | 0.0 | 0.0 | 0.0 | 0.0 | 0.0 | 0.0 | 0.0 |
| | | 賞味期限内 | 0.0 | 0.0 | 0.0 | 0.0 | 0.0 | 0.0 | 0.0 | 0.0 | 0.0 |
| | | 賞味期限不明 | 0.0 | 0.0 | 0.0 | 0.0 | 0.0 | 0.0 | 0.0 | 0.0 | 0.0 |
| | | 調理くず | 0.0 | 0.0 | 0.0 | 0.0 | 0.0 | 0.0 | 0.0 | 0.0 | 0.0 |
| | | 食べ残し | 0.0 | 1.2 | 0.0 | 0.0 | 0.0 | 0.0 | 0.0 | 0.0 | 1.3 |
| | | 木・草類 | 0.0 | 0.0 | 0.0 | 0.0 | 0.0 | 0.0 | 0.0 | 0.0 | 0.0 |
| プラスチック類 | | 95.9 | 91.6 | 81.1 | 96.0 | 97.5 | 97.6 | 98.1 | 96.4 | 93.8 | |
| ペットボトル(ラベル有り) | | キャップ有り | 14.5 | 33.3 | 19.9 | 9.3 | 12.9 | 21.2 | 9.8 | 44.4 | 22.4 |
| | | キャップ無し | 2.7 | 5.3 | 1.1 | 5.4 | 0.4 | 23.0 | 6.9 | 6.6 | 5.3 |
| ペットボトル(ラベル無し) | | キャップ有り | 5.2 | 4.5 | 2.0 | 13.8 | 4.0 | 2.2 | 0.4 | 4.4 | 4.8 |
| | キャップ無し | 71.2 | 47.2 | 57.4 | 64.5 | 79.3 | 51.2 | 80.4 | 40.4 | 60.1 | |
| ペットボトルキャップ | 1.2 | 0.1 | 0.0 | 0.0 | 0.0 | 0.0 | 0.3 | 0.1 | 0.2 | | |
| 白色発泡トレイ | 0.0 | 0.0 | 0.0 | 0.0 | 0.0 | 0.0 | 0.0 | 0.0 | 0.0 | | |
| 色・柄付き発泡トレイ | 0.0 | 0.0 | 0.0 | 0.0 | 0.0 | 0.0 | 0.0 | 0.0 | 0.0 | | |
| 食品用透明プラスチック容器 | 0.0 | 0.0 | 0.0 | 0.0 | 0.0 | 0.0 | 0.0 | 0.0 | 0.0 | | |
| レジ袋 | 0.0 | 0.4 | 0.2 | 0.1 | 0.1 | 0.0 | 0.1 | 0.0 | 0.1 | | |
| ペットボトル以外のボトル | 1.0 | 0.7 | 0.4 | 1.7 | 0.0 | 0.0 | 0.2 | 0.3 | 0.6 | | |
| その他の容器包装のプラスチック類 | 0.1 | 0.0 | 0.1 | 1.2 | 0.1 | 0.0 | 0.0 | 0.0 | 0.2 | | |
| シングルユースプラスチック | 0.0 | 0.0 | 0.0 | 0.0 | 0.0 | 0.0 | 0.0 | 0.0 | 0.0 | | |
| その他プラスチック類 | 0.0 | 0.1 | 0.0 | 0.0 | 0.7 | 0.0 | 0.0 | 0.2 | 0.1 | | |
| ゴム類 | 0.0 | 0.0 | 0.0 | 0.0 | 0.0 | 0.0 | 0.0 | 0.0 | 0.0 | | |
| 皮革類 | 0.0 | 0.0 | 0.0 | 0.0 | 0.0 | 0.0 | 0.0 | 0.0 | 0.0 | | |
| その他可燃 | 0.0 | 0.0 | 2.5 | 0.1 | 0.0 | 0.0 | 0.0 | 0.0 | 0.4 | | |
| 可燃ごみ 小計 | | 95.9 | 92.8 | 83.6 | 96.1 | 97.5 | 97.6 | 98.1 | 97.7 | 94.6 | |
| 不燃ごみ | 金属類 | 0.0 | 0.0 | 1.1 | 0.0 | 0.0 | 0.0 | 0.0 | 0.3 | 0.1 | |
| | アルミ缶(飲食用) | 0.0 | 0.0 | 0.8 | 0.0 | 0.0 | 0.0 | 0.0 | 0.1 | 0.1 | |
| | アルミ缶(その他) | 0.0 | 0.0 | 0.0 | 0.0 | 0.0 | 0.0 | 0.0 | 0.0 | 0.0 | |
| | スチール缶(飲食用) | 0.0 | 0.0 | 0.0 | 0.0 | 0.0 | 0.0 | 0.0 | 0.2 | 0.0 | |
| | スチール缶(その他) | 0.0 | 0.0 | 0.0 | 0.0 | 0.0 | 0.0 | 0.0 | 0.0 | 0.0 | |
| | 缶類以外の金属類 | 0.0 | 0.0 | 0.3 | 0.0 | 0.0 | 0.0 | 0.0 | 0.0 | 0.0 | |
| | ガラスびん | 1.2 | 0.0 | 0.0 | 1.0 | 0.0 | 0.0 | 0.0 | 0.0 | 0.3 | |
| | リターナブルびん | 0.0 | 0.0 | 0.0 | 0.0 | 0.0 | 0.0 | 0.0 | 0.0 | 0.0 | |
| | ワンウェイびん | 無色 | 1.2 | 0.0 | 0.0 | 0.7 | 0.0 | 0.0 | 0.0 | 0.0 | 0.3 |
| | | 茶色 | 0.0 | 0.0 | 0.0 | 0.3 | 0.0 | 0.0 | 0.0 | 0.0 | 0.0 |
| | | その他の色 | 0.0 | 0.0 | 0.0 | 0.0 | 0.0 | 0.0 | 0.0 | 0.0 | 0.0 |
| | 電池 | 0.0 | 0.0 | 0.0 | 0.0 | 0.0 | 0.0 | 0.0 | 0.0 | 0.0 | |
| | ガラス製品 | 0.0 | 0.0 | 6.9 | 0.0 | 0.0 | 0.0 | 0.0 | 0.2 | 1.1 | |
| | 陶磁器 | 0.0 | 0.0 | 6.5 | 0.0 | 0.0 | 0.0 | 0.0 | 0.0 | 1.0 | |
| | 小型家電 | 0.0 | 0.0 | 0.0 | 0.0 | 0.0 | 0.0 | 0.0 | 0.0 | 0.0 | |
| 傘 | 0.0 | 0.0 | 0.0 | 0.0 | 0.0 | 0.0 | 0.0 | 0.0 | 0.0 | | |
| 蛍光灯 | 0.0 | 0.0 | 0.0 | 0.0 | 0.0 | 0.0 | 0.0 | 0.0 | 0.0 | | |
| 電球 | 0.0 | 0.0 | 0.2 | 0.0 | 0.0 | 0.0 | 0.0 | 0.0 | 0.0 | | |
| 水銀体温計 | 0.0 | 0.0 | 0.0 | 0.0 | 0.0 | 0.0 | 0.0 | 0.0 | 0.0 | | |
| 水銀血圧計 | 0.0 | 0.0 | 0.0 | 0.0 | 0.0 | 0.0 | 0.0 | 0.0 | 0.0 | | |
| その他不燃 | 0.0 | 0.0 | 0.0 | 0.0 | 0.0 | 0.0 | 0.0 | 0.0 | 0.0 | | |
| 不燃ごみ 小計 | | 1.2 | 0.0 | 14.7 | 1.0 | 0.0 | 0.0 | 0.0 | 0.5 | 2.5 | |
| 排出禁止物 | 中身の入ったエアゾール缶 | 0.0 | 0.0 | 0.0 | 0.0 | 0.0 | 0.0 | 0.0 | 0.0 | 0.0 | |
| | 中身の入ったカセットボンベ | 0.0 | 0.0 | 0.0 | 0.0 | 0.0 | 0.0 | 0.0 | 0.0 | 0.0 | |
| | 中身の入った簡易ガスライター | 0.0 | 0.0 | 0.0 | 0.0 | 0.0 | 0.0 | 0.0 | 0.0 | 0.0 | |
| | 薬品類(農薬・劇薬) | 0.0 | 0.0 | 0.0 | 0.0 | 0.0 | 0.0 | 0.0 | 0.0 | 0.0 | |
| | 注射器・針 | 0.0 | 0.0 | 0.0 | 0.0 | 0.0 | 0.0 | 0.0 | 0.0 | 0.0 | |
| | 石油類 | 0.0 | 0.0 | 0.0 | 0.0 | 0.0 | 0.0 | 0.0 | 0.0 | 0.0 | |
| | ペンキ等の塗料 | 0.0 | 0.0 | 0.0 | 0.0 | 0.0 | 0.0 | 0.0 | 0.0 | 0.0 | |
| | バッテリー | 0.0 | 0.0 | 0.0 | 0.0 | 0.0 | 0.0 | 0.0 | 0.0 | 0.0 | |
| | 石 | 0.0 | 0.0 | 0.0 | 0.0 | 0.0 | 0.0 | 0.0 | 0.0 | 0.0 | |
| | 土・砂 | 0.0 | 0.0 | 0.0 | 0.0 | 0.0 | 0.0 | 0.0 | 0.0 | 0.0 | |
| ブロック・レンガ | 0.0 | 0.0 | 0.0 | 0.0 | 0.0 | 0.0 | 0.0 | 0.0 | 0.0 | | |
| その他 | 0.0 | 0.0 | 0.0 | 0.0 | 0.0 | 0.0 | 0.0 | 0.0 | 0.0 | | |
| 排出禁止物 小計 | | 0.0 | 0.0 | 0.0 | 0.0 | 0.0 | 0.0 | 0.0 | 0.0 | 0.0 | |
| 外袋 | 外袋 | 2.7 | 7.1 | 1.7 | 3.0 | 2.5 | 2.4 | 2.0 | 1.9 | 3.0 | |
| | プラスチック袋 | 1.5 | 2.4 | 0.9 | 1.9 | 1.3 | 1.3 | 1.6 | 0.6 | 1.5 | |
| | レジ袋 | 1.2 | 4.7 | 0.8 | 1.1 | 0.6 | 1.1 | 0.4 | 1.3 | 1.5 | |
| | 紙袋 | 0.0 | 0.0 | 0.0 | 0.0 | 0.0 | 0.0 | 0.0 | 0.0 | 0.0 | |
| 合計 | | 100.0 | 100.0 | 100.0 | 100.0 | 100.0 | 100.0 | 100.0 | 100.0 | 100.0 | |

可燃ごみ・不燃ごみ・排出禁止物・外袋の割合

| | 下馬 6丁目 (%) | 池尻 2丁目 (%) | 松原 1丁目 (%) | 駒沢 4丁目 (%) | 新町 1丁目 (%) | 船橋 2・4丁目 (%) | 千歳台 2・3丁目 (%) | 八幡山 3丁目 (%) | 全体 (%) |
|---------|------------------|------------------|------------------|------------------|------------------|--------------------|---------------------|-------------------|-----------|
| 可燃ごみ(1) | 2.3 | 2.5 | 3.2 | 3.1 | 0.9 | 0.0 | 0.6 | 1.9 | 2.0 |
| 不燃ごみ | 1.2 | 0.0 | 14.7 | 1.0 | 0.0 | 0.0 | 0.0 | 0.5 | 2.5 |
| 排出禁止物 | 0.0 | 0.0 | 0.0 | 0.0 | 0.0 | 0.0 | 0.0 | 0.0 | 0.0 |
| 外袋 | 2.7 | 7.1 | 1.7 | 3.0 | 2.5 | 2.4 | 2.0 | 1.9 | 3.0 |

資源化可能物の割合

| | 下馬 6丁目 (%) | 池尻 2丁目 (%) | 松原 1丁目 (%) | 駒沢 4丁目 (%) | 新町 1丁目 (%) | 船橋 2・4丁目 (%) | 千歳台 2・3丁目 (%) | 八幡山 3丁目 (%) | 全体 (%) |
|--------------|------------------|------------------|------------------|------------------|------------------|--------------------|---------------------|-------------------|-----------|
| 可燃系資源化可能物(2) | 1.2 | 0.1 | 0.0 | 0.0 | 0.0 | 0.0 | 0.3 | 0.1 | 0.2 |
| 不燃系資源化可能物 | 1.2 | 0.0 | 0.8 | 1.0 | 0.0 | 0.0 | 0.0 | 0.3 | 0.4 |

容器包装リサイクル法対象品目の割合(外袋を除く)

| | 下馬 6丁目 (%) | 池尻 2丁目 (%) | 松原 1丁目 (%) | 駒沢 4丁目 (%) | 新町 1丁目 (%) | 船橋 2・4丁目 (%) | 千歳台 2・3丁目 (%) | 八幡山 3丁目 (%) | 全体 (%) |
|--------|------------------|------------------|------------------|------------------|------------------|--------------------|---------------------|-------------------|-----------|
| 可燃系(3) | 2.3 | 1.2 | 0.7 | 3.0 | 0.2 | 0.0 | 0.6 | 0.4 | 1.1 |
| 不燃系 | 1.2 | 0.0 | 0.8 | 1.0 | 0.0 | 0.0 | 0.0 | 0.3 | 0.4 |

(1~3)ペットボトルを除く

ペットボトル

| 住居形態別 2019年5月 | | 一戸建て (%) | アパート等混在 (%) | マンション (%) | 全体 (%) | |
|------------------|------------------|-------------|----------------|--------------|-----------|------|
| 可燃ごみ | 紙類 | 0.0 | 0.0 | 0.0 | 0.0 | |
| | 新聞(きれいなもの) | 0.0 | 0.0 | 0.0 | 0.0 | |
| | 新聞(汚れたもの) | 0.0 | 0.0 | 0.0 | 0.0 | |
| | 折込広告 | 0.0 | 0.0 | 0.0 | 0.0 | |
| | 雑誌・本 | 0.0 | 0.0 | 0.0 | 0.0 | |
| | 段ボール | 0.0 | 0.0 | 0.0 | 0.0 | |
| | 紙バック | 0.0 | 0.0 | 0.0 | 0.0 | |
| | 紙バック(アルミ付) | 0.0 | 0.0 | 0.0 | 0.0 | |
| | 容器包装の紙類(リサイクル可) | 0.0 | 0.0 | 0.0 | 0.0 | |
| | 容器包装の紙類(リサイクル不可) | 0.0 | 0.0 | 0.0 | 0.0 | |
| | その他の紙類(リサイクル可) | 0.0 | 0.0 | 0.0 | 0.0 | |
| | その他の紙類(リサイクル不可) | 0.0 | 0.0 | 0.0 | 0.0 | |
| | 布類 | 0.0 | 0.0 | 0.0 | 0.0 | |
| | 生ごみ | 0.0 | 0.0 | 0.9 | 0.4 | |
| | 未使用食品 | 賞味期限切れ | 0.0 | 0.0 | 0.0 | 0.0 |
| | | 賞味期限内 | 0.0 | 0.0 | 0.0 | 0.0 |
| | | 賞味期限不明 | 0.0 | 0.0 | 0.0 | 0.0 |
| | | 調理くず | 0.0 | 0.0 | 0.0 | 0.0 |
| | 食べ残し | 0.0 | 0.0 | 0.9 | 0.4 | |
| | 木・草類 | 0.0 | 0.0 | 0.0 | 0.0 | |
| | プラスチック類 | 86.8 | 96.0 | 96.1 | 93.8 | |
| | ペットボトル(ラベル有り) | キャップ有り | 11.7 | 34.2 | 20.2 | 22.4 |
| | | キャップ無し | 9.2 | 2.7 | 4.9 | 5.3 |
| | ペットボトル(ラベル無し) | キャップ有り | 4.4 | 5.3 | 4.6 | 4.8 |
| | | キャップ無し | 59.7 | 53.1 | 65.4 | 60.1 |
| | ペットボトルキャップ | | 0.0 | 0.1 | 0.4 | 0.2 |
| | 白色発泡トレイ | | 0.0 | 0.0 | 0.0 | 0.0 |
| 色・柄付き発泡トレイ | | 0.0 | 0.0 | 0.0 | 0.0 | |
| 食品用透明プラスチック容器 | | 0.0 | 0.0 | 0.0 | 0.0 | |
| レジ袋 | | 0.1 | 0.1 | 0.1 | 0.1 | |
| ペットボトル以外のボトル | | 0.8 | 0.5 | 0.4 | 0.6 | |
| その他の容器包装のプラスチック類 | | 0.6 | 0.0 | 0.0 | 0.2 | |
| シングルユースプラスチック | | 0.0 | 0.0 | 0.0 | 0.0 | |
| その他プラスチック類 | | 0.3 | 0.0 | 0.1 | 0.1 | |
| ゴム類 | | 0.0 | 0.0 | 0.0 | 0.0 | |
| 皮革類 | | 0.0 | 0.0 | 0.0 | 0.0 | |
| その他可燃 | | 1.5 | 0.0 | 0.0 | 0.4 | |
| 可燃ごみ 小計 | | 88.3 | 96.0 | 97.0 | 94.6 | |
| 不燃ごみ | 金属類 | 0.2 | 0.4 | 0.2 | 0.1 | |
| | アルミ缶(飲食用) | 0.0 | 0.4 | 0.1 | 0.1 | |
| | アルミ缶(その他) | 0.0 | 0.0 | 0.0 | 0.0 | |
| | スチール缶(飲食用) | 0.0 | 0.0 | 0.1 | 0.0 | |
| | スチール缶(その他) | 0.0 | 0.0 | 0.0 | 0.0 | |
| | 缶類以外の金属類 | 0.2 | 0.0 | 0.0 | 0.0 | |
| | ガラスびん | 0.0 | 0.5 | 0.3 | 0.3 | |
| | リターナブルびん | 0.0 | 0.0 | 0.0 | 0.0 | |
| | ワンウェイびん | 無色 | 0.0 | 0.5 | 0.2 | 0.3 |
| | | 茶色 | 0.0 | 0.0 | 0.1 | 0.0 |
| | | その他の色 | 0.0 | 0.0 | 0.0 | 0.0 |
| | 電池 | 0.0 | 0.0 | 0.0 | 0.0 | |
| | ガラス製品 | 3.9 | 0.0 | 0.1 | 1.1 | |
| | 陶磁器 | 3.7 | 0.0 | 0.0 | 1.0 | |
| | 小型家電 | 0.0 | 0.0 | 0.0 | 0.0 | |
| | 傘 | 0.0 | 0.0 | 0.0 | 0.0 | |
| | 蛍光管 | 0.0 | 0.0 | 0.0 | 0.0 | |
| | 電球 | 0.1 | 0.0 | 0.0 | 0.0 | |
| | 水銀体温計 | 0.0 | 0.0 | 0.0 | 0.0 | |
| | 水銀血圧計 | 0.0 | 0.0 | 0.0 | 0.0 | |
| その他不燃 | 0.0 | 0.0 | 0.0 | 0.0 | | |
| 不燃ごみ 小計 | | 7.9 | 0.9 | 0.6 | 2.5 | |
| 排出禁止物 | 中身の入ったエアゾール缶 | 0.0 | 0.0 | 0.0 | 0.0 | |
| | 中身の入ったカセットボンベ | 0.0 | 0.0 | 0.0 | 0.0 | |
| | 中身の入った簡易ガスライター | 0.0 | 0.0 | 0.0 | 0.0 | |
| | 薬品類(農薬・劇薬) | 0.0 | 0.0 | 0.0 | 0.0 | |
| | 注射器・針 | 0.0 | 0.0 | 0.0 | 0.0 | |
| | 石油類 | 0.0 | 0.0 | 0.0 | 0.0 | |
| | ペンキ等の塗料 | 0.0 | 0.0 | 0.0 | 0.0 | |
| | バッテリー | 0.0 | 0.0 | 0.0 | 0.0 | |
| | 石 | 0.0 | 0.0 | 0.0 | 0.0 | |
| | 土・砂 | 0.0 | 0.0 | 0.0 | 0.0 | |
| | ブロック・レンガ | 0.0 | 0.0 | 0.0 | 0.0 | |
| | その他 | 0.0 | 0.0 | 0.0 | 0.0 | |
| | 排出禁止物 小計 | | 0.0 | 0.0 | 0.0 | 0.0 |
| 外袋 | 外袋 | 3.8 | 3.0 | 2.4 | 3.0 | |
| | プラスチック袋 | 1.5 | 1.6 | 1.3 | 1.5 | |
| | レジ袋 | 2.3 | 1.4 | 1.1 | 1.5 | |
| | 紙袋 | 0.0 | 0.0 | 0.0 | 0.0 | |
| 合計 | | 100.0 | 100.0 | 100.0 | 100.0 | |

可燃ごみ・不燃ごみ・排出禁止物・外袋の割合

| | 一戸建て (%) | アパート等混在 (%) | マンション (%) | 全体 (%) |
|-----------|-------------|----------------|--------------|-----------|
| 可燃ごみ(1) | 3.3 | 0.7 | 1.9 | 2.0 |
| 不燃ごみ | 7.9 | 0.9 | 0.6 | 2.5 |
| 排出禁止物 | 0.0 | 0.0 | 0.0 | 0.0 |
| 外袋 | 3.8 | 3.0 | 2.4 | 3.0 |

資源化可能物の割合

| | 一戸建て (%) | アパート等混在 (%) | マンション (%) | 全体 (%) |
|----------------|-------------|----------------|--------------|-----------|
| 可燃系資源化可能物(2) | 0.0 | 0.1 | 0.4 | 0.2 |
| 不燃系資源化可能物 | 0.0 | 0.9 | 0.5 | 0.4 |

容器包装リサイクル法対象品目の割合(外袋を除く)

| | 一戸建て (%) | アパート等混在 (%) | マンション (%) | 全体 (%) |
|----------|-------------|----------------|--------------|-----------|
| 可燃系(3) | 1.5 | 0.7 | 0.9 | 1.1 |
| 不燃系 | 0.0 | 0.9 | 0.5 | 0.4 |

(1 - 3) ペットボトルを除く

付属資料4 組成分析調査・外袋の重量

| 可燃ごみ | 下馬6丁目 2019年5月 | 一戸建て | | | アパート等混在 | | | マンション | | | 合計 | | |
|---------|------------------|------------|------------|--------------|------------|------------|--------------|------------|------------|--------------|------------|------------|--------------|
| | | 容器数 (個) | 重量 (kg) | 平均 (kg/個) | 容器数 (個) | 重量 (kg) | 平均 (kg/個) | 容器数 (個) | 重量 (kg) | 平均 (kg/個) | 容器数 (個) | 重量 (kg) | 平均 (kg/個) |
| プラスチック袋 | 10リットル | 0 | 0.00 | - | 0 | 0.00 | - | 0 | 0.00 | - | 0 | 0.00 | - |
| | 20リットル | 0 | 0.00 | - | 0 | 0.00 | - | 0 | 0.00 | - | 0 | 0.00 | - |
| | 30リットル | 3 | 4.85 | 1.62 | 4 | 3.76 | 0.94 | 1 | 0.40 | 0.40 | 8 | 9.01 | 1.13 |
| | 45リットル | 2 | 6.41 | 3.21 | 4 | 7.20 | 1.80 | 3 | 6.81 | 2.27 | 9 | 20.42 | 2.27 |
| | 70リットル | 0 | 0.00 | - | 0 | 0.00 | - | 0 | 0.00 | - | 0 | 0.00 | - |
| | 90リットル | 0 | 0.00 | - | 0 | 0.00 | - | 0 | 0.00 | - | 0 | 0.00 | - |
| レジ袋 | 10 | 8.24 | 0.82 | 13 | 7.26 | 0.56 | 39 | 25.29 | 0.65 | 62 | 40.79 | 0.66 | |
| 紙袋 | 0 | 0.00 | - | 0 | 0.00 | - | 0 | 0.00 | - | 0 | 0.00 | - | |
| その他 | 0 | 0.00 | - | 0 | 0.00 | - | 0 | 0.00 | - | 0 | 0.00 | - | |
| 合計 | | 15 | 19.50 | 1.30 | 21 | 18.22 | 0.87 | 43 | 32.50 | 0.76 | 79 | 70.22 | 0.89 |

| 可燃ごみ | 池尻2丁目 2019年5月 | 一戸建て | | | アパート等混在 | | | マンション | | | 合計 | | |
|---------|------------------|------------|------------|--------------|------------|------------|--------------|------------|------------|--------------|------------|------------|--------------|
| | | 容器数 (個) | 重量 (kg) | 平均 (kg/個) | 容器数 (個) | 重量 (kg) | 平均 (kg/個) | 容器数 (個) | 重量 (kg) | 平均 (kg/個) | 容器数 (個) | 重量 (kg) | 平均 (kg/個) |
| プラスチック袋 | 10リットル | 0 | 0.00 | - | 0 | 0.00 | - | 0 | 0.00 | - | 0 | 0.00 | - |
| | 20リットル | 0 | 0.00 | - | 0 | 0.00 | - | 1 | 0.39 | 0.39 | 1 | 0.39 | 0.39 |
| | 30リットル | 5 | 4.35 | 0.87 | 3 | 3.35 | 1.12 | 0 | 0.00 | - | 8 | 7.70 | 0.96 |
| | 45リットル | 5 | 11.50 | 2.30 | 8 | 26.26 | 3.28 | 9 | 26.74 | 2.97 | 22 | 64.50 | 2.93 |
| | 70リットル | 0 | 0.00 | - | 0 | 0.00 | - | 0 | 0.00 | - | 0 | 0.00 | - |
| | 90リットル | 0 | 0.00 | - | 0 | 0.00 | - | 0 | 0.00 | - | 0 | 0.00 | - |
| レジ袋 | 21 | 11.68 | 0.56 | 12 | 9.60 | 0.80 | 18 | 14.72 | 0.82 | 51 | 36.00 | 0.71 | |
| 紙袋 | 0 | 0.00 | - | 0 | 0.00 | - | 0 | 0.00 | - | 0 | 0.00 | - | |
| その他 | 0 | 0.00 | - | 0 | 0.00 | - | 0 | 0.00 | - | 0 | 0.00 | - | |
| 合計 | | 31 | 27.53 | 0.89 | 23 | 39.21 | 1.70 | 28 | 41.85 | 1.49 | 82 | 108.59 | 1.32 |

| 可燃ごみ | 松原1丁目 2019年5月 | 一戸建て | | | アパート等混在 | | | マンション | | | 合計 | | |
|---------|------------------|------------|------------|--------------|------------|------------|--------------|------------|------------|--------------|------------|------------|--------------|
| | | 容器数 (個) | 重量 (kg) | 平均 (kg/個) | 容器数 (個) | 重量 (kg) | 平均 (kg/個) | 容器数 (個) | 重量 (kg) | 平均 (kg/個) | 容器数 (個) | 重量 (kg) | 平均 (kg/個) |
| プラスチック袋 | 10リットル | 0 | 0.00 | - | 0 | 0.00 | - | 0 | 0.00 | - | 0 | 0.00 | - |
| | 20リットル | 0 | 0.00 | - | 0 | 0.00 | - | 0 | 0.00 | - | 0 | 0.00 | - |
| | 30リットル | 1 | 3.09 | 3.09 | 2 | 1.78 | 0.89 | 0 | 0.00 | - | 3 | 4.87 | 1.62 |
| | 45リットル | 8 | 23.83 | 2.98 | 6 | 15.52 | 2.59 | 9 | 18.74 | 2.08 | 23 | 58.09 | 2.53 |
| | 70リットル | 2 | 8.68 | 4.34 | 1 | 2.27 | 2.27 | 0 | 0.00 | - | 3 | 10.95 | 3.65 |
| | 90リットル | 0 | 0.00 | - | 0 | 0.00 | - | 0 | 0.00 | - | 0 | 0.00 | - |
| レジ袋 | 7 | 15.00 | 2.14 | 14 | 8.36 | 0.60 | 25 | 14.31 | 0.57 | 46 | 37.67 | 0.82 | |
| 紙袋 | 0 | 0.00 | - | 1 | 1.65 | 1.65 | 0 | 0.00 | - | 1 | 1.65 | 1.65 | |
| その他 | 0 | 0.00 | - | 0 | 0.00 | - | 0 | 0.00 | - | 0 | 0.00 | - | |
| 合計 | | 18 | 50.60 | 2.81 | 24 | 29.58 | 1.23 | 34 | 33.05 | 0.97 | 76 | 113.23 | 1.49 |

| 可燃ごみ | 駒沢4丁目 2019年5月 | 一戸建て | | | アパート等混在 | | | マンション | | | 合計 | | |
|---------|------------------|------------|------------|--------------|------------|------------|--------------|------------|------------|--------------|------------|------------|--------------|
| | | 容器数 (個) | 重量 (kg) | 平均 (kg/個) | 容器数 (個) | 重量 (kg) | 平均 (kg/個) | 容器数 (個) | 重量 (kg) | 平均 (kg/個) | 容器数 (個) | 重量 (kg) | 平均 (kg/個) |
| プラスチック袋 | 10リットル | 0 | 0.00 | - | 0 | 0.00 | - | 0 | 0.00 | - | 0 | 0.00 | - |
| | 20リットル | 0 | 0.00 | - | 0 | 0.00 | - | 0 | 0.00 | - | 0 | 0.00 | - |
| | 30リットル | 1 | 1.93 | 1.93 | 0 | 0.00 | - | 0 | 0.00 | - | 1 | 1.93 | 1.93 |
| | 45リットル | 4 | 16.06 | 4.02 | 5 | 6.76 | 1.35 | 2 | 4.88 | 2.44 | 11 | 27.70 | 2.52 |
| | 70リットル | 0 | 0.00 | - | 2 | 5.48 | 2.74 | 0 | 0.00 | - | 2 | 5.48 | 2.74 |
| | 90リットル | 0 | 0.00 | - | 0 | 0.00 | - | 0 | 0.00 | - | 0 | 0.00 | - |
| レジ袋 | 2 | 0.86 | 0.43 | 3 | 0.89 | 0.30 | 5 | 3.31 | 0.66 | 10 | 5.06 | 0.51 | |
| 紙袋 | 0 | 0.00 | - | 0 | 0.00 | - | 0 | 0.00 | - | 0 | 0.00 | - | |
| その他 | 0 | 0.00 | - | 0 | 0.00 | - | 0 | 0.00 | - | 0 | 0.00 | - | |
| 合計 | | 7 | 18.85 | 2.69 | 10 | 13.13 | 1.31 | 7 | 8.19 | 1.17 | 24 | 40.17 | 1.67 |

外袋の重量

| 可燃ごみ | 新町1丁目 | 一戸建て | | | アパート等混在 | | | マンション | | | 合計 | | |
|---------|---------|------|-------|--------|---------|-------|--------|-------|-------|--------|-----|-------|--------|
| | | 容器数 | 重量 | 平均 | 容器数 | 重量 | 平均 | 容器数 | 重量 | 平均 | 容器数 | 重量 | 平均 |
| | 2019年5月 | (個) | (kg) | (kg/個) | (個) | (kg) | (kg/個) | (個) | (kg) | (kg/個) | (個) | (kg) | (kg/個) |
| プラスチック袋 | 10リットル | 0 | 0.00 | - | 0 | 0.00 | - | 0 | 0.00 | - | 0 | 0.00 | - |
| | 20リットル | 0 | 0.00 | - | 0 | 0.00 | - | 0 | 0.00 | - | 0 | 0.00 | - |
| | 30リットル | 3 | 7.45 | 2.48 | 0 | 0.00 | - | 0 | 0.00 | - | 3 | 7.45 | 2.48 |
| | 45リットル | 9 | 29.04 | 3.23 | 8 | 20.66 | 2.58 | 10 | 18.75 | 1.88 | 27 | 68.45 | 2.54 |
| | 70リットル | 0 | 0.00 | - | 0 | 0.00 | - | 0 | 0.00 | - | 0 | 0.00 | - |
| | 90リットル | 0 | 0.00 | - | 0 | 0.00 | - | 0 | 0.00 | - | 0 | 0.00 | - |
| レジ袋 | | 6 | 7.45 | 1.24 | 12 | 5.50 | 0.46 | 4 | 4.38 | 1.10 | 22 | 17.33 | 0.79 |
| 紙袋 | | 0 | 0.00 | - | 0 | 0.00 | - | 0 | 0.00 | - | 0 | 0.00 | - |
| その他 | | 0 | 0.00 | - | 0 | 0.00 | - | 0 | 0.00 | - | 0 | 0.00 | - |
| 合計 | | 18 | 43.94 | 2.44 | 20 | 26.16 | 1.31 | 14 | 23.13 | 1.65 | 52 | 93.23 | 1.79 |

| 可燃ごみ | 船橋2・4丁目 | 一戸建て | | | アパート等混在 | | | マンション | | | 合計 | | |
|---------|---------|------|-------|--------|---------|-------|--------|-------|-------|--------|-----|-------|--------|
| | | 容器数 | 重量 | 平均 | 容器数 | 重量 | 平均 | 容器数 | 重量 | 平均 | 容器数 | 重量 | 平均 |
| | 2019年5月 | (個) | (kg) | (kg/個) | (個) | (kg) | (kg/個) | (個) | (kg) | (kg/個) | (個) | (kg) | (kg/個) |
| プラスチック袋 | 10リットル | 0 | 0.00 | - | 0 | 0.00 | - | 0 | 0.00 | - | 0 | 0.00 | - |
| | 20リットル | 0 | 0.00 | - | 0 | 0.00 | - | 0 | 0.00 | - | 0 | 0.00 | - |
| | 30リットル | 0 | 0.00 | - | 0 | 0.00 | - | 0 | 0.00 | - | 0 | 0.00 | - |
| | 45リットル | 0 | 0.00 | - | 6 | 10.41 | 1.74 | 2 | 3.85 | 1.93 | 8 | 14.26 | 1.78 |
| | 70リットル | 3 | 11.35 | 3.78 | 4 | 11.43 | 2.86 | 1 | 3.43 | 3.43 | 8 | 26.21 | 3.28 |
| | 90リットル | 0 | 0.00 | - | 1 | 4.58 | 4.58 | 0 | 0.00 | - | 1 | 4.58 | 4.58 |
| レジ袋 | | 5 | 2.89 | 0.58 | 5 | 1.29 | 0.26 | 9 | 4.94 | 0.55 | 19 | 9.12 | 0.48 |
| 紙袋 | | 0 | 0.00 | - | 0 | 0.00 | - | 0 | 0.00 | - | 0 | 0.00 | - |
| その他 | | 0 | 0.00 | - | 0 | 0.00 | - | 0 | 0.00 | - | 0 | 0.00 | - |
| 合計 | | 8 | 14.24 | 1.78 | 16 | 27.71 | 1.73 | 12 | 12.22 | 1.02 | 36 | 54.17 | 1.50 |

| 可燃ごみ | 千歳台2・3丁目 | 一戸建て | | | アパート等混在 | | | マンション | | | 合計 | | |
|---------|----------|------|-------|--------|---------|-------|--------|-------|-------|--------|-----|-------|--------|
| | | 容器数 | 重量 | 平均 | 容器数 | 重量 | 平均 | 容器数 | 重量 | 平均 | 容器数 | 重量 | 平均 |
| | 2019年5月 | (個) | (kg) | (kg/個) | (個) | (kg) | (kg/個) | (個) | (kg) | (kg/個) | (個) | (kg) | (kg/個) |
| プラスチック袋 | 10リットル | 0 | 0.00 | - | 0 | 0.00 | - | 0 | 0.00 | - | 0 | 0.00 | - |
| | 20リットル | 0 | 0.00 | - | 0 | 0.00 | - | 0 | 0.00 | - | 0 | 0.00 | - |
| | 30リットル | 0 | 0.00 | - | 0 | 0.00 | - | 0 | 0.00 | - | 0 | 0.00 | - |
| | 45リットル | 2 | 4.83 | 2.42 | 2 | 4.45 | 2.23 | 3 | 11.94 | 3.98 | 7 | 21.22 | 3.03 |
| | 70リットル | 2 | 6.11 | 3.06 | 2 | 3.38 | 1.69 | 3 | 14.41 | 4.80 | 7 | 23.90 | 3.41 |
| | 90リットル | 0 | 0.00 | - | 0 | 0.00 | - | 0 | 0.00 | - | 0 | 0.00 | - |
| レジ袋 | | 6 | 6.01 | 1.00 | 11 | 9.30 | 0.85 | 4 | 3.68 | 0.92 | 21 | 18.99 | 0.90 |
| 紙袋 | | 0 | 0.00 | - | 0 | 0.00 | - | 0 | 0.00 | - | 0 | 0.00 | - |
| その他 | | 0 | 0.00 | - | 0 | 0.00 | - | 0 | 0.00 | - | 0 | 0.00 | - |
| 合計 | | 10 | 16.95 | 1.70 | 15 | 17.13 | 1.14 | 10 | 30.03 | 3.00 | 35 | 64.11 | 1.83 |

| 可燃ごみ | 八幡山3丁目 | 一戸建て | | | アパート等混在 | | | マンション | | | 合計 | | |
|---------|---------|------|-------|--------|---------|-------|--------|-------|-------|--------|-----|-------|--------|
| | | 容器数 | 重量 | 平均 | 容器数 | 重量 | 平均 | 容器数 | 重量 | 平均 | 容器数 | 重量 | 平均 |
| | 2019年5月 | (個) | (kg) | (kg/個) | (個) | (kg) | (kg/個) | (個) | (kg) | (kg/個) | (個) | (kg) | (kg/個) |
| プラスチック袋 | 10リットル | 0 | 0.00 | - | 0 | 0.00 | - | 0 | 0.00 | - | 0 | 0.00 | - |
| | 20リットル | 0 | 0.00 | - | 0 | 0.00 | - | 0 | 0.00 | - | 0 | 0.00 | - |
| | 30リットル | 1 | 3.31 | 3.31 | 0 | 0.00 | - | 0 | 0.00 | - | 1 | 3.31 | 3.31 |
| | 45リットル | 2 | 6.15 | 3.08 | 6 | 12.54 | 2.09 | 5 | 11.34 | 2.27 | 13 | 30.03 | 2.31 |
| | 70リットル | 1 | 5.35 | 5.35 | 0 | 0.00 | - | 0 | 0.00 | - | 1 | 5.35 | 5.35 |
| | 90リットル | 0 | 0.00 | - | 0 | 0.00 | - | 0 | 0.00 | - | 0 | 0.00 | - |
| レジ袋 | | 6 | 6.24 | 1.04 | 9 | 3.28 | 0.36 | 0 | 0.00 | - | 15 | 9.52 | 0.63 |
| 紙袋 | | 0 | 0.00 | - | 0 | 0.00 | - | 0 | 0.00 | - | 0 | 0.00 | - |
| その他 | | 0 | 0.00 | - | 0 | 0.00 | - | 0 | 0.00 | - | 0 | 0.00 | - |
| 合計 | | 10 | 21.05 | 2.11 | 15 | 15.82 | 1.05 | 5 | 11.34 | 2.27 | 30 | 48.21 | 1.61 |

| 可燃ごみ | 合計 | 一戸建て | | | アパート等混在 | | | マンション | | | 合計 | | |
|---------|---------|------|--------|--------|---------|--------|--------|-------|--------|--------|-----|--------|--------|
| | | 容器数 | 重量 | 平均 | 容器数 | 重量 | 平均 | 容器数 | 重量 | 平均 | 容器数 | 重量 | 平均 |
| | 2019年5月 | (個) | (kg) | (kg/個) | (個) | (kg) | (kg/個) | (個) | (kg) | (kg/個) | (個) | (kg) | (kg/個) |
| プラスチック袋 | 10リットル | 0 | 0.00 | - | 0 | 0.00 | - | 0 | 0.00 | - | 0 | 0.00 | - |
| | 20リットル | 0 | 0.00 | - | 0 | 0.00 | - | 1 | 0.39 | 0.39 | 1 | 0.39 | 0.39 |
| | 30リットル | 14 | 24.98 | 1.78 | 9 | 8.89 | 0.99 | 1 | 0.40 | 0.40 | 24 | 34.27 | 1.43 |
| | 45リットル | 32 | 97.82 | 3.06 | 45 | 103.80 | 2.31 | 43 | 103.05 | 2.40 | 120 | 304.67 | 2.54 |
| | 70リットル | 8 | 31.49 | 3.94 | 9 | 22.56 | 2.51 | 4 | 17.84 | 4.46 | 21 | 71.89 | 3.42 |
| | 90リットル | 0 | 0.00 | - | 1 | 4.58 | 4.58 | 0 | 0.00 | - | 1 | 4.58 | 4.58 |
| レジ袋 | | 63 | 58.37 | 0.93 | 79 | 45.48 | 0.58 | 104 | 70.63 | 0.68 | 246 | 174.48 | 0.71 |
| 紙袋 | | 0 | 0.00 | - | 1 | 1.65 | 1.65 | 0 | 0.00 | - | 1 | 1.65 | 1.65 |
| その他 | | 0 | 0.00 | - | 0 | 0.00 | - | 0 | 0.00 | - | 0 | 0.00 | - |
| 合計 | | 117 | 212.66 | 1.82 | 144 | 186.96 | 1.30 | 153 | 192.31 | 1.26 | 414 | 591.93 | 1.43 |

外袋の重量

| 不燃ごみ | 下馬6丁目 2019年5月 | 一戸建て | | | アパート等混在 | | | マンション | | | 合計 | | |
|---------|------------------|------------|------------|--------------|------------|------------|--------------|------------|------------|--------------|------------|------------|--------------|
| | | 容器数 (個) | 重量 (kg) | 平均 (kg/個) | 容器数 (個) | 重量 (kg) | 平均 (kg/個) | 容器数 (個) | 重量 (kg) | 平均 (kg/個) | 容器数 (個) | 重量 (kg) | 平均 (kg/個) |
| プラスチック袋 | 10リットル | 0 | 0.00 | - | 0 | 0.00 | - | 0 | 0.00 | - | 0 | 0.00 | - |
| | 20リットル | 0 | 0.00 | - | 0 | 0.00 | - | 0 | 0.00 | - | 0 | 0.00 | - |
| | 30リットル | 0 | 0.00 | - | 0 | 0.00 | - | 0 | 0.00 | - | 0 | 0.00 | - |
| | 45リットル | 2 | 3.24 | 1.62 | 3 | 7.18 | 2.39 | 0 | 0.00 | - | 5 | 10.42 | 2.08 |
| | 70リットル | 0 | 0.00 | - | 0 | 0.00 | - | 0 | 0.00 | - | 0 | 0.00 | - |
| 90リットル | 0 | 0.00 | - | 0 | 0.00 | - | 0 | 0.00 | - | 0 | 0.00 | - | |
| レジ袋 | | 4 | 2.03 | 0.51 | 9 | 4.23 | 0.47 | 14 | 10.25 | 0.73 | 27 | 16.51 | 0.61 |
| 紙袋 | | 0 | 0.00 | - | 0 | 0.00 | - | 0 | 0.00 | - | 0 | 0.00 | - |
| その他 | | 0 | 0.00 | - | 0 | 0.00 | - | 0 | 0.00 | - | 0 | 0.00 | - |
| 合計 | | 6 | 5.27 | 0.88 | 12 | 11.41 | 0.95 | 14 | 10.25 | 0.73 | 32 | 26.93 | 0.84 |

| 不燃ごみ | 池尻2丁目 2019年5月 | 一戸建て | | | アパート等混在 | | | マンション | | | 合計 | | |
|---------|------------------|------------|------------|--------------|------------|------------|--------------|------------|------------|--------------|------------|------------|--------------|
| | | 容器数 (個) | 重量 (kg) | 平均 (kg/個) | 容器数 (個) | 重量 (kg) | 平均 (kg/個) | 容器数 (個) | 重量 (kg) | 平均 (kg/個) | 容器数 (個) | 重量 (kg) | 平均 (kg/個) |
| プラスチック袋 | 10リットル | 0 | 0.00 | - | 0 | 0.00 | - | 0 | 0.00 | - | 0 | 0.00 | - |
| | 20リットル | 0 | 0.00 | - | 0 | 0.00 | - | 0 | 0.00 | - | 0 | 0.00 | - |
| | 30リットル | 1 | 4.74 | 4.74 | 0 | 0.00 | - | 0 | 0.00 | - | 1 | 4.74 | 4.74 |
| | 45リットル | 0 | 0.00 | - | 5 | 9.17 | 1.83 | 2 | 2.98 | 1.49 | 7 | 12.15 | 1.74 |
| | 70リットル | 0 | 0.00 | - | 0 | 0.00 | - | 1 | 0.77 | 0.77 | 1 | 0.77 | 0.77 |
| 90リットル | 0 | 0.00 | - | 0 | 0.00 | - | 0 | 0.00 | - | 0 | 0.00 | - | |
| レジ袋 | | 9 | 7.64 | 0.85 | 4 | 2.51 | 0.63 | 4 | 3.07 | 0.77 | 17 | 13.22 | 0.78 |
| 紙袋 | | 0 | 0.00 | - | 0 | 0.00 | - | 0 | 0.00 | - | 0 | 0.00 | - |
| その他 | | 0 | 0.00 | - | 0 | 0.00 | - | 0 | 0.00 | - | 0 | 0.00 | - |
| 合計 | | 10 | 12.38 | 1.24 | 9 | 11.68 | 1.30 | 7 | 6.82 | 0.97 | 26 | 30.88 | 1.19 |

| 不燃ごみ | 松原1丁目 2019年5月 | 一戸建て | | | アパート等混在 | | | マンション | | | 合計 | | |
|---------|------------------|------------|------------|--------------|------------|------------|--------------|------------|------------|--------------|------------|------------|--------------|
| | | 容器数 (個) | 重量 (kg) | 平均 (kg/個) | 容器数 (個) | 重量 (kg) | 平均 (kg/個) | 容器数 (個) | 重量 (kg) | 平均 (kg/個) | 容器数 (個) | 重量 (kg) | 平均 (kg/個) |
| プラスチック袋 | 10リットル | 0 | 0.00 | - | 0 | 0.00 | - | 0 | 0.00 | - | 0 | 0.00 | - |
| | 20リットル | 0 | 0.00 | - | 0 | 0.00 | - | 0 | 0.00 | - | 0 | 0.00 | - |
| | 30リットル | 0 | 0.00 | - | 0 | 0.00 | - | 0 | 0.00 | - | 0 | 0.00 | - |
| | 45リットル | 3 | 3.98 | 1.33 | 3 | 9.32 | 3.11 | 0 | 0.00 | - | 6 | 13.30 | 2.22 |
| | 70リットル | 0 | 0.00 | - | 0 | 0.00 | - | 0 | 0.00 | - | 0 | 0.00 | - |
| 90リットル | 0 | 0.00 | - | 0 | 0.00 | - | 0 | 0.00 | - | 0 | 0.00 | - | |
| レジ袋 | | 3 | 3.64 | 1.21 | 1 | 4.13 | 4.13 | 11 | 2.50 | 0.23 | 15 | 10.27 | 0.68 |
| 紙袋 | | 0 | 0.00 | - | 0 | 0.00 | - | 0 | 0.00 | - | 0 | 0.00 | - |
| その他 | | 0 | 0.00 | - | 0 | 0.00 | - | 0 | 0.00 | - | 0 | 0.00 | - |
| 合計 | | 6 | 7.62 | 1.27 | 4 | 13.45 | 3.36 | 11 | 2.50 | 0.23 | 21 | 23.57 | 1.12 |

| 不燃ごみ | 駒沢4丁目 2019年5月 | 一戸建て | | | アパート等混在 | | | マンション | | | 合計 | | |
|---------|------------------|------------|------------|--------------|------------|------------|--------------|------------|------------|--------------|------------|------------|--------------|
| | | 容器数 (個) | 重量 (kg) | 平均 (kg/個) | 容器数 (個) | 重量 (kg) | 平均 (kg/個) | 容器数 (個) | 重量 (kg) | 平均 (kg/個) | 容器数 (個) | 重量 (kg) | 平均 (kg/個) |
| プラスチック袋 | 10リットル | 0 | 0.00 | - | 0 | 0.00 | - | 0 | 0.00 | - | 0 | 0.00 | - |
| | 20リットル | 0 | 0.00 | - | 0 | 0.00 | - | 0 | 0.00 | - | 0 | 0.00 | - |
| | 30リットル | 0 | 0.00 | - | 1 | 0.26 | 0.26 | 0 | 0.00 | - | 1 | 0.26 | 0.26 |
| | 45リットル | 0 | 0.00 | - | 1 | 2.42 | 2.42 | 0 | 0.00 | - | 1 | 2.42 | 2.42 |
| | 70リットル | 0 | 0.00 | - | 0 | 0.00 | - | 0 | 0.00 | - | 0 | 0.00 | - |
| 90リットル | 0 | 0.00 | - | 0 | 0.00 | - | 0 | 0.00 | - | 0 | 0.00 | - | |
| レジ袋 | | 9 | 7.66 | 0.85 | 6 | 5.57 | 0.93 | 3 | 3.25 | 1.08 | 18 | 16.48 | 0.92 |
| 紙袋 | | 0 | 0.00 | - | 0 | 0.00 | - | 0 | 0.00 | - | 0 | 0.00 | - |
| その他 | | 0 | 0.00 | - | 0 | 0.00 | - | 0 | 0.00 | - | 0 | 0.00 | - |
| 合計 | | 9 | 7.66 | 0.85 | 8 | 8.25 | 1.03 | 3 | 3.25 | 1.08 | 20 | 19.16 | 0.96 |

外袋の重量

| 不燃ごみ | 新町1丁目 | 一戸建て | | | アパート等混在 | | | マンション | | | 合計 | | |
|---------|---------|------|-------|--------|---------|------|--------|-------|------|--------|-----|-------|--------|
| | | 容器数 | 重量 | 平均 | 容器数 | 重量 | 平均 | 容器数 | 重量 | 平均 | 容器数 | 重量 | 平均 |
| | 2019年5月 | (個) | (kg) | (kg/個) | (個) | (kg) | (kg/個) | (個) | (kg) | (kg/個) | (個) | (kg) | (kg/個) |
| プラスチック袋 | 10リットル | 0 | 0.00 | - | 0 | 0.00 | - | 0 | 0.00 | - | 0 | 0.00 | - |
| | 20リットル | 0 | 0.00 | - | 0 | 0.00 | - | 0 | 0.00 | - | 0 | 0.00 | - |
| | 30リットル | 0 | 0.00 | - | 0 | 0.00 | - | 0 | 0.00 | - | 0 | 0.00 | - |
| | 45リットル | 3 | 10.21 | 3.40 | 1 | 0.84 | 0.84 | 0 | 0.00 | - | 4 | 11.05 | 2.76 |
| | 70リットル | 1 | 4.42 | 4.42 | 0 | 0.00 | - | 2 | 7.41 | 3.71 | 3 | 11.83 | 3.94 |
| | 90リットル | 0 | 0.00 | - | 0 | 0.00 | - | 0 | 0.00 | - | 0 | 0.00 | - |
| レジ袋 | | 15 | 14.75 | 0.98 | 17 | 6.47 | 0.38 | 2 | 0.93 | 0.47 | 34 | 22.15 | 0.65 |
| 紙袋 | | 0 | 0.00 | - | 0 | 0.00 | - | 1 | 1.25 | 1.25 | 1 | 1.25 | 1.25 |
| その他 | | 0 | 0.00 | - | 0 | 0.00 | - | 0 | 0.00 | - | 0 | 0.00 | - |
| 合計 | | 19 | 29.38 | 1.55 | 18 | 7.31 | 0.41 | 5 | 9.59 | 1.92 | 42 | 46.28 | 1.10 |

| 不燃ごみ | 船橋2・4丁目 | 一戸建て | | | アパート等混在 | | | マンション | | | 合計 | | |
|---------|---------|------|-------|--------|---------|-------|--------|-------|-------|--------|-----|-------|--------|
| | | 容器数 | 重量 | 平均 | 容器数 | 重量 | 平均 | 容器数 | 重量 | 平均 | 容器数 | 重量 | 平均 |
| | 2019年5月 | (個) | (kg) | (kg/個) | (個) | (kg) | (kg/個) | (個) | (kg) | (kg/個) | (個) | (kg) | (kg/個) |
| プラスチック袋 | 10リットル | 0 | 0.00 | - | 0 | 0.00 | - | 0 | 0.00 | - | 0 | 0.00 | - |
| | 20リットル | 0 | 0.00 | - | 0 | 0.00 | - | 0 | 0.00 | - | 0 | 0.00 | - |
| | 30リットル | 0 | 0.00 | - | 0 | 0.00 | - | 0 | 0.00 | - | 0 | 0.00 | - |
| | 45リットル | 3 | 11.28 | 3.76 | 3 | 10.46 | 3.49 | 0 | 0.00 | - | 6 | 21.74 | 3.62 |
| | 70リットル | 0 | 0.00 | - | 0 | 0.00 | - | 0 | 0.00 | - | 0 | 0.00 | - |
| | 90リットル | 0 | 0.00 | - | 0 | 0.00 | - | 0 | 0.00 | - | 0 | 0.00 | - |
| レジ袋 | | 14 | 16.99 | 1.21 | 6 | 4.39 | 0.73 | 17 | 13.04 | 0.77 | 37 | 34.42 | 0.93 |
| 紙袋 | | 0 | 0.00 | - | 0 | 0.00 | - | 0 | 0.00 | - | 0 | 0.00 | - |
| その他 | | 0 | 0.00 | - | 0 | 0.00 | - | 0 | 0.00 | - | 0 | 0.00 | - |
| 合計 | | 17 | 28.27 | 1.66 | 9 | 14.85 | 1.65 | 17 | 13.04 | 0.77 | 43 | 56.16 | 1.31 |

| 不燃ごみ | 千歳台2・3丁目 | 一戸建て | | | アパート等混在 | | | マンション | | | 合計 | | |
|---------|----------|------|-------|--------|---------|------|--------|-------|-------|--------|-----|-------|--------|
| | | 容器数 | 重量 | 平均 | 容器数 | 重量 | 平均 | 容器数 | 重量 | 平均 | 容器数 | 重量 | 平均 |
| | 2019年5月 | (個) | (kg) | (kg/個) | (個) | (kg) | (kg/個) | (個) | (kg) | (kg/個) | (個) | (kg) | (kg/個) |
| プラスチック袋 | 10リットル | 2 | 1.74 | 0.87 | 0 | 0.00 | - | 0 | 0.00 | - | 2 | 1.74 | 0.87 |
| | 20リットル | 0 | 0.00 | - | 0 | 0.00 | - | 0 | 0.00 | - | 0 | 0.00 | - |
| | 30リットル | 0 | 0.00 | - | 0 | 0.00 | - | 0 | 0.00 | - | 0 | 0.00 | - |
| | 45リットル | 1 | 5.93 | 5.93 | 0 | 0.00 | - | 1 | 3.88 | 3.88 | 2 | 9.81 | 4.91 |
| | 70リットル | 0 | 0.00 | - | 0 | 0.00 | - | 0 | 0.00 | - | 0 | 0.00 | - |
| | 90リットル | 0 | 0.00 | - | 0 | 0.00 | - | 0 | 0.00 | - | 0 | 0.00 | - |
| レジ袋 | | 10 | 8.24 | 0.82 | 8 | 4.24 | 0.53 | 12 | 13.57 | 1.13 | 30 | 26.05 | 0.87 |
| 紙袋 | | 0 | 0.00 | - | 0 | 0.00 | - | 0 | 0.00 | - | 0 | 0.00 | - |
| その他 | | 0 | 0.00 | - | 0 | 0.00 | - | 0 | 0.00 | - | 0 | 0.00 | - |
| 合計 | | 13 | 15.91 | 1.22 | 8 | 4.24 | 0.53 | 13 | 17.45 | 1.34 | 34 | 37.60 | 1.11 |

| 不燃ごみ | 八幡山3丁目 | 一戸建て | | | アパート等混在 | | | マンション | | | 合計 | | |
|---------|---------|------|-------|--------|---------|-------|--------|-------|-------|--------|-----|-------|--------|
| | | 容器数 | 重量 | 平均 | 容器数 | 重量 | 平均 | 容器数 | 重量 | 平均 | 容器数 | 重量 | 平均 |
| | 2019年5月 | (個) | (kg) | (kg/個) | (個) | (kg) | (kg/個) | (個) | (kg) | (kg/個) | (個) | (kg) | (kg/個) |
| プラスチック袋 | 10リットル | 0 | 0.00 | - | 0 | 0.00 | - | 0 | 0.00 | - | 0 | 0.00 | - |
| | 20リットル | 0 | 0.00 | - | 0 | 0.00 | - | 0 | 0.00 | - | 0 | 0.00 | - |
| | 30リットル | 1 | 3.10 | 3.10 | 0 | 0.00 | - | 2 | 2.39 | 1.20 | 3 | 5.49 | 1.83 |
| | 45リットル | 0 | 0.00 | - | 1 | 5.63 | 5.63 | 1 | 2.29 | 2.29 | 2 | 7.92 | 3.96 |
| | 70リットル | 0 | 0.00 | - | 0 | 0.00 | - | 0 | 0.00 | - | 0 | 0.00 | - |
| | 90リットル | 0 | 0.00 | - | 0 | 0.00 | - | 0 | 0.00 | - | 0 | 0.00 | - |
| レジ袋 | | 6 | 9.21 | 1.54 | 7 | 6.59 | 0.94 | 9 | 9.99 | 1.11 | 22 | 25.79 | 1.17 |
| 紙袋 | | 0 | 0.00 | - | 0 | 0.00 | - | 1 | 0.18 | 0.18 | 1 | 0.18 | 0.18 |
| その他 | | 0 | 0.00 | - | 0 | 0.00 | - | 0 | 0.00 | - | 0 | 0.00 | - |
| 合計 | | 7 | 12.31 | 1.76 | 8 | 12.22 | 1.53 | 13 | 14.85 | 1.14 | 28 | 39.38 | 1.41 |

| 不燃ごみ | 合計 | 一戸建て | | | アパート等混在 | | | マンション | | | 合計 | | |
|---------|---------|------|--------|--------|---------|-------|--------|-------|-------|--------|-----|--------|--------|
| | | 容器数 | 重量 | 平均 | 容器数 | 重量 | 平均 | 容器数 | 重量 | 平均 | 容器数 | 重量 | 平均 |
| | 2019年5月 | (個) | (kg) | (kg/個) | (個) | (kg) | (kg/個) | (個) | (kg) | (kg/個) | (個) | (kg) | (kg/個) |
| プラスチック袋 | 10リットル | 2 | 1.74 | 0.87 | 0 | 0.00 | - | 0 | 0.00 | - | 2 | 1.74 | 0.87 |
| | 20リットル | 0 | 0.00 | - | 0 | 0.00 | - | 0 | 0.00 | - | 0 | 0.00 | - |
| | 30リットル | 2 | 7.84 | 3.92 | 1 | 0.26 | 0.26 | 2 | 2.39 | 1.20 | 5 | 10.49 | 2.10 |
| | 45リットル | 12 | 34.64 | 2.89 | 17 | 45.02 | 2.65 | 4 | 9.15 | 2.29 | 33 | 88.81 | 2.69 |
| | 70リットル | 1 | 4.42 | 4.42 | 0 | 0.00 | - | 3 | 8.18 | 2.73 | 4 | 12.60 | 3.15 |
| | 90リットル | 0 | 0.00 | - | 0 | 0.00 | - | 0 | 0.00 | - | 0 | 0.00 | - |
| レジ袋 | | 70 | 70.16 | 1.00 | 58 | 38.13 | 0.66 | 72 | 56.60 | 0.79 | 200 | 164.89 | 0.82 |
| 紙袋 | | 0 | 0.00 | - | 0 | 0.00 | - | 2 | 1.43 | 0.72 | 2 | 1.43 | 0.72 |
| その他 | | 0 | 0.00 | - | 0 | 0.00 | - | 0 | 0.00 | - | 0 | 0.00 | - |
| 合計 | | 87 | 118.80 | 1.37 | 76 | 83.41 | 1.10 | 83 | 77.75 | 0.94 | 246 | 279.96 | 1.14 |

外袋の重量

| ペットボトル | | 一戸建て | | | アパート等混在 | | | マンション | | | 合計 | | |
|---------|--------|------|------|--------|---------|------|--------|-------|------|--------|-----|-------|--------|
| | | 容器数 | 重量 | 平均 | 容器数 | 重量 | 平均 | 容器数 | 重量 | 平均 | 容器数 | 重量 | 平均 |
| 下馬6丁目 | | 容器数 | 重量 | 平均 | 容器数 | 重量 | 平均 | 容器数 | 重量 | 平均 | 容器数 | 重量 | 平均 |
| 2019年5月 | | (個) | (kg) | (kg/個) | (個) | (kg) | (kg/個) | (個) | (kg) | (kg/個) | (個) | (kg) | (kg/個) |
| プラスチック袋 | 10リットル | 0 | 0.00 | - | 0 | 0.00 | - | 0 | 0.00 | - | 0 | 0.00 | - |
| | 20リットル | 0 | 0.00 | - | 0 | 0.00 | - | 0 | 0.00 | - | 0 | 0.00 | - |
| | 30リットル | 2 | 1.00 | 0.50 | 1 | 0.32 | 0.32 | 0 | 0.00 | - | 3 | 1.32 | 0.44 |
| | 45リットル | 6 | 5.07 | 0.85 | 6 | 4.57 | 0.76 | 5 | 3.30 | 0.66 | 17 | 12.94 | 0.76 |
| | 70リットル | 0 | 0.00 | - | 0 | 0.00 | - | 0 | 0.00 | - | 0 | 0.00 | - |
| | 90リットル | 0 | 0.00 | - | 0 | 0.00 | - | 0 | 0.00 | - | 0 | 0.00 | - |
| レジ袋 | | 7 | 2.12 | 0.30 | 20 | 4.65 | 0.23 | 4 | 0.97 | 0.24 | 31 | 7.74 | 0.25 |
| 紙袋 | | 0 | 0.00 | - | 0 | 0.00 | - | 0 | 0.00 | - | 0 | 0.00 | - |
| その他 | | 0 | 0.00 | - | 0 | 0.00 | - | 0 | 0.00 | - | 0 | 0.00 | - |
| 合計 | | 15 | 8.19 | 0.55 | 27 | 9.54 | 0.35 | 9 | 4.27 | 0.47 | 51 | 22.00 | 0.43 |

| ペットボトル | | 一戸建て | | | アパート等混在 | | | マンション | | | 合計 | | |
|---------|--------|------|------|--------|---------|------|--------|-------|-------|--------|-----|-------|--------|
| | | 容器数 | 重量 | 平均 | 容器数 | 重量 | 平均 | 容器数 | 重量 | 平均 | 容器数 | 重量 | 平均 |
| 池尻2丁目 | | 容器数 | 重量 | 平均 | 容器数 | 重量 | 平均 | 容器数 | 重量 | 平均 | 容器数 | 重量 | 平均 |
| 2019年5月 | | (個) | (kg) | (kg/個) | (個) | (kg) | (kg/個) | (個) | (kg) | (kg/個) | (個) | (kg) | (kg/個) |
| プラスチック袋 | 10リットル | 0 | 0.00 | - | 0 | 0.00 | - | 0 | 0.00 | - | 0 | 0.00 | - |
| | 20リットル | 0 | 0.00 | - | 0 | 0.00 | - | 0 | 0.00 | - | 0 | 0.00 | - |
| | 30リットル | 0 | 0.00 | - | 0 | 0.00 | - | 0 | 0.00 | - | 0 | 0.00 | - |
| | 45リットル | 0 | 0.00 | - | 3 | 1.77 | 0.59 | 10 | 8.79 | 0.88 | 13 | 10.56 | 0.81 |
| | 70リットル | 0 | 0.00 | - | 0 | 0.00 | - | 0 | 0.00 | - | 0 | 0.00 | - |
| | 90リットル | 0 | 0.00 | - | 0 | 0.00 | - | 0 | 0.00 | - | 0 | 0.00 | - |
| レジ袋 | | 17 | 5.75 | 0.34 | 7 | 3.27 | 0.47 | 21 | 6.04 | 0.29 | 45 | 15.06 | 0.33 |
| 紙袋 | | 0 | 0.00 | - | 0 | 0.00 | - | 0 | 0.00 | - | 0 | 0.00 | - |
| その他 | | 0 | 0.00 | - | 1 | 1.92 | 1.92 | 0 | 0.00 | - | 1 | 1.92 | 1.92 |
| 合計 | | 17 | 5.75 | 0.34 | 11 | 6.96 | 0.63 | 31 | 14.83 | 0.48 | 59 | 27.54 | 0.47 |

| ペットボトル | | 一戸建て | | | アパート等混在 | | | マンション | | | 合計 | | |
|---------|--------|------|------|--------|---------|------|--------|-------|------|--------|-----|-------|--------|
| | | 容器数 | 重量 | 平均 | 容器数 | 重量 | 平均 | 容器数 | 重量 | 平均 | 容器数 | 重量 | 平均 |
| 松原1丁目 | | 容器数 | 重量 | 平均 | 容器数 | 重量 | 平均 | 容器数 | 重量 | 平均 | 容器数 | 重量 | 平均 |
| 2019年5月 | | (個) | (kg) | (kg/個) | (個) | (kg) | (kg/個) | (個) | (kg) | (kg/個) | (個) | (kg) | (kg/個) |
| プラスチック袋 | 10リットル | 2 | 0.30 | 0.15 | 0 | 0.00 | - | 0 | 0.00 | - | 2 | 0.30 | 0.15 |
| | 20リットル | 0 | 0.00 | - | 0 | 0.00 | - | 0 | 0.00 | - | 0 | 0.00 | - |
| | 30リットル | 0 | 0.00 | - | 0 | 0.00 | - | 0 | 0.00 | - | 0 | 0.00 | - |
| | 45リットル | 7 | 0.44 | 0.06 | 8 | 4.71 | 0.59 | 0 | 0.00 | - | 15 | 5.15 | 0.34 |
| | 70リットル | 0 | 0.00 | - | 0 | 0.00 | - | 0 | 0.00 | - | 0 | 0.00 | - |
| | 90リットル | 0 | 0.00 | - | 0 | 0.00 | - | 0 | 0.00 | - | 0 | 0.00 | - |
| レジ袋 | | 4 | 5.68 | 1.42 | 12 | 2.67 | 0.22 | 0 | 0.00 | - | 16 | 8.35 | 0.52 |
| 紙袋 | | 0 | 0.00 | - | 0 | 0.00 | - | 0 | 0.00 | - | 0 | 0.00 | - |
| その他 | | 0 | 0.00 | - | 0 | 0.00 | - | 0 | 0.00 | - | 0 | 0.00 | - |
| 合計 | | 13 | 6.42 | 0.49 | 20 | 7.38 | 0.37 | 0 | 0.00 | - | 33 | 13.80 | 0.42 |

| ペットボトル | | 一戸建て | | | アパート等混在 | | | マンション | | | 合計 | | |
|---------|--------|------|------|--------|---------|------|--------|-------|------|--------|-----|------|--------|
| | | 容器数 | 重量 | 平均 | 容器数 | 重量 | 平均 | 容器数 | 重量 | 平均 | 容器数 | 重量 | 平均 |
| 駒沢4丁目 | | 容器数 | 重量 | 平均 | 容器数 | 重量 | 平均 | 容器数 | 重量 | 平均 | 容器数 | 重量 | 平均 |
| 2019年5月 | | (個) | (kg) | (kg/個) | (個) | (kg) | (kg/個) | (個) | (kg) | (kg/個) | (個) | (kg) | (kg/個) |
| プラスチック袋 | 10リットル | 3 | 0.55 | 0.18 | 0 | 0.00 | - | 0 | 0.00 | - | 3 | 0.55 | 0.18 |
| | 20リットル | 0 | 0.00 | - | 0 | 0.00 | - | 0 | 0.00 | - | 0 | 0.00 | - |
| | 30リットル | 2 | 0.73 | 0.37 | 0 | 0.00 | - | 0 | 0.00 | - | 2 | 0.73 | 0.37 |
| | 45リットル | 1 | 0.27 | 0.27 | 0 | 0.00 | - | 0 | 0.00 | - | 1 | 0.27 | 0.27 |
| | 70リットル | 2 | 1.80 | 0.90 | 0 | 0.00 | - | 0 | 0.00 | - | 2 | 1.80 | 0.90 |
| | 90リットル | 0 | 0.00 | - | 0 | 0.00 | - | 0 | 0.00 | - | 0 | 0.00 | - |
| レジ袋 | | 10 | 2.91 | 0.29 | 0 | 0.00 | - | 0 | 0.00 | - | 10 | 2.91 | 0.29 |
| 紙袋 | | 0 | 0.00 | - | 0 | 0.00 | - | 0 | 0.00 | - | 0 | 0.00 | - |
| その他 | | 0 | 0.00 | - | 0 | 0.00 | - | 0 | 0.00 | - | 0 | 0.00 | - |
| 合計 | | 18 | 6.26 | 0.35 | 0 | 0.00 | - | 0 | 0.00 | - | 18 | 6.26 | 0.35 |

外袋の重量

| ペットボトル | 新町1丁目 2019年5月 | 一戸建て | | | アパート等混在 | | | マンション | | | 合計 | | |
|---------|------------------|------|------|--------|---------|------|--------|-------|------|--------|------|-------|--------|
| | | 容器数 | 重量 | 平均 | 容器数 | 重量 | 平均 | 容器数 | 重量 | 平均 | 容器数 | 重量 | 平均 |
| | | (個) | (kg) | (kg/個) | (個) | (kg) | (kg/個) | (個) | (kg) | (kg/個) | (個) | (kg) | (kg/個) |
| プラスチック袋 | 10リットル | 0 | 0.00 | - | 0 | 0.00 | - | 0 | 0.00 | - | 0 | 0.00 | - |
| | 20リットル | 3 | 1.07 | 0.36 | 0 | 0.00 | - | 0 | 0.00 | - | 3 | 1.07 | 0.36 |
| | 30リットル | 0 | 0.00 | - | 0 | 0.00 | - | 0 | 0.00 | - | 0 | 0.00 | - |
| | 45リットル | 1 | 1.16 | 1.16 | 3 | 3.80 | 1.27 | 0 | 0.00 | - | 4 | 4.96 | 1.24 |
| | 70リットル | 0 | 0.00 | - | 0 | 0.00 | - | 0 | 0.00 | - | 0 | 0.00 | - |
| 90リットル | 0 | 0.00 | - | 0 | 0.00 | - | 0 | 0.00 | - | 0 | 0.00 | - | |
| レジ袋 | | 9 | 2.89 | 0.32 | 7 | 2.11 | 0.30 | 0 | 0.00 | - | 16 | 5.00 | 0.31 |
| 紙袋 | | 0 | 0.00 | - | 0 | 0.00 | - | 0 | 0.00 | - | 0 | 0.00 | - |
| その他 | | 0 | 0.00 | - | 0 | 0.00 | - | 0 | 0.00 | - | 0 | 0.00 | - |
| 合計 | | 13 | 5.12 | 0.39 | 10 | 5.91 | 0.59 | 0 | 0.00 | - | 23 | 11.03 | 0.48 |

| ペットボトル | 船橋2・4丁目 2019年5月 | 一戸建て | | | アパート等混在 | | | マンション | | | 合計 | | |
|---------|--------------------|------|------|--------|---------|------|--------|-------|------|--------|------|-------|--------|
| | | 容器数 | 重量 | 平均 | 容器数 | 重量 | 平均 | 容器数 | 重量 | 平均 | 容器数 | 重量 | 平均 |
| | | (個) | (kg) | (kg/個) | (個) | (kg) | (kg/個) | (個) | (kg) | (kg/個) | (個) | (kg) | (kg/個) |
| プラスチック袋 | 10リットル | 0 | 0.00 | - | 0 | 0.00 | - | 0 | 0.00 | - | 0 | 0.00 | - |
| | 20リットル | 3 | 1.07 | 0.36 | 0 | 0.00 | - | 0 | 0.00 | - | 3 | 1.07 | 0.36 |
| | 30リットル | 0 | 0.00 | - | 0 | 0.00 | - | 0 | 0.00 | - | 0 | 0.00 | - |
| | 45リットル | 1 | 1.16 | 1.16 | 3 | 3.80 | 1.27 | 0 | 0.00 | - | 4 | 4.96 | 1.24 |
| | 70リットル | 0 | 0.00 | - | 0 | 0.00 | - | 0 | 0.00 | - | 0 | 0.00 | - |
| 90リットル | 0 | 0.00 | - | 0 | 0.00 | - | 0 | 0.00 | - | 0 | 0.00 | - | |
| レジ袋 | | 9 | 2.89 | 0.32 | 7 | 2.11 | 0.30 | 0 | 0.00 | - | 16 | 5.00 | 0.31 |
| 紙袋 | | 0 | 0.00 | - | 0 | 0.00 | - | 0 | 0.00 | - | 0 | 0.00 | - |
| その他 | | 0 | 0.00 | - | 0 | 0.00 | - | 0 | 0.00 | - | 0 | 0.00 | - |
| 合計 | | 13 | 5.12 | 0.39 | 10 | 5.91 | 0.59 | 0 | 0.00 | - | 23 | 11.03 | 0.48 |

| ペットボトル | 千歳台2・3丁目 2019年5月 | 一戸建て | | | アパート等混在 | | | マンション | | | 合計 | | |
|---------|---------------------|------|------|--------|---------|------|--------|-------|------|--------|------|-------|--------|
| | | 容器数 | 重量 | 平均 | 容器数 | 重量 | 平均 | 容器数 | 重量 | 平均 | 容器数 | 重量 | 平均 |
| | | (個) | (kg) | (kg/個) | (個) | (kg) | (kg/個) | (個) | (kg) | (kg/個) | (個) | (kg) | (kg/個) |
| プラスチック袋 | 10リットル | 0 | 0.00 | - | 0 | 0.00 | - | 0 | 0.00 | - | 0 | 0.00 | - |
| | 20リットル | 0 | 0.00 | - | 0 | 0.00 | - | 0 | 0.00 | - | 0 | 0.00 | - |
| | 30リットル | 0 | 0.00 | - | 0 | 0.00 | - | 0 | 0.00 | - | 0 | 0.00 | - |
| | 45リットル | 3 | 1.30 | 0.43 | 4 | 2.45 | 0.61 | 1 | 0.88 | 0.88 | 8 | 4.63 | 0.58 |
| | 70リットル | 0 | 0.00 | - | 0 | 0.00 | - | 2 | 3.89 | 1.95 | 2 | 3.89 | 1.95 |
| 90リットル | 0 | 0.00 | - | 0 | 0.00 | - | 1 | 3.33 | 3.33 | 1 | 3.33 | 3.33 | |
| レジ袋 | | 0 | 0.00 | - | 5 | 1.66 | 0.33 | 0 | 0.00 | - | 5 | 1.66 | 0.33 |
| 紙袋 | | 0 | 0.00 | - | 0 | 0.00 | - | 0 | 0.00 | - | 0 | 0.00 | - |
| その他 | | 0 | 0.00 | - | 0 | 0.00 | - | 0 | 0.00 | - | 0 | 0.00 | - |
| 合計 | | 3 | 1.30 | 0.43 | 9 | 4.11 | 0.46 | 4 | 8.10 | 2.03 | 16 | 13.51 | 0.84 |

| ペットボトル | 八幡山3丁目 2019年5月 | 一戸建て | | | アパート等混在 | | | マンション | | | 合計 | | |
|---------|-------------------|------|------|--------|---------|------|--------|-------|-------|--------|------|-------|--------|
| | | 容器数 | 重量 | 平均 | 容器数 | 重量 | 平均 | 容器数 | 重量 | 平均 | 容器数 | 重量 | 平均 |
| | | (個) | (kg) | (kg/個) | (個) | (kg) | (kg/個) | (個) | (kg) | (kg/個) | (個) | (kg) | (kg/個) |
| プラスチック袋 | 10リットル | 0 | 0.00 | - | 0 | 0.00 | - | 0 | 0.00 | - | 0 | 0.00 | - |
| | 20リットル | 0 | 0.00 | - | 0 | 0.00 | - | 0 | 0.00 | - | 0 | 0.00 | - |
| | 30リットル | 2 | 0.67 | 0.34 | 0 | 0.00 | - | 0 | 0.00 | - | 2 | 0.67 | 0.34 |
| | 45リットル | 1 | 1.78 | 1.78 | 2 | 0.94 | 0.47 | 8 | 7.33 | 0.92 | 11 | 10.05 | 0.91 |
| | 70リットル | 0 | 0.00 | - | 0 | 0.00 | - | 3 | 6.31 | 2.10 | 3 | 6.31 | 2.10 |
| 90リットル | 0 | 0.00 | - | 0 | 0.00 | - | 0 | 0.00 | - | 0 | 0.00 | - | |
| レジ袋 | | 4 | 1.00 | 0.25 | 16 | 4.02 | 0.25 | 14 | 2.13 | 0.15 | 34 | 7.15 | 0.21 |
| 紙袋 | | 0 | 0.00 | - | 0 | 0.00 | - | 0 | 0.00 | - | 0 | 0.00 | - |
| その他 | | 0 | 0.00 | - | 0 | 0.00 | - | 0 | 0.00 | - | 0 | 0.00 | - |
| 合計 | | 7 | 3.45 | 0.49 | 18 | 4.96 | 0.28 | 25 | 15.77 | 0.63 | 50 | 24.18 | 0.48 |

| ペットボトル | 合計 2019年5月 | 一戸建て | | | アパート等混在 | | | マンション | | | 合計 | | |
|---------|---------------|------|-------|--------|---------|-------|--------|-------|-------|--------|------|--------|--------|
| | | 容器数 | 重量 | 平均 | 容器数 | 重量 | 平均 | 容器数 | 重量 | 平均 | 容器数 | 重量 | 平均 |
| | | (個) | (kg) | (kg/個) | (個) | (kg) | (kg/個) | (個) | (kg) | (kg/個) | (個) | (kg) | (kg/個) |
| プラスチック袋 | 10リットル | 5 | 0.85 | 0.17 | 0 | 0.00 | - | 0 | 0.00 | - | 5 | 0.85 | 0.17 |
| | 20リットル | 6 | 2.14 | 0.36 | 0 | 0.00 | - | 0 | 0.00 | - | 6 | 2.14 | 0.36 |
| | 30リットル | 6 | 2.40 | 0.40 | 1 | 0.32 | 0.32 | 0 | 0.00 | - | 7 | 2.72 | 0.39 |
| | 45リットル | 20 | 11.18 | 0.56 | 29 | 22.04 | 0.76 | 24 | 20.30 | 0.85 | 73 | 53.52 | 0.73 |
| | 70リットル | 2 | 1.80 | 0.90 | 0 | 0.00 | - | 5 | 10.20 | 2.04 | 7 | 12.00 | 1.71 |
| 90リットル | 0 | 0.00 | - | 0 | 0.00 | - | 1 | 3.33 | 3.33 | 1 | 3.33 | 3.33 | |
| レジ袋 | | 60 | 23.24 | 0.39 | 74 | 20.49 | 0.28 | 39 | 9.14 | 0.23 | 173 | 52.87 | 0.31 |
| 紙袋 | | 0 | 0.00 | - | 0 | 0.00 | - | 0 | 0.00 | - | 0 | 0.00 | - |
| その他 | | 0 | 0.00 | - | 1 | 1.92 | 1.92 | 0 | 0.00 | - | 1 | 1.92 | 1.92 |
| 合計 | | 99 | 41.61 | 0.42 | 105 | 44.77 | 0.43 | 69 | 42.97 | 0.62 | 273 | 129.35 | 0.47 |

付属資料5 計量調査・地区別の排出原単位

単位：g/人・日

| | | 池尻 | | | 駒沢 | | | 船橋 | | | 全体 | | |
|-----------|-----------|-------|------------|-------|-------|------------|-------|-------|------------|-------|-------|------------|-------|
| | | 一戸建て | アパート 混在 | 全体 | 一戸建て | アパート 混在 | 全体 | 一戸建て | アパート 混在 | 全体 | 一戸建て | アパート 混在 | 全体 |
| 可燃ごみ | 1人世帯・若年 | - | 267.8 | 267.8 | - | 461.3 | 461.3 | - | 140.0 | 140.0 | | 276.0 | 276.0 |
| | 1人世帯・若年以外 | 379.3 | 441.3 | 429.4 | - | 320.8 | 320.8 | 296.3 | 215.2 | 235.5 | 355.6 | 363.9 | 362.8 |
| | 2人世帯 | 410.0 | 267.9 | 341.8 | 362.9 | 325.7 | 348.4 | 213.9 | 321.8 | 251.6 | 327.1 | 298.0 | 315.1 |
| | 3人世帯 | 329.3 | 246.8 | 303.9 | 243.0 | 288.5 | 260.5 | 276.4 | 311.9 | 290.9 | 283.4 | 291.0 | 286.2 |
| | 4人世帯以上 | 242.1 | 255.0 | 243.4 | 263.5 | 799.4 | 308.2 | 306.4 | 257.2 | 277.7 | 271.4 | 291.0 | 278.2 |
| | 全体 | 343.6 | 348.5 | 346.3 | 294.5 | 336.7 | 315.9 | 263.9 | 272.8 | 268.3 | 300.3 | 320.2 | 310.6 |
| 不燃ごみ | 1人世帯・若年 | - | 11.7 | 11.7 | - | - | - | - | - | - | - | 11.7 | 11.7 |
| | 1人世帯・若年以外 | 14.9 | 65.4 | 51.0 | 46.8 | 41.2 | 42.1 | 66.4 | 47.7 | 50.3 | 28.8 | 54.6 | 48.8 |
| | 2人世帯 | 27.6 | 46.6 | 32.8 | 78.7 | 87.2 | 81.5 | 18.1 | 38.1 | 33.1 | 45.6 | 52.5 | 48.5 |
| | 3人世帯 | 18.1 | 42.6 | 23.6 | 31.4 | 31.3 | 31.4 | 15.9 | 16.2 | 16.1 | 22.1 | 25.3 | 23.5 |
| | 4人世帯以上 | 22.2 | 23.3 | 22.8 | 11.5 | 23.8 | 17.2 | 25.3 | 7.8 | 23.9 | 20.2 | 22.4 | 20.9 |
| | 全体 | 21.6 | 48.0 | 34.2 | 37.8 | 39.5 | 38.6 | 23.9 | 31.8 | 27.7 | 27.7 | 39.9 | 33.6 |
| ペットボトル | 1人世帯・若年 | - | - | - | - | 21.1 | 21.1 | - | 14.4 | 14.4 | - | 18.6 | 18.6 |
| | 1人世帯・若年以外 | 11.1 | 16.8 | 16.2 | - | 21.0 | 21.0 | - | 18.2 | 18.2 | 11.1 | 18.4 | 18.1 |
| | 2人世帯 | 24.3 | 9.5 | 12.0 | 10.3 | 11.7 | 11.0 | 11.3 | 8.4 | 9.7 | 12.0 | 10.0 | 10.8 |
| | 3人世帯 | 14.8 | 8.0 | 11.8 | 8.2 | 12.0 | 9.7 | 6.0 | 5.4 | 5.8 | 10.4 | 9.1 | 9.9 |
| | 4人世帯以上 | 14.2 | 6.0 | 11.0 | 7.1 | 18.0 | 8.9 | 8.0 | 6.8 | 8.0 | 9.7 | 8.5 | 9.4 |
| | 全体 | 14.8 | 10.4 | 12.3 | 8.3 | 16.6 | 12.4 | 8.2 | 13.6 | 10.7 | 10.3 | 13.4 | 11.8 |
| 資源（缶） | 1人世帯・若年 | 0.0 | 14.5 | 10.9 | - | 0.0 | 0.0 | - | - | - | 0.0 | 8.7 | 7.3 |
| | 1人世帯・若年以外 | 31.7 | 21.4 | 24.8 | 30.0 | 7.8 | 10.3 | 0.0 | 28.2 | 24.2 | 25.0 | 18.0 | 19.4 |
| | 2人世帯 | 23.2 | 6.5 | 10.7 | 2.1 | 5.3 | 3.5 | 20.4 | 6.2 | 7.4 | 6.0 | 5.9 | 6.0 |
| | 3人世帯 | 0.0 | 19.8 | 11.9 | 11.3 | 7.7 | 9.7 | 4.6 | 11.5 | 7.2 | 6.8 | 11.6 | 8.9 |
| | 4人世帯以上 | 11.9 | 0.0 | 9.9 | 5.0 | 11.6 | 8.3 | 12.6 | 3.9 | 10.9 | 11.5 | 6.3 | 10.3 |
| | 全体 | 14.8 | 15.7 | 15.3 | 7.6 | 6.9 | 7.2 | 9.7 | 11.9 | 10.8 | 10.0 | 10.9 | 10.5 |
| 資源（ガラスびん） | 1人世帯・若年 | 54.6 | 0.0 | 13.7 | - | 15.4 | 15.4 | - | - | - | 54.6 | 6.1 | 14.2 |
| | 1人世帯・若年以外 | 44.5 | 55.2 | 51.7 | 13.9 | 77.7 | 70.6 | 0.0 | 43.0 | 36.8 | 29.5 | 60.5 | 54.3 |
| | 2人世帯 | 0.0 | 0.0 | 0.0 | 12.2 | 8.1 | 10.3 | 58.6 | 17.2 | 20.7 | 15.6 | 11.7 | 13.0 |
| | 3人世帯 | 0.0 | 56.2 | 33.7 | 20.0 | 17.7 | 19.0 | 15.3 | 8.3 | 12.6 | 15.6 | 21.6 | 18.2 |
| | 4人世帯以上 | 21.5 | 0.0 | 17.9 | 39.0 | 13.0 | 26.0 | 20.7 | 16.4 | 19.9 | 23.0 | 13.1 | 20.6 |
| | 全体 | 24.7 | 31.3 | 28.4 | 19.5 | 32.8 | 27.0 | 19.4 | 20.8 | 20.1 | 20.5 | 27.8 | 24.3 |
| 資源（新聞） | 1人世帯・若年 | 0.0 | 0.0 | 0.0 | - | 0.0 | 0.0 | - | - | - | 0.0 | 0.0 | 0.0 |
| | 1人世帯・若年以外 | 44.0 | 0.0 | 14.7 | 0.0 | 0.0 | 0.0 | 0.0 | 0.0 | 0.0 | 26.4 | 0.0 | 5.3 |
| | 2人世帯 | 0.0 | 0.0 | 0.0 | 50.1 | 0.0 | 26.7 | 0.0 | 30.1 | 27.6 | 40.1 | 15.7 | 23.6 |
| | 3人世帯 | 0.0 | 21.0 | 12.6 | 9.4 | 0.0 | 5.4 | 0.0 | 0.0 | 0.0 | 3.8 | 4.2 | 3.9 |
| | 4人世帯以上 | 26.3 | 0.0 | 21.9 | 0.0 | 0.0 | 0.0 | 8.8 | 0.0 | 7.1 | 11.2 | 0.0 | 8.5 |
| | 全体 | 22.0 | 3.9 | 11.7 | 23.8 | 0.0 | 10.3 | 5.1 | 12.2 | 8.6 | 14.6 | 5.7 | 9.9 |
| 資源（段ボール） | 1人世帯・若年 | 0.0 | 25.0 | 18.8 | - | 108.2 | 108.2 | - | - | - | 0.0 | 58.3 | 48.6 |
| | 1人世帯・若年以外 | 30.0 | 8.2 | 15.4 | 0.0 | 3.5 | 3.1 | 11.0 | 0.0 | 1.6 | 20.2 | 3.8 | 7.1 |
| | 2人世帯 | 51.1 | 0.0 | 12.8 | 15.0 | 28.4 | 21.3 | 0.0 | 14.1 | 12.9 | 17.1 | 16.8 | 16.9 |
| | 3人世帯 | 26.8 | 0.0 | 10.7 | 19.0 | 1.0 | 11.3 | 8.0 | 41.7 | 20.7 | 14.3 | 17.1 | 15.5 |
| | 4人世帯以上 | 4.0 | 14.6 | 5.7 | 35.7 | 6.0 | 20.9 | 12.1 | 2.8 | 10.3 | 13.3 | 5.5 | 11.4 |
| | 全体 | 17.9 | 8.7 | 12.6 | 19.0 | 18.0 | 18.4 | 10.2 | 15.4 | 12.7 | 14.6 | 14.8 | 14.7 |
| 資源（雑誌） | 1人世帯・若年 | 0.0 | 37.1 | 27.9 | - | 0.0 | 0.0 | - | - | - | 0.0 | 22.3 | 18.6 |
| | 1人世帯・若年以外 | 0.0 | 11.2 | 7.5 | 0.0 | 72.3 | 64.3 | 170.7 | 6.8 | 30.2 | 34.1 | 34.3 | 34.3 |
| | 2人世帯 | 64.7 | 57.7 | 59.4 | 46.4 | 86.1 | 64.9 | 169.3 | 30.2 | 41.8 | 60.5 | 52.8 | 55.3 |
| | 3人世帯 | 29.5 | 16.7 | 21.8 | 31.5 | 210.6 | 108.2 | 21.9 | 0.0 | 13.7 | 26.5 | 87.6 | 52.7 |
| | 4人世帯以上 | 1.8 | 24.6 | 5.6 | 0.0 | 0.0 | 0.0 | 33.5 | 7.4 | 28.5 | 23.2 | 6.8 | 19.2 |
| | 全体 | 11.1 | 26.6 | 20.0 | 31.1 | 94.0 | 66.7 | 38.9 | 14.9 | 27.3 | 30.9 | 47.5 | 39.7 |

世田谷区家庭ごみ組成分析調査及び計量調査資料集

(令和元年度版)

令和元年 8 月発行 (広報印刷物登録番号 : 1767)

世田谷区清掃・リサイクル部事業課

〒156-0043 世田谷区松原 6-3-5 梅丘分庁舎 2 階

電話 : 03-6304-3297

FAX : 03-6304-3341

世田谷区ホームページ

<https://www.city.setagaya.lg.jp>

ごみ・リサイクルの情報は

[目次から探す](#)

[くらし・手続き](#)

[ごみ・リサイクル](#)

調査委託先

株式会社杉山・栗原環境事務所

〒141-0022 東京都品川区東五反田 1-7-11-302

電話 : 03-5422-7553

再生紙を使用しています。