

2023

わくわく  
サマー  
ズラン

みさ  
ア  
ー  
な  
に  
夏  
休  
み  
の  
楽  
し  
み  
に  
か  
か  
り  
ま  
す

祭

祭

世田谷区教育委員会



## 目次

★ 巻頭スペシャル.....	2
☆ めりえのプレゼント.....	2
I 夏の行事一覧.....	9
1 まつり.....	9
2 キャンプ・宿泊.....	13
* 宿泊・野外炊飯ができる施設.....	13
3 スポーツ・レクリエーション.....	14
4 ラジオ体操.....	17
5 自然科学・環境.....	21
6 文化・芸術.....	24
7 歴史・民俗.....	28
8 手づくり.....	30
9 ボランティア.....	32
10 学習講座.....	33
11 図書館の行事.....	36
II 子育て応援！保育つき講座.....	42
☆ ママパパもわくわく.....	42
III 夏休みの活動を支援します.....	43
1 物品貸出.....	43
2 相談窓口.....	43
IV 施設一覧.....	44
区役所・総合支所・まちづくりセンター.....	44
文化・生涯学習施設.....	45
スポーツ施設・公園・児童館・その他.....	46

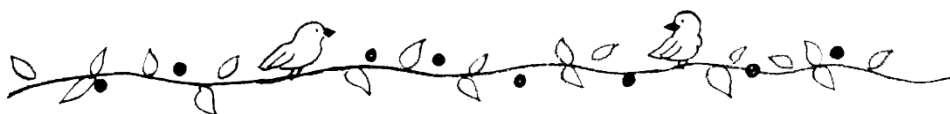



## はじめに

「わくわくサマープラン」を手にとってくださいましたみなさんへ……

もうすぐ夏休み！みなさんが楽しく夏をすごせることを願って、

今年も「わくわくサマープラン」を作成しました。

長いようで短い夏休みです。すごし方はあなた次第。

この冊子からヒントを見つけて、この夏も素敵な思い出を作ってくださいね。



\* I 章では、日程・内容が未定のイベントが多くなっています。

催し物の最新情報は、問い合わせ先へおたずねください。

\* 場合によっては、中止、または一部内容を変更しての実施となる

イベントもありますので、あらかじめご了承ください。

# ★ 巻頭スペシャル

## ぬりえのプレゼント

～おうちでわくわく！「ぬりえ」にチャレンジ！～

- ☆ 今年の「わくわくサマープラン」表紙イラストと、これまでに表紙を飾ったイラストたちを、「ぬりえ」にアレンジしました。
- ☆ 3種類のわくわく楽しいイラストに色をぬって、世界にひとつだけの作品にしあげてくださいね。
- ☆ このほかにも10種類の「ぬりえ」がホームページからダウンロードできます！



ホームページへの  
アクセスはこちら



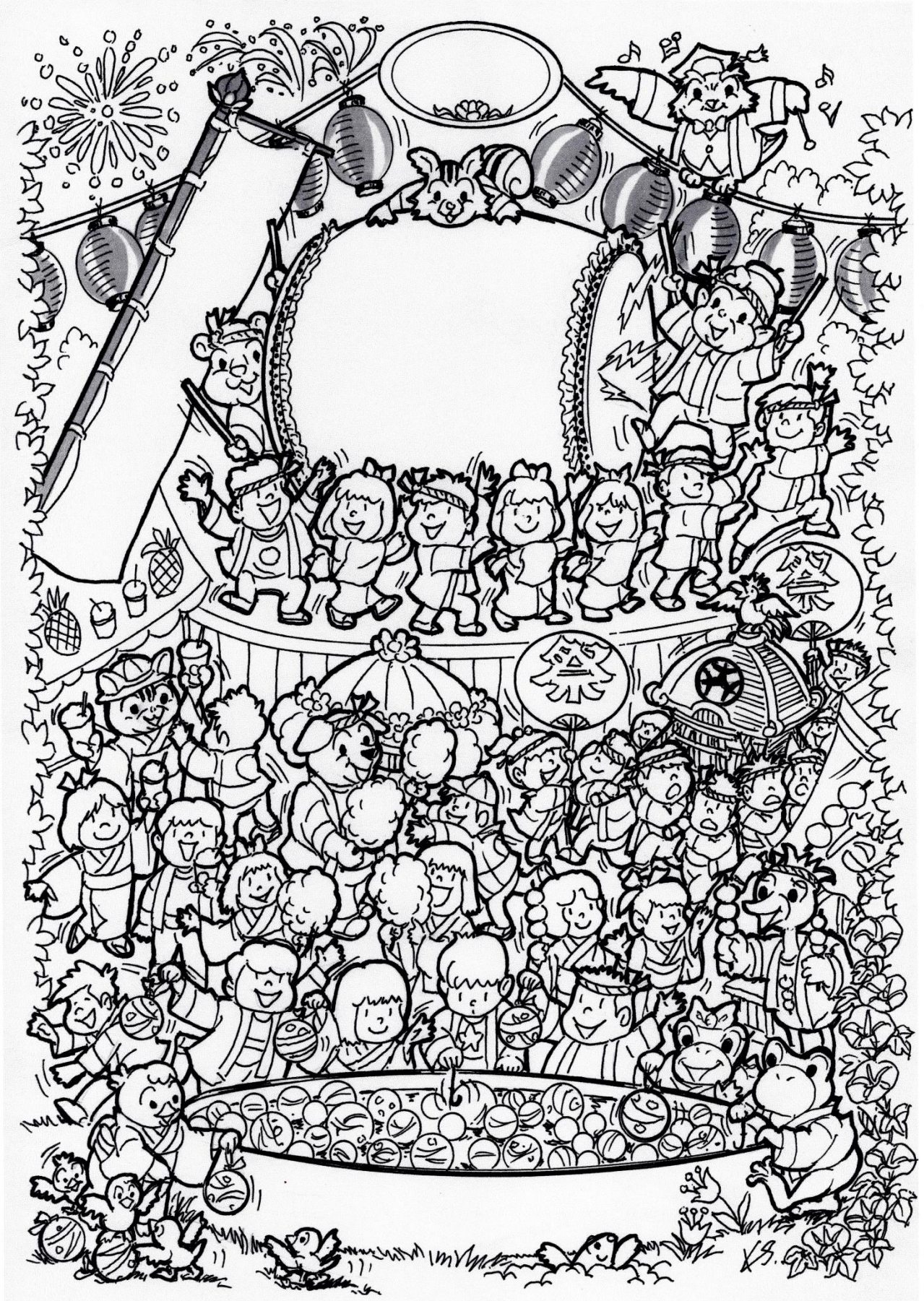





みんなで  
夏休みを楽しもう

2022

# わくわく サマースラン

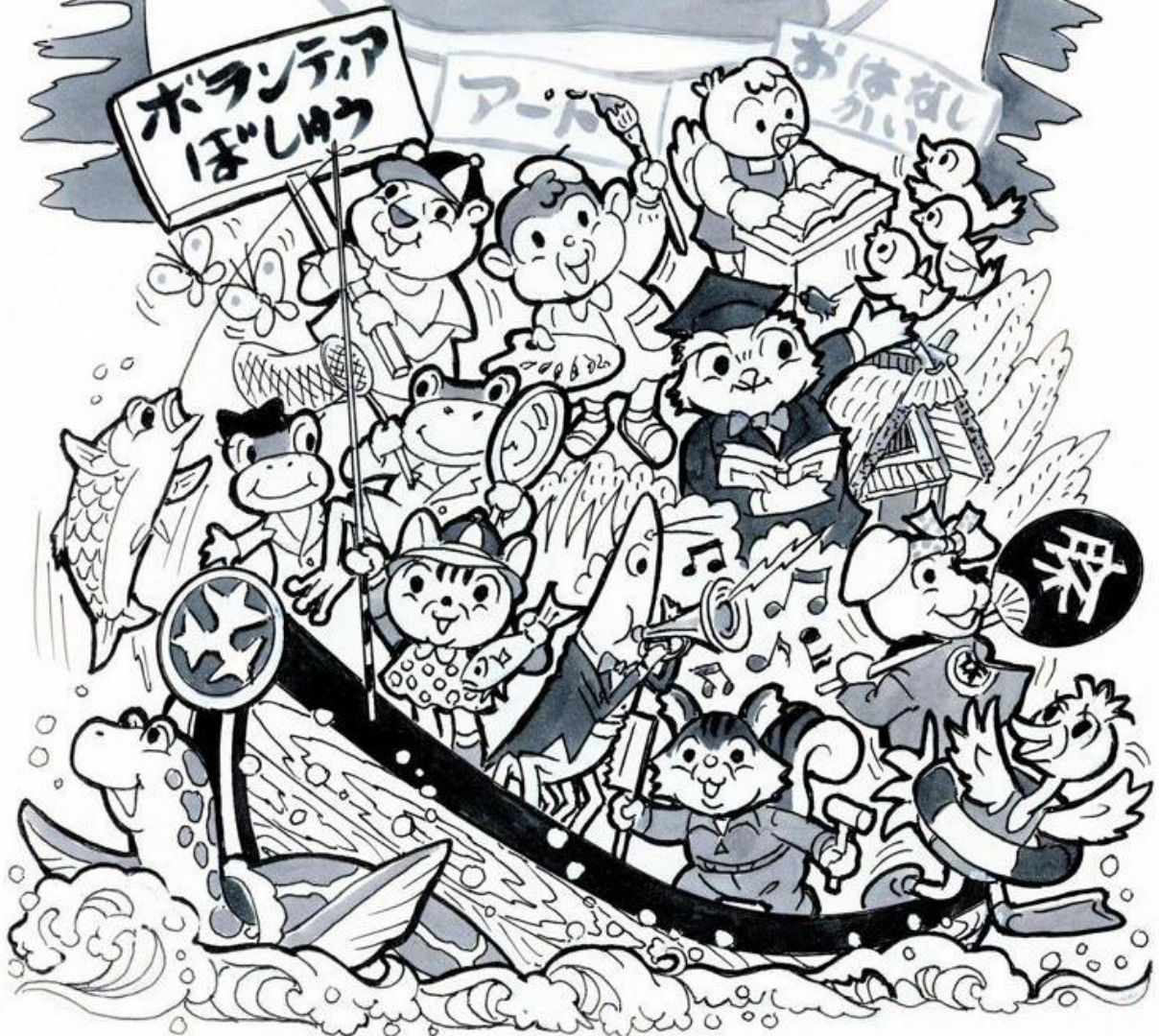











# I 夏休みの行事一覧

## 1まつり

行事名	日程	会場	対象	内容	備考	問い合わせ
さくらっ子フェスタ	7/8(土) 13:30~18:00 (予定)	桜小学校	桜小学校児童、保護者など	各種ゲームコーナー、フリーマーケット、ステージ、飲食	雨天決行、荒天中止 ごみは各自お持ち帰りください	上町まちづくりセンター (青少年上町地区委員会) TEL3420-4241 FAX5477-7920
遊び場ふなっ子夏まつり	7/8 (土)	船橋小学校	どなたでも	当日直接会場へ		船橋まちづくりセンター TEL3482-0341 FAX5490-7038
子どもまつり	7/15(土) 15:00~17:00	上北沢小学校 校庭	地域の小学生	各種ゲームコーナーなど	中止の場合はホームページでお知らせします。	上北沢まちづくりセンター (青少年上北沢地区委員会) TEL3303-0111 FAX5374-7030
バジ イチ Bajio ichi	7/15(土) 午後3時から午後7時 (予定)	けやき広場 (上用賀二丁目)	どなたでも	アーティストによるパフォーマンス・マルシェ・その他		(=最新情報は bajico ホームページにて) 都市デザイン課 TEL6432-7151
せたがやホテル祭り とサギ草市	7/15(土)、 7/16(日)	代官屋敷駐車場、天祖神社境内、世田谷信用金庫駐車場内	どなたでも	ホテルの観賞、サギ草市展示	中止の場合はホームページでお知らせします。	世田谷総合支所 地域振興課 地域振興・防災 TEL 5432-2831 FAX 5432-3032
ちとふなまつり夏	7/16 (日) 16:00~	千歳船橋駅前広場	どなたでも	当日直接会場へ		船橋まちづくりセンター TEL3482-0341 FAX5490-7036
廻沢納涼盆踊り大会	7/16 (日)	廻沢稲荷神社境内	どなたでも	当日直接会場へ		船橋まちづくりセンター TEL3482-0341 FAX5490-7040
玉川町会納涼盆踊り大会	7/21日(金)、 22(土)	二子玉川西地区ふれあい広場	どなたでも	当日直接会場へ		二子玉川まちづくりセンター TEL(3707)0733 FAX(6805)6260
子ども花火大会	7/21(金)	岡本長圓寺	どなたでも	午後7時から午後8時まで実施予定。当日直接会場へ。		砧まちづくりセンター TEL3417-3405 FAX5494-7016
砧っ子夏まつり	7/22(土)	砧小学校	在校生、卒業生、保護者、関係地域のみなさま	軽食、各種ゲームコーナーなど		喜多見まちづくりセンター (青少年喜多見地区委員会) TEL3417-3401 FAX5494-7015 砧まちづくりセンター (青少年砧地区委員会) TEL3417-3405 FAX5494-7016
第30回親子盆踊り大会	7/22(土) 17:00~19:20	八幡小学校	区民など	お楽しみタイム(ゲームコーナー、伝承遊びなど)の後、18:10から盆踊りタイムです。盆踊りを通し地域の交流を図ります。なお、飲食コーナーはありません。	当日の天候等により中止、または内容が変更となる場合があります。	九品仏まちづくりセンター(青少年九品仏地区委員会) TEL3703-2341 FAX5707-7026

行事名	日程	会場	対象	内容	備考	問い合わせ
納涼盆踊り大会	7/22(土)、 23(日)	玉川中町公園	どなたでも	当日直接会場へ	中止・変更の可能性 があります。	上野毛まちづくりセ ンター (青少年上野毛地区 委員会) TEL3705-1361 FAX5707-7028
希望ヶ丘団地夏まつり	7/22(土)、 23(日)	希望ヶ丘団地内広場 (テニスコート)	どなたでも	当日直接会場へ		船橋まちづくりセン ター TEL3482-0341 FAX5490-7039
緑陰子ども会	7/22(土)	松丘小学校	松丘小学校児童、 保護者など	各種ゲームコーナーや模擬店 など	金管バンドや太鼓の 演奏あり	上町まちづくりセン ター(青少年上町 地区委員会) TEL3420-4241 FAX5477-7920
納涼盆踊り大会	7/22(土) 16:00~ (雨天順延 7/23)	深沢公園	どなたでも	当日直接会場へ	新型コロナウィルス 感染症の状況によ り、中止になる可 能性がございます。	深沢まちづくりセン ター(青少年深沢地 区委員会) TEL3422-8391 FAX5486-7670
夏休み親と子の映 画会	7/25(火)	烏山区民会館ホール	0歳~小学校1、 2、3年生のお子 様とその家族	「ミッキーのパケージン」 の上映と音楽コンサート ①午前10時~ ②午後1時30分~ ※受付は各回30分前から ※各回定員370名(先着)		烏山総合支所地域振 興課 TEL3326-9249
芦花公園駅前盆踊 り大会	7/28(金) 17:00~	芦花公園駅南口駅前 ロータリー	どなたでも	昔懐かし盆踊り♪ファミリー 盆踊り教室17:00スタート ♡お子さま(小学生以下)へ の菓子配り18:30集合!大 人向け本格的盆踊りは18:00 ~♪地元名店の共演、正に “グルメ盆踊り”芦花の夏は “激熱”だ!		烏山総合支所地域振 興課 TEL3326-9249
瀬田納涼盆踊り	7/29日(土)、 30(日)	瀬田中学校	どなたでも	当日直接会場へ		二子玉川まちづくり センター TEL(3707)0733 、 FAX(6805)6260
納涼盆踊り大会	7/29(土)、 30(日)	六所神社	どなたでも	当日直接会場へ	中止・変更の可能性 があります。	上野毛まちづくりセ ンター (青少年上野毛地区 委員会) TEL3705-1361 FAX5707-7028
納涼盆踊り大会	7/29(土)、 30(日)	奥沢小学校	どなたでも	当日直接会場へ	内容の変更・中止等 の可能性がありま す。	奥沢まちづくりセン ター(青少年奥沢地 区委員会) TEL3720-3111 FAX5499-7046
若林子どもまつり	7/29(土)	若林小学校	未定	未定	新型コロナウィルス 感染症の状況によ り、中止の可能性が あります。	若林まちづくりセン ター(青少年若林地 区委員会) TEL3413-1341 FAX5486-7666
駒沢ふれあい広場 夏祭り	7/30(日)	駒澤大学	どなたでも	キャンパスで開催される夏恒 例の行事。	例年と内容等に変更 の可能性がありま す。	駒沢ふれあい広場夏 祭り実行委員会 03-3418-9046
納涼盆踊り大会	8/3(木)・4(金) 19:00~	駒沢緑泉公園	どなたでも	当日直接会場へ	新型コロナウィルス 感染症の状況によ り、中止になる可 能性がございます。	深沢まちづくりセン ター(青少年深沢地 区委員会) TEL3422-8391 FAX5486-7670
からすやま夏まつ り こどもフェス	8/4(金)、 8/5(土)	烏山区民センター前広 場	子どもを中心とし たファミリー	ミニコンサート、大道芸、 キッチンカー、各種縁日玩具 せたPayもご利用いただけま す!		烏山総合支所地域振 興課 TEL3326-9249



行事名	日程	会場	対象	内容	備考	問い合わせ
第44回せたがや ふるさと区民まつり	8/5(土)、 8/6(日)	若林公園、松陰神社、 国士舘大学世田谷キャンパスの一部	どなたでも	各種ステージ、各種出店、物産展、子どもコーナー、昔あそびコーナーなど	詳細はまつりホームページ等でご確認いただけます。	区民健康村・ふるさと・交流推進課(せたがやコール) TEL5432-3333 FAX5432-3100
給田納涼盆踊り	8/9(水)、 8/10(木)	給田千手観音堂	どなたでも	盆踊りなど		烏山総合支所地域振興課 TEL3326-9249
上北沢納涼盆踊り	8/19(土)	上北沢小学校校庭	上北沢小学校付近にお住いの方	盆踊り、地域の団体による模擬店	雨天時は8/20に順延	烏山総合支所地域振興課 TEL3326-9249
納涼盆踊り大会	8/20(日)・ 21(月) 予定	久富稲荷神社境内	どなたでも	当日直接会場へ	新型コロナウイルス感染症の状況により、中止になる可能性がございます。	深沢まちづくりセンター(青少年深沢地区委員会) TEL3422-8391 FAX5486-7670
ミニ縁日	8/23(水)	玉川中町公園	どなたでも	軽食、各種ゲームコーナーなど	中止・変更の可能性があります。	上野毛まちづくりセンター(青少年上野毛地区委員会) TEL3705-1361 FAX5707-7028
お笑い夏まつり	8/25(金)、 8/26(土)	南烏山りんれい広場	どなたでも	お笑い芸人のステージ、模擬店、仮面ライダー撮影会など		烏山総合支所地域振興課 TEL3326-9249
第26回夏休み夕涼み会	8/26(土) 15:30~20:00	粕谷区民センター広場	どなたでも	盆踊り、模擬店ほか	詳細は区のおしらせ7/25号でお知らせします。	粕谷区民センター TEL3305-3131 FAX3305-3134
アップス縁日	8/26(土) 13:00~17:00	アップス 希望丘地域体育館3階	どなたでも	若者たちが主体となり、ゲーム、手作り、展示など思い思いにお店を企画し、お祭りの運営を行います。地域の方も参加可能で、多世代が交流し楽しめるお祭りです。		希望丘青少年交流センター「アップス」 TEL 6304-6915 FAX 6304-6916
ニコッタまつり	8/26(土) 16:00~19:30	瀬田中学校	どなたでも	初開催のお祭りです！屋台、発表ステージ、ゲーム、ポッチャ大会、地域団体紹介など。	区HP(随時更新) 	二子玉川まちづくりセンター TEL(3707)0733 、 FAX(6805)6260
第57回太子堂ふれあいまつり	8/26(土)	太子堂小学校	どなたでも	軽食、各種ゲームコーナーほか	状況に応じて中止の可能性もあります。	太子堂まちづくりセンター(青少年太子堂地区委員会) TEL5787-6368 FAX5787-6690
玉川中町子どもまつり	8/27(日)	中町天祖神社	どなたでも	軽食、各種ゲームコーナーなど	中止・変更の可能性があります。	上野毛まちづくりセンター(青少年上野毛地区委員会) TEL3705-1361 FAX5707-7028
第26回アドベンチャーin多摩川いかだ下り大会	8/27(日) 9:30~	多摩川河川敷(二子玉川公園下周辺~谷沢川河口付近)	小4~中3	自作のいかだで多摩川の川下りを体験する大会。抽選60チーム。	荒天等により中止になる場合があります。予備日はありません。	生涯学習課 TEL3429-4254 FAX3429-4267
親子木工まつり	8/27(日)	烏山区民センター前広場	小学生とその家族	工作キットではなく、長い木材を切り、くぎを打って、木工作品を組み立てます。		烏山総合支所地域振興課 TEL3326-9249

行事名	日程	会場	対象	内容	備考	問い合わせ
上野毛 サマーフェスティ バル	8月中（未定）	等々力通り	どなたでも	軽食、各種ゲームコーナーな ど	中止・変更の可能性 があります。	上野毛まちづくりセ ンター （青少年上野毛地区 委員会） TEL3705-1361 FAX5707-7028
のげ青縁日	9/10(日) 11:00~15:30	野毛青少年交流セン ター	どなたでも	手づくりコーナー、模擬店、 ステージ発表ほか	詳細はホームページ 等でお知らせしま す。	野毛青少年交流セン ター TEL3702-4587 FAX6809-8739
城山子どもまつり	9/23(土)	城山小学校	未定	未定	詳しくは、お問い合 わせください。	梅丘まちづくりセン ター（青少年梅丘地 区委員会） TEL03-3428- 6171 Fax03-5477- 7923
用賀で「パフォー マンス」をみよ 〜よ	9/30日(土) 10:00~13:00	京西小学校 校庭	どなたでも	各種ステージ、各種出店	*新型コロナウイルス感 染症の拡大状況 により、変更・中止 になる場合があります。 *雨天時は規模を縮 小し実施。	用賀まちづくりセン ター（青少年用賀地 区委員会） TEL3700-9120 FAX3707-9010
盆踊り	未定	池尻稲荷神社	どなたでも	未定	中止・変更の可能性 がございます。	池尻まちづくりセン ター（青少年池尻地 区委員会） TEL3413-1843 FAX5486-7669





## 2 キャンプ・宿泊

行事名	日程	会場	対象	内容	備考	問い合わせ
太子堂小・中学校 サバイバルキャンプ	7/22(土)	太子堂中学校	小1～中3	災害に遭った時の集団での行動を学びます。	状況に応じて中止の可能性もあります。	太子堂まちづくりセンター（青少年太子堂地区委員会） TEL5787-6368 FAX5787-6690
サマーキャンプ	8/9(水)～ 10(木) *他に事前・事後活動あり	落合キャンプ場	小4～中3 20名程度	水遊び、キャンプファイヤー、野外炊飯など	状況に応じて変更・中止の可能性もあります。	池尻児童館 TEL3422-0411 FAX3424-6977
サマーキャンプ	8/22(火)～ 8/24(木)2泊3日 事前及び事後活動あり	東京都あきる野市乙津 278 落合キャンプ場	小4～高校生 (定員25人)	川遊び、食事づくり、キャンプファイヤーなど。		桜丘児童館 TEL3439-0641 FAX3439-5624

### 宿泊できる施設

施設名（場所）	利用対象・定員	団体準備品	申し込み（利用時間）
世田谷区立野毛青少年交流センター (野毛2-15-19) TEL3702-4587 FAX6809-8739	◎宿泊利用 区内で活動する 5人以上40人以内の青少年団体、青少年育成団体	厨房にて鍋・食器・炊飯ジャー等の貸し出しはあり	◎宿泊の利用 2ヶ月前の最初の日から1週間前まで（電話で空き状況をご確認の上、お申し込みください） ◎7・8月は毎日開館しています。

### 野外炊飯ができる施設

施設名（場所）	利用対象・定員	団体準備品	申し込み（利用時間）
玉川野毛町公園デイキャンプコーナー (野毛1-25-1) TEL3704-4928	子どもたちの野外活動を練習するための施設です（利用人数の制限があります） ※大人だけの利用はできません ※飲酒はできません	食材、燃料(炭又は薪)、食器類、洗剤、たわし、いざきん など ※鉄板・飯盒等の貸出はあり	申し込みは3ヶ月前から玉川野毛町公園有料施設窓口で申請。（電話での申し込みはできません。）窓口開設時間は4月～10月は8:00～19:00 11月～3月は8:00～17:00 利用時間は10:00～16:00（準備・片付けを含む） *空いている日は当日の利用申し込みも受け付けております。



### 3 スポーツ・レクリエーション

行事名	日程	会場	対象	内容	備考	問い合わせ
第27回ふれあいポウリング大会	7/1(土)	オークラポウル	太子堂地区管内にお住まいの方	午前10時～正午まで	状況に応じて中止の可能性もあります。	太子堂まちづくりセンター（青少年太子堂地区委員会） TEL5787-6368 FAX5787-6690
オリンピック選手が教えるフェンシング教室	7/2(日) 13:00～14:30 15:00～16:30	日本体育大学 東京・世田谷キャンパス	小学生 中学生 高校生	初級コースでは、騎士道の歴史やフェンシングの魅力を伝えるとともに、実際に防具を着け、剣を持って競技の楽しさを体験します。防具も身に着けるので安全です。中級コースでは、レッスン、ファイティングを中心に指導します。	定員:各回20名 受講料:初級1000円、中級2000円	日本体育大学 スポーツプロモーション・オフィス TEL:5706-0911
高校生のためのケガの予防トレーニングと簡単テーピング講座	7/8(土) 14:00～15:30	日本体育大学 東京・世田谷キャンパス	高校生 中学生 小学生 保護者 その他	高校生を対象とした怪我を予防する為に大切な体幹トレーニングや股関節の機能を高めるトレーニングを教えます。また、キネシオタイプのテーピングで動きをサポートする方法についても分かり易く伝授します。	定員:25名 受講料:1000円 小学生は500円	日本体育大学 スポーツプロモーション・オフィス TEL:5706-0911
トランポリン教室	7/15(土)、 7/29(土) 10:00～11:30	日本体育大学 東京・世田谷キャンパス	小学生 中学生 高校生	トランポリンは全身の筋肉を使って跳ぶ全身運動です。楽しみながら体幹を鍛え、運動能力を高めることができます。オリンピック公式器具を用いて、元日本代表コーチや国内トップレベルの日本体育大学の選手が安全に指導します!	定員:各回30名 受講料:1000円 小学生は500円	日本体育大学 スポーツプロモーション・オフィス TEL:5706-0911
海の日小・中学生プール無料開放	7/17(月・祝)	総合運動場温水プール 千歳温水プール 大蔵第二運動場屋外プール 太子堂中学校温水プール 玉川中学校温水プール 烏山中学校温水プール 梅丘中学校温水プール	区民の小・中学生	小・中学生にはプールを無料開放します。		(公財)世田谷区スポーツ振興財団 TEL3417-2811 FAX3417-2813
親子でスポーツ吹矢体験会	7/22(土)・ 29(土)・ 8/5(土)・ 19(土)・26(土)	千歳温水プール	区民など	円形の的をめがけて息を吹いて矢を放ち、点数を競います。		(公財)世田谷区スポーツ振興財団 TEL3417-2811 FAX3417-2813
乳幼児向け・夏の水遊び	木曜: 7/27、 8/3、24、31 金曜: 7/28、 8/4、25、9/1	池尻児童館 テラス	木曜: 0、1歳 *一人でお座りができるお子さんから。 金曜: 2、3歳 *未就園のお子さん。	たらい、ビニールプール等を使っての水遊び。各自ご家庭でお使いの水遊び道具もご持参いただけます。	状況に応じて変更・中止の可能性もあります。	池尻児童館 TEL3422-0411 FAX3424-6977
親子で水あそび	7/27(木)、28日(金) 8/23(水)、24(木) 各日①午前10:30～11:00、②午前11:10～11:40 ①②それぞれ先着5組	新町児童館	乳幼児親子	夏の暑い日に気持ちよく、お水遊びをしましょう!	詳しくは新町児童館のおしらせ7・8月をご覧ください。	新町児童館 TEL:03-3426-3314 FAX:03-3426-2041
夏休み親子お楽しみ会	7/28(金) 10:00～11:00	下馬区民集会所	幼児～小学2年生とその保護者【下馬まちづくりセンター管内居住者優先】	紙芝居の読み聞かせとハルーンパフォーマンスによるステージです。	定員:先着70名(保護者を含む) 6/26(月)より申込受付	下馬まちづくりセンター(青少年下馬・野沢地区委員会) TEL3424-1781 FAX5486-7667

行事名	日程	会場	対象	内容	備考	問い合わせ
区立中学校夏のプール開放	<昼間開放> ①7/29(土) ~8/13(日) ②8/11(金/祝) ~8/20(日) ③8/14(月) ~8/27(日) ④8/14(月) ~8/26(土) <夜間開放> ⑤7/22日(土) ~8/20(日)	①駒沢中・北沢中・八幡中 ②瀬田中 ③緑丘中・駒留中 ④喜多見中 ⑤弦巻中・松沢中	区民など	区立中学校プールを開放します。		(公財)世田谷区スポーツ振興財団 TEL:3417-2811 FAX:3417-2813
日体大スポーツフェスタ2023夏	7/30(日) 9:00~11:45	日本体育大学 東京・世田谷キャンパス	小学生	普段体験することができない競技など様々なスポーツに触れることで、子ども達がスポーツに興味を持つきっかけになれば幸いです。現役の学生が技を披露したり、楽しく安全に教えます。	定員:120名(応募多数の場合抽選) 受講料:無料	日本体育大学 スポーツプロモーション・オフィス TEL:5706-0911
夏の早朝スケート会	7/30(日) 7:00~10:00	明治神宮外苑アイススケート場	新代田地区管内の小、中学生	明治神宮外苑アイススケート場を貸し切り、自由にスケートを楽しんで頂けます。		新代田まちづくりセンター(青少年地区委員会) TEL:3322-7691 FAX:5376-7031
夏のイベント	7月~9月	等々力児童館	乳幼児親子 小学生 中学生	幅広い世代対象の事業を開催しています。日常の利用方法と合わせて、詳しくはホームページをご覧ください。		等々力児童館 TEL:3703-3506 FAX:3703-2653
健康村オプションイベント	7月から9月末日まで	群馬県川場村世田谷区民健康村	区民など(健康村宿泊者)	ホタル狩り・ブルーベリー狩り・ペニバナ染め・虫取り・野菜収穫・キャンドルナイト・里山ピクニック・竹ランタン・焚火等	内容は予定となっております。天候等により変更や中止になる場合があります。	世田谷区民健康村予約センター TEL:0278-52-3311 FAX:0278-52-3313
生き生き講座「子ども将棋講座」	8/2(水) 9/23(土) 午前10時~11時	上北沢区民センター	区内在住の小学生	将棋講座(座学) 先生との多面打ち(実践)	詳細は区のおしらせ6/25号でお知らせします。	上北沢区民センター TEL:3290-3701 FAX:3290-3471
夏休みこどもバス見学会	8/3(木)	はまぎんこども宇宙科学館・東京タワー	小3~中3 抽選80名(6月末申込締切)	8時30分出発、15時30分解散予定。 参加費500円。詳しくはお問い合わせください。		上馬まちづくりセンター(青少年上馬地区委員会) TEL:3422-7415 FAX:5486-7668
スポーツデータ分析体験講座	8/5(土)、 8/8(火)、 8/10(木) 9:00~12:00、 13:00~17:00	日本体育大学 東京・世田谷キャンパス	小学生 中学生 高校生	手軽な表計算ソフトExcelを使い、自分が運動した測定値を表やグラフにしてデータを分析します。スポーツデータ分析の面白さを体感してみましょう!	定員:20名 受講料:1000円	日本体育大学 スポーツプロモーション・オフィス TEL:5706-0911  公開講座情報 
速く走るコツを身に付けよう!小学生の短距離走教室	(10月以降開催予定)	日本体育大学 東京・世田谷キャンパス	小学生	スポーツ科学の研究知見を活かして指導し、速く走るコツを身に付けてもらいます。走ることが苦手な児童にこそ参加してほしい教室です。	定員:20名 受講料:500円	
幼児の水遊び	8/18(金)、 8/19(土) 各日、 10:30~11:30	成城さくら児童館 テラス	おむつが取れた、または水おむつ着用の幼児と保護者 先着20組40名程度	幼児用ビニールプールやおもちゃを使って遊べます。	〇申込、持ち物については「成城さくら児童館 8月のおしらせ」またはHPをご覧ください。 〇雨天時はお問い合わせください。	成城さくら児童館 TEL:3417-9411 FAX:3417-9796
今こそチャンス!ゴールデンエイジの身体づくり	8/20(日) 10:00~12:00	日本体育大学 横浜・健志台キャンパス	小学4年生~小学6年生	小学4年生~小学6年生を対象に、ケガをしないで運動能力を向上させるための身体づくりを楽しんでいきます。	定員:20名 受講料:500円	日本体育大学 スポーツプロモーション・オフィス TEL:5706-0911



行事名	日程	会場	対象	内容	備考	問い合わせ
親子施設探検隊	8/22(火)	千歳温水プール	区民の小学生	清掃工場と温水プールの内部を見学し、それぞれの仕組みや役割などを楽しく学びます。		(公財)世田谷区スポーツ振興財団 TEL3417-2811 FAX3417-2813
小学生向け・夏の水遊び	8/23(水) (予定)	子どもの広場公園	小1～小6 先着10名	公園の水があるエリアで水遊びをします。	状況に応じて変更・中止の可能性もあります。	池尻児童館 TEL3422-0411 FAX3424-6977
子ども大会	8/24(木)、雨天時は25日(金)に順延	けやき広場(JRA馬事公苑前)	どなたでも	ものづくり体験や体を動かした遊びができるコーナー	8月25日(金)も雨天の場合は中止	上町まちづくりセンター(青少年上町地区委員会) TEL3420-4241 FAX5477-7920
夜の学校探検隊	8/27(日)	若林小学校	未定	未定	新型コロナウイルス感染症の状況により、中止の可能性あります。	若林まちづくりセンター(青少年若林地区委員会) TEL3413-1341 FAX5486-7666
親子でクライミング体験会	9/17(日)	烏山中温水プール・クライミング施設	小学生と保護者	クライミングの基本的な登り方の指導。		(公財)世田谷区スポーツ振興財団 TEL3417-2811 FAX3417-2813  烏山中学校温水プール TEL・FAX3300-6703
奥沢子どもコミコミひろば	毎月第一水曜日 14:00～17:00	奥沢区民センター 本館会議室	園児、児童 (中学生も可)	園児、小学生を中心にこどもの自由な居場所として毎月第一水曜日の14時～17時まで奥沢区民センターの本館会議室を開放。遊びや宿題などこどものための自由な空間として提供します。	チラシを下記小学校へ配布。メール配信も併用。 【奥沢小学校】、 【東玉川小学校】、 【八幡小学校】	奥沢区民センター 住所：奥沢3-31-6 TEL3720-1973
ドイツ発祥のボール運動プログラム「バルシューレ」教室	未定	未定	小学生	小学生を対象にボールゲームの種目にとらわれない、種目横断運動能力養成教室の実施全ての球技に通底(種目横断)した基礎的な運動能力の育成、運動習慣、体力向上、自己肯定感等の獲得	詳細は決まり次第、日本大学文理学部体育学科 ( <a href="http://nu-taiiku.jp/">http://nu-taiiku.jp/</a> )のHPに掲載します。	日本大学文理学部体育学科
ストレッチング講座	未定	日本大学文理学部 SSGC体操場	保護者	運動不足な体をおこしましょう！	詳細は決まり次第、日本大学文理学部体育学科 ( <a href="http://nu-taiiku.jp/">http://nu-taiiku.jp/</a> )のHPに掲載します。	日本大学文理学部体育学科



## 4 ラジオ体操

行事名	日程	会場	対象	内容	備考	問い合わせ
ラジオ体操【松原】	7/21(金)～ 30(日)	松一会館前	小中学生、その他	6時30分から6時50分まで実施予定。当日直接会場へ。		松原まちづくりセンター (青少年松原地区委員会) TEL3321-4186 FAX5376-7033
	7/21(金)～ 30(日)	弁天児童遊園	小中学生、その他	6時20分から6時50分まで実施予定。当日直接会場へ。		
	7/21(金)～ 31(月)	松原小学校校庭	小中学生、その他	6時20分から7時まで実施予定。当日直接会場へ。		
ラジオ体操【船橋】	7/22(土)～ 7/29(土)	塚戸小学校、千歳台小学校	小中学生、その他	当日直接会場へ		船橋まちづくりセンター TEL3482-0341 FAX5490-7031
	7/21(金)～ 7/31(月)	西経堂児童遊園	小中学生、その他	当日直接会場へ		
	7/21(金)～ 7/30(日)	船橋小学校	小中学生、その他	当日直接会場へ		
	未定	希望ヶ丘団地内広場 (テニスコート)	小中学生、その他	当日直接会場へ		
夏休みラジオ体操【経堂】	7/21(金)～ 7/31(月) ※日曜を除く	宮坂やまにし公園 (山下西公園)	小中学生、その他	6時30分から実施予定。当日直接会場へ。		経堂まちづくりセンター (青少年経堂地区委員会) TEL3420-7197 FAX3420-5710
	7/21(金)～ 7/31(月)	稲荷森稲荷神社	小中学生、その他	6時25分から実施予定。当日直接会場へ。		
	7/21(金)～ 8/1(火)	宇山神社	小中学生、その他	6時20分から実施予定。当日直接会場へ。		
ラジオ体操【梅丘】	未定	善性寺参道	小中学生、その他	未定		梅丘まちづくりセンター(青少年梅丘地区委員会) TEL03-3428-6171 Fax03-5477-7923
	未定	城山小学校	小中学生、その他	未定		

行事名	日程	会場	対象	内容	備考	問い合わせ
夏休みラジオ体操【奥沢】	7月下旬～8月下旬 ※詳しい日程は、奥沢まちづくりセンターへお問い合わせ下さい。	小学校・神社	小中学生・その他	当日直接会場へ ※詳しい時間帯は、奥沢まちづくりセンターへお問い合わせ下さい。	内容の変更・中止等の可能性があります。	奥沢まちづくりセンター(青少年奥沢地区委員会) TEL3720-3111 FAX5499-7046
ラジオ体操(下馬)	7/21(金)～7/30(日)	西澄寺	小中学生、その他	午前6時30分から実施予定。当日直接会場へ。		下馬まちづくりセンター TEL3424-1781 FAX5486-7667
	7/21(金)～7/31(月)	第一区民集会所広場	小中学生、その他	午前6時30分から実施予定。当日直接会場へ。		
	7/21(金)～7/31(月)	下馬中央公園	小中学生、その他	午前6時30分から実施予定。当日直接会場へ。		
	7/21(金)～7/31(月)	下馬公園	小中学生、その他	午前6時30分から実施予定。当日直接会場へ。		
	8/21(月)～8/30(水)	旭小学校	小中学生、その他	午前6時30分から実施予定。当日直接会場へ。		
	7/21(金)～7/31(月)	鶴ヶ久保公園	小中学生、その他	午前6時30分から実施予定。当日直接会場へ。		
	7/21(金)～7/31(月)	野沢公園	小中学生、その他	午前6時30分から実施予定。当日直接会場へ。		
	7/21(金)～7/30(日)	野沢児童遊園	小中学生、その他	午前6時30分から実施予定。当日直接会場へ。		
ラジオ体操【砧】	前半 7/21～7/25 後半 8/26～8/30	山野小学校、砧大根公園、観音公園	小中学校、その他	6時30分から実施予定。当日直接会場へ。		砧まちづくりセンター TEL3417-3405 FAX5494-7016
	8/21、22、23、25	円光寺、横根稲荷神社	小中学校、その他	6時30分から実施予定。当日直接会場へ。		
	8/24～8/30	岡本長圓寺、岡本公園	小中学校、その他	6時30分から実施予定。当日直接会場へ。		
	8/25～8/31	大蔵氷川神社	小中学校、その他	日程調整中		



行事名	日程	会場	対象	内容	備考	問い合わせ
夏休みラジオ体操【用賀】	未定	学校、神社ほか	小中学生、その他	当日直接会場へ	*新型コロナウイルス感染症の拡大状況により、中止になる場合があります。	用賀まちづくりセンター（青少年用賀地区委員会） TEL3700-9120 FAX3707-9010
夏休みラジオ体操【九品仏】	7/21(金)～ 7/27(木)	九品仏小学校	小中学生、その他	当日直接会場へ	感染症等の社会状況により変更・中止となる場合があります。	九品仏まちづくりセンター（青少年九品仏地区委員会） TEL3703-2341 FAX5707-7026
	8/1(火)～ 8/7(月)	奥澤神社	小中学生、その他	当日直接会場へ		
ラジオ体操【若林】	8/21(月)～ 8/30(水)	若林稲荷神社・若林公園	どなたでも	未定	新型コロナウイルス感染症の状況により、中止の可能性が あります。	若林まちづくりセンター（青少年若林地区委員会） TEL3413-1341 FAX5486-7666
夏休みラジオ体操【上町】	8/21(月)～ 8/24(木)	弦巻小学校	弦巻小学校児童	当日直接会場へ	雨天中止（午前6時の時点で、大雨・強風注意報、大雨・暴風警報が出ている場合も中止）	上町まちづくりセンター（青少年上町地区委員会） TEL3420-4241 FAX5477-7920
	8/26(土)～ 8/30(水) 6:20～6:50	松丘小学校	松丘小学校児童、保護者など	当日直接会場へ	今後の状況により、中止になる可能性あり	
ラジオ体操【上馬】	7月下旬予定	上馬公園、中里小学校	小中学生、その他	6時20分から実施予定。当日直接会場へ。		上馬まちづくりセンター（青少年上馬地区委員会） TEL3422-7415 FAX5486-7668
	7月下旬予定	三軒茶屋小学校	小中学生、その他	6時20分から実施予定。当日直接会場へ。		
	7月下旬予定	小泉公園	小中学生、その他	6時20分から実施予定。当日直接会場へ。		
	7月下旬予定	駒沢小学校	小中学生、その他	6時20分から実施予定。当日直接会場へ。		

行事名	日程	会場	対象	内容	備考	問い合わせ
ラジオ体操 【上野毛】	7/25(火)～ 29(土)	中町天祖神社・権現橋 公園	どなたでも	6時30分から実施予定。当日 直接会場へ。	中止・変更の可能性 があります。	上野毛まちづくりセ ンター (青少年上野毛地区 委員会) TEL.3705-1361 FAX5707-7028
	8/21(月)～ 25(金)	中町小学校	どなたでも	6時30分から実施予定。当日 直接会場へ。	中止・変更の可能性 があります。	上野毛まちづくりセ ンター (青少年上野毛地区 委員会) TEL.3705-1361 FAX5707-7028
ラジオ体操 【深沢】	7月下旬～8月下 旬	公園、寺社	小中学生、その他	当日直接会場へ	新型コロナウィルス 感染症の状況によ り、中止になる可 能性がございます。	深沢まちづくりセン ター (青少年深沢地 区委員会) TEL.3422-8391 FAX5486-7670
ラジオ体操 【太子堂】	8/21(月)～ 25(金)	太子堂小学校	小中学校、その他	当日直接会場へ。	状況に応じて中止の 可能性もあります。	太子堂まちづくりセ ンター (青少年太子 堂地区委員会) TEL.5787-6368 FAX5787-6690
ラジオ体操 【代沢】	7/21(金)～ 7/31(月)	富士中学校	小中学生、その他	6時20分から実施予定。当日 直接会場へ。	小学生を主な対象と してラジオ体操を実 施。	代沢まちづくりセン ター (青少年代沢地区委 員会) TEL.3413-0513 FAX5486-7669
	7/21(金)～ 7/31(月)	代沢小学校	小中学生、その他	6時20分から実施予定。当日 直接会場へ。		
ラジオ体操 【池尻】	未定	池尻小学校	自校の児童のみ	実施時間など未定。	中止・変更の可能 性がございます。	池尻まちづくりセン ター (青少年池尻地 区委員会) TEL.3413-1843 FAX5486-7665
	8/21(月)～ 8/25(金)	三宿小学校	自校の児童のみ	実施時間など未定。		
	8/29(火)～ 8/31(木)	オンライン	多聞小学校の 児童のみ	オンラインでの実施のため、 各自宅での参加となります。		
夏休みラジオ体操 【二子玉川】	8/1(火)～ 8/7(月)	瀬田小学校	小中学生、その他	6:30～6:45まで実施予定。 当日直接会場へ。		二子玉川まちづくり センター TEL(3707)0733 、 FAX(6805)6260
	未定	二子玉川小学校	小中学生、その他	6:30～当日直接会場へ		



## 5 自然科学・環境

行事名	日程	会場	対象	内容	備考	問い合わせ
まちの生きものしらべ2023	調査期間 5/3日(祝)～ 10/9日(祝)	区内全域	どなたでも	区内で生きものを探して、報告しよう。昨年の報告件数は1,578件。今年はどんな生きものが見つかるかな？	<p>&lt;URL&gt;  <a href="https://www.city.seitagaya.lg.jp/mokuji/sumai/010/003/005/d00142949.html">https://www.city.seitagaya.lg.jp/mokuji/sumai/010/003/005/d00142949.html</a></p> 	みどり政策課 TEL 6432-7905 FAX 6432-7989
素まっぶ隊	7/1(土) 9:00～12:00 (時間は予定)	成城地区内、 成城まちづくりセンター 活動フロア	小学生	青少年成城地区委員会主催。成城地区内をテーマに沿って散策し、白地図に情報を載せていく活動。	6月頃より受付開始	成城まちづくりセンター TEL:3482-1348 FAX:3482-7208
日本大学文理学部 「科学実験・文化フェア」	7/15(土) 午前の部 10:00～12:00 (2時間) 午後の部 13:30～15:30 (2時間)	日本大学文理学部	小学生	科学や文化に対する興味を促すことを目的に、日本大学文理学部と日本大学付属櫻丘高等学校コンピュータ部が小学生を対象に、それぞれの専門性を活かした実験や展示を行い、来場者に体験してもらう。	<p>午前・午後の事前予約制(完全入替え)とする。            一部の企画は、企画単体に予約者数上限を設定する。            その他の企画は、フェア全体の入場事前予約が済んでいれば参加可能とする。            予約方法・予約開始日は決定したい、文理学部ホームページに掲載する。            URL:  <a href="https://chs.nihon-u.ac.jp/community/efforts/">https://chs.nihon-u.ac.jp/community/efforts/</a></p> 	日本大学文理学部 入学センター TEL5317-9380 FAX5317-9381
プラネタリウム一般投影	土・日曜(第3日曜を除く)、祝・休日・学校夏季休業期間7/21(金)～8/31(木)(第3日曜を除く) ①11:00～11:50(ちびっこタイム) ②13:30～14:30 ③15:30～16:30 (一般向け投影)	中央図書館プラネタリウム	小学生	詳細はお問い合わせください。 大人400円 小中学生100円 小学生未満無料(但し、小中学生の土・日・祝は無料) ※当日午前9時から観覧券販売	新型コロナウイルス感染拡大防止のため、変更または中止となる場合があります。詳細はホームページでお知らせします。	中央図書館プラネタリウム TEL・FAX3429-0780
夏のみつ池体験教室	7/22(土)10:00～14:00※申込:電話・郵送・FAXで7/5まで必着	成城みつ池緑地 (成城4-20、22)	小学生	自然観察と雑木林の保全作業体験ができます。雨天時は観察会のみ実施。 案内:成城みつ池を育てる会 参加費:無料	※貴重な動植物が生息・生育しているため、公開は年数回の観察会実施時に限られています。	(一財)世田谷トラストまちづくり TEL6379-1624 FAX6379-4233
「せたがやの生き物」写真展	①7/22、23 ②8/18、19	①寺町通り区民集会所 ②烏山区民会館集会所	小学生	①写真展 ②写真展、鈴虫の配布、講演会		烏山総合支所地域振興課 TEL3326-9249



行事名	日程	会場	対象	内容	備考	問い合わせ
すみればの夏休み ①「すみればの夏休み・オープニングコンサート」 ②講座「昆虫博士がやってくる」 ③生き物観察会 ④すみればで虫とりや観察を体験しよう！	①7/22(土) 13:30~14:45 (予定) ※開場13:00 ②7/30(日) ③8/12(土) 13:30~14:00 ④7/22(土)~ 8/27(日)	桜丘すみれば自然庭園 [桜丘4-23-12]	小学生	①②内容や時間等の詳細はブログや現地ポスターなどでお知らせします。 ③申込不要、直接現地へお越しください ④虫あみや虫かこの貸出など。ネイチャーセンターに来てね。	※状況に応じて受付を締め切らせていただく場合がございます。 	桜丘 すみれば自然庭園 TEL3420-2755  ※4-9月9:00-17:00 10-3月9:00-16:00 ※年末年始休園
すみればお楽しみイベント「秋の鳴く虫を探そう」	9/16(土)		小学生	内容や時間等の詳細はブログや現地ポスターなどでお知らせします	すみればブログ	
天文教室	①7/26(水) 13:30~16:30 ②7/27(木) 9:30~11:30 ③7/28(金) 9:30~12:00 ④8/23(水) 13:30~15:30 ⑤8/24(木) 13:30~15:30 ⑥8/25(金) 9:30~11:30	中央図書館プラネタリウム又は3階「ぎんが」	区内在住・在学の 小4~小6各回30人	①星座パラソルを作ろう ②天体望遠鏡を作ろう ③星座投影機を作ろう ④日時計を作ろう ⑤光る星座カードを作ろう ⑥月球儀を作ろう ※材料費は未定 ※申込未定	新型コロナウイルス感染拡大防止のため、変更または中止となる場合があります。詳細はホームページでお知らせします。	中央図書館 TEL3429-2356 FAX3429-7436
親子天文教室	①7/30(日) ②7/31(月) ③8/27(日) ④8/28(月) 13:30~15:00	中央図書館プラネタリウム	区内在住・在学の 小1~小3とその保護者各回20組 40人	①・②「夏休みに月を観察しよう」 ③・④「惑星の名前を覚えよう」参加費・材料代なし※申込未定	新型コロナウイルス感染拡大防止のため、変更または中止となる場合があります。詳細はホームページでお知らせします。	中央図書館 TEL3429-2356 FAX3429-7436
「セミの鳴き声日記」をつけてみよう~おうちで生きもの調査	7-9月	おうちで <調査地域>世田谷区内全域	小学生	セミは種類によって鳴き声・鳴く時間・時期も違います。セミの声を聞き分けて記録してみよう。 7-9月の間セミ6種類の鳴き声を聞いたなら「セミ日記」用紙の日づけに色を塗って記録します。用紙は、財団ホームページからダウンロードできます。  ※10日以上での記録で、絵本と缶バッジプレゼント！ <引換場所>ピジターセンター（成城4-29-1）、梅丘分庁舎（松原6-3-5）、桜丘すみれば自然庭園[桜丘4-23-12]	<URL> <a href="https://www.setagayam.or.jp/trust/research/ikimon/index.html">https://www.setagayam.or.jp/trust/research/ikimon/index.html</a> 	(一財)世田谷トラストまちづくり TEL03-6379-1624 FAX03-6379-4233
化石のレプリカを作ろう！（親子講座）	8/22(火) 14:00~15:30	東京農業大学 「食と農」の博物館 (世田谷区上用賀2-4-28)	小学3~6年生とその保護者	中生代を代表する生物、アンモナイトの本物の化石をもとに、レプリカを作ってみよう！数億年前の実物の化石を観察し、レプリカ作りをとおして、化石の基本や生物の歴史について学びましょう！	内容詳細・お申し込みは、下記よりお願いします。 	企画運営：株式会社農大サポート  oc-claita@nodaisup.com

行事名	日程	会場	対象	内容	備考	問い合わせ
食とくらしの健康フェスタ	8/26(土) 11:00~18:00 (予定)	玉川高島屋S・Cアレーナサロン	小学生	子ども向けワークショップ「ミクロの世界を作ろう」～色々な形の食中毒菌の模型を作って、細菌を培養するシャーシに入れて楽しみましょう♪ その他、展示、リレー講演、体験コーナー、区民健康フォーラムも同時開催します。	詳細は区のおしらせ7/1号、ホームページ等でお知らせします。 	世田谷保健所生活保健課食品衛生企画 TEL5432-2911 FAX5432-3054
プラネタリウム天文講座	9/9(土) 夜間	未定	小学生	未定	新型コロナウイルス感染拡大防止のため、変更または中止となる場合があります。詳細はホームページでお知らせします。	中央図書館 TEL3429-2356 FAX3429-7436
天体観望会	9/15(金) 往復はがきに て、事前申し込み 19:00~ 20:30※雨天時 はプラネタリウ ムで星空解説の み	中央図書館プラネタリウム	小学生以下は保護者同伴事前申し込み定員70名	プラネタリウムで当日の星空を見学した後、屋外で土星等を観察します。	新型コロナウイルス感染拡大防止のため、変更または中止となる場合があります。詳細はホームページでお知らせします。	中央図書館プラネタリウム TEL・FAX3429-0780
集まれ自然探検隊	9/30(土) 9:00~12:00 (予定)	千歳小学校、都立祖師谷公園	小学生	青少年成城地区委員会主催。自然遊びの専門家と一緒に公園内の散策や、植物を使った遊びをする活動。	7月頃より受付開始	成城まちづくりセンター TEL:3482-1348 FAX:3482-7208
ビジターセンター上映会	毎週土曜日の ①午前10時~ ②午後3時 ※各回30分前より窓口で申込	ビジターセンター[成城4-29-1]	小学生	生きものや環境をテーマにした映像を上映しています。小さなお子様といっしょに、親子で生きものたちの世界をのぞいてみませんか？ 毎月違うテーマで上映します ~7月は「カブトムシ」8月「クワガタムシ」9月「ギンヤンマ」	※状況により、中止の場合があります。財団HP、facebookでお知らせしています。  トラまちHP	(一財)世田谷トラまちづくりビジターセンター TEL3789-6111 FAX3789-6114
ビジターセンター企画展「トラまちのクラス〜カラスの真実を明らかにする」展	9月下旬頃まで 9:30~16:30	ビジターセンター[成城4-29-1]	小学生	あまり良いイメージがないカラスですが、身近にみられるカラスのこと、もう少し知ってみませんか？	 トラまちFacebook	※9:30-16:30 ※休館日：月曜(祝日の場合は翌平日が休館)・年末年始



## 6 文化・芸術

行事名	日程	会場	対象	内容	備考	問い合わせ
石黒亜矢子展 ばけものぞろぞろ ばけねこぞろぞろ	開催中～9/3(日)	世田谷文学館2階展示室	どなたでも	化け猫や妖怪、想像上の生き物を描いて絶大な人気を誇り、絵本をはじめ挿絵やイラストなど幅広く活躍する石黒亜矢子さんの初めての大規模展覧会です。	一般1000円、65歳以上大学・高校生600円、小中学生300円*オンライン予約をお勧めしています	世田谷文学館 TEL5374-9111 FAX5374-9120
没後50年・椎名麟三と「あさって会」	開催中～9/3(日)	世田谷文学館1階展示室	どなたでも	世田谷ゆかりの作家・椎名麟三と、交友の深かった同じく世田谷在住の梅崎春生ら戦後派作家をご紹介します。ムットーニ・コレクションは5作品を上演中。	一般200円、大学・高校生150円、65歳以上・小中学生100円。区内小中学生は土日祝、夏休み期間は無料	世田谷文学館 TEL5374-9111 FAX5374-9120
開館30周年記念 向井潤吉からの贈りもの 自選寄贈作品一挙公開!	4/1(土)～9/10(日)	向井潤吉アトリエ館	どなたでも	向井潤吉アトリエ館は2023年7月10日に開館30周年を迎えます。本展はこれを記念し、作者自選による世田谷区への寄贈作品28点を特別に一挙公開します。優品ぞろいの作品群をぜひお楽しみください。	詳細は世田谷美術館HPをご覧ください	世田谷美術館 総務担当 TEL3415-6011 FAX3415-6413
清川泰次 絵画とテキスタイルデザイン	4/1(土)～9/10(日)	清川泰次記念ギャラリー	どなたでも	独自の抽象表現を追求した画家・清川泰次。1970年代以降、白く塗ったカンヴァスとグレーの線による構成や、アクリル絵具の明快な色と形で表現を重ねた清川は、同じ時期にデザインの仕事も手掛けました。清川の絵画とテキスタイルデザインをご紹介します。	詳細は世田谷美術館HPをご覧ください	世田谷美術館 総務担当 TEL3415-6011 FAX3415-6413
FLOWERS and FLOWERS 宮本三郎の描く花・華	4/1(土)～9/10(日)	宮本三郎記念美術館	どなたでも	洋画家・宮本三郎が生涯を通じて愛したモチーフである花。本質と実体を追求して描いた宮本の「花」は、静物画の域を超え、自律する存在として鮮烈な輝きを放ちます。時代ごとの女性像も織り交ぜてご紹介します。	詳細は世田谷美術館HPをご覧ください	世田谷美術館 総務担当 TEL3415-6011 FAX3415-6413
シャガール 版にしろした光の詩 神奈川県立近代美術館コレクションから	7/1(土)～8/27(日)	世田谷美術館	どなたでも	恋人や花束、動物たちを幻想的で色彩豊かに描いたマルク・シャガール。彼は版画制作にも精力的に取り組み、版元や工房との協働により生れた版画作品には、絵画とは一味違った魅力が刻まれています。代表的な作品をご紹介します。その表現の深奥に迫ります。	詳細は世田谷美術館HPをご覧ください	世田谷美術館 総務担当 TEL3415-6011 FAX3415-6413
プラネタリウム星空CDコンサート	7/8(土) 18:30～19:30 7/15(土) 15:30～16:30 「トップ・オブ・ザ・ワールド ～カーペンターズ特集～」 8/12(土) 18:30～19:30 8/19(土) 15:30～16:30 「夏の星空に響くバイオリン ～葉加瀬太郎特集～」	中央図書館プラネタリウム	18:30からの投影は、小学生以下は保護者同伴 先着各日140人	満天の星の下で、CDによる音楽を聴くコンサート 大人400円 小中学生無料 小学生未満無料 ※当日午前9時から観覧券販売	新型コロナウイルス感染拡大防止のため、変更または中止となる場合があります。詳細はホームページでお知らせします。	中央図書館プラネタリウム TEL・FAX3429-0780

行事名	日程	会場	対象	内容	備考	問い合わせ
せたがやこどもプロジェクト2023《ステージ編》『せたがや 夏いちらくご』	7/17(月・祝)	世田谷パブリックシアター	一般 4,500円、高校生以下 1,000円、親子ペア券（一般1枚+高校生以下1枚） 4,500円 ほか ※未就学のお子様はご入場いただけません	演芸番組「笑点」の人気落語家・春風亭一之輔プロデューサーの寄席企画！ご家族揃って寄席のにぎわいをお楽しみください。		世田谷パブリックシアターチケットセンター TEL5432-1515 FAX5432-1559 ※託児サービスあり（要事前申込） ※車椅子スペース取扱いあり
せたがやこどもプロジェクト2023《ステージ編》アミューズ×世田谷パブリックシアター ミュージカル『カラフル』	7/22(土)～8/6(日)	世田谷パブリックシアター	一般 S席（1・2階席）9,500円 / A席（3階席）7,500円、高校生以下 S・A席 1,000円、親子ペア（一般1枚+高校生以下1枚） S席9,500円 ほか	直木賞作家・森絵都によるベストセラー小説が、小林香の演出、鈴木福、川平慈英ら多彩な俳優陣により新作ミュージカルに！		世田谷パブリックシアターチケットセンター TEL5432-1515 FAX5432-1559 ※託児サービスあり（要事前申込） ※車椅子スペース取扱いあり
こどもにきかせたい！オペラコンサート	7/22(土) 15:00～16:30	北沢タウンホール(北沢区民会館) ホール	0歳～大人	0歳から大人まで楽しめるコンサート。オペラの楽しさ面白さ、音楽の魅力を若者男女一緒に楽しめます。	一般 2,500円（税込） 高校生以下 1,000円（税込） 0～2歳 無料 小学生以下は保護者同伴 チケット：Peatix <a href="https://opearafamille.peatix.com/">https://opearafamille.peatix.com/</a>	北沢タウンホール TEL5478-8006 FAX5478-8007 0歳からの音楽会実行委員会 TEL&FAX6751-0235
どっせい！ねこまたずもう～夏場所～	7/22(土)～8/31(木)	世田谷文学館1階文学サロン	どなたでも	石黒亜矢子さんの人気絵本『どっせい！ねこまたずもう』をモチーフとしたメディアアート作品。《ねこまたずもう》の世界を体感しよう！	無料	世田谷文学館 TEL5374-9111 FAX5374-9120
せたがやこどもプロジェクト2023《ステージ編》ラルンバ・ダンス『エアー～不思議な空の旅』	7/28(金)～7/30(日)	シアタートラム	一般 3,500円、高校生以下 1,000円、親子ペア券（一般1枚+高校生以下1枚） 3,500円 ほか	スペインのダンスカンパニー、ラルンバ・ダンスによる、子どもたちに大人気のダンス×3D映像シリーズ。3Dメガネをかけて一緒に空の旅に出よう！		世田谷パブリックシアターチケットセンター TEL5432-1515 FAX5432-1559 ※託児サービスあり（要事前申込） ※車椅子スペース取扱いあり
おはなし工房さんによるおはなし会～夏休みスペシャル～	8/1日(火) 14:30～15:30	新町児童館	乳幼児親子から小学生	地域の読み聞かせボランティアさんによるおはなし会です。	詳しくは新町児童館のおしらせ7・8月をご覧ください。	新町児童館 TEL:03-3426-3314 FAX:03-3426-2041





行事名	日程	会場	対象	内容	備考	問い合わせ
サマーミュージアム 「地獄・極楽・禪 ば〜く」	8/1日(火)~ 8/4(金)	駒澤大学禅文化歴史博 物館	小・中学生	7、8月はお盆の時季。お 盆って?地獄・極楽って?館 内を巡ってワークシートを解 きながら、「あの世」につい て楽しく学んでいただきます。 夏休みの自由研究にもつ ながる“学び”を提供しま す。	ウェブサイトで詳細 を確認し、ご来館く ださい。 10時~16時。 予約不要。	駒澤大学禅文化歴史 博物館 03-3418-9610
ナイトミュージアム 「地獄・極楽・禪 ば〜く」	8/5(土)	駒澤大学禅文化歴史博 物館	小・中学生	7月8月はお盆の時季。お 盆って?地獄・極楽って?夜 の博物館を巡ってワークシ ートを解きながら、「あの世」 について楽しく学んでいた だきます。夏休みの自由研 究にもつながる“学び”を 提供します。	ウェブサイトで詳細 を確認し、ご来館く ださい。 17時~20時。 要予約。	駒澤大学禅文化歴史 博物館 03-3418-9610
児童映画会	用賀まちづくり センター 8/4(金) ほか未定	用賀まちづくりセン ター活動フロア 京西小 上用賀アートホール	どなたでも	当日直接会場へ	*新型コロナウイルス 感染症の拡大状況 により、中止になる 場合があります。	用賀まちづくりセン ター(青少年用賀地 区委員会) TEL3700-9120 FAX3707-9010
宮本三郎記念美術 館サマーワーク ショップ	8/11日(金・祝) ~13日(日) 13:00~16:00	宮本三郎記念美術館	どなたでも	小さなお子様から楽しめる美 術ワークショップ	詳細は世田谷美術館 HPまたは宮本三郎 記念美術館HPをご 覧ください	世田谷美術館 普及担当 TEL3415-6011 FAX3415-6413
Discovery Setagaya Sounds #3 東儀秀樹 NEO TOGISM	8/11(金・祝) 16:00	シアタートラム	小学生以上	〈世田谷ゆかりのアーティ ストによる公演〉 箏篋(ひちりき)という楽器 を世に知らしめた、雅楽師・ 東儀秀樹。伝統の響きの中 に新たな可能性を追い求める 彼の音楽を、余すことなくお 届けします。 【料金】一般4,500円/高校 生以下2,000円	詳細はHPへ(「せ たおん」で検索!) 	(公財) せたがや文 化財団 音楽事業部 (せたおん) TEL5432-1535 FAX5432-1559
せたがやこどもブ ロジェクト2023 《ステージ編》 『メルセデス・ア イス MERCEDES ICE』	8/11(金)~ 8/20(日)	世田谷パブリックシア ター	一般 8,000円、 18歳以下 0円 ほか  ★18歳以下限定 無料ご招待公演★ (各回150名限 定・先着順・要予 約・要券手数料 110円)  ※未就学のお子様 はご入場いただけ ません	芸術監督・白井昇が、フィ リップ・リドリーの児童書を 大人も子どもも楽しめる演 劇作品として上演。18歳以 下の無料ご招待もあり。こ の夏、劇場でとびきりの演 劇体験を!	世田谷パブリックシ アターチケットセン ター TEL5432-1515 FAX5432-1559 ※託児サービスあり (要事前申込) ※車椅子スペース取 扱いあり	
SEIJOHALL FOR KIDS VOL.5 プロの声 楽家が贈る「夏の 名曲ファミリーコ ンサートとコミッ ク防災音楽劇~御 近所絆物語~」	8/12(土) 開場13:30 開演14:00	成城ホール(砧区民會 館)	3歳以上	プロの音楽家によるオリジ ナルメドレーでお届けする 名曲ファミリーコンサート と、地域の絆そして防災に ついて、本格的な音楽と ともに学べるオリジナル 音楽劇。	チケット:全席指定 大人1500円 小学 生以下1000円 詳 細は成城ホールの ホームページをご 覧ください。	成城ホール TEL3482-1313 FAX3482-7832
『子どもごちゃま ぜ演劇ワーク ショップ』	8/13(日)	世田谷パブリックシア ター 稽古場	小学生~22歳ま で/1人500円	『子どもごちゃまぜ演劇ワ ークショップ』は、小学生 から22歳までのごちゃま ぜな年齢の人たちがあつ まって演劇をつくる場 です! みんなで、一緒に えんげきで楽しみましょ う!		世田谷文化生活情報 センター 世田谷パブリックシ アター学芸 TEL5432-1526 FAX5432-1559

行事名	日程	会場	対象	内容	備考	問い合わせ
オンライン開催 だョ!おうちに 集合 第22回おはなし いっぱい	8/23日(水)、 24日(木)、 25日(金) 11:00~15:00	オンライン	幼児~小学生 無	手遊びやわらべ歌のおはなし会、絵本作家のトークを自宅でもおもしろく楽しむ3日間。夏休みにお友だち、親子、みんなでご参加ください! 共催: 世田谷おはなしネットワーク	内容や申込方法等の詳細は生活工房ホームページをご確認ください。	世田谷文化生活情報センター生活工房 TEL5432-1543 FAX5432-1559
ナイトツアー 2023	8/26(土) 18:30~20:00	世田谷美術館	小学4年生~中学生	閉館後の美術館をゲーム感覚で探検するイベント	詳細は世田谷美術館HPをご覧ください	世田谷美術館 普及担当 TEL3415-6011 FAX3415-6413
用賀で「人形劇」 をみよ~よ	8/29(火)	用賀まちづくりセンター 活動フロア	未就学児、小学生を予定	当日直接会場へ	*本事業は、新型コロナウイルス感染症対策を講じた上で実施します。	用賀まちづくりセンター(青少年用賀地区委員会) TEL3700-9120 FAX3707-9010
なつやすみえいが会	8月30日(水) ①10:00~ ②14:00~	新町児童館	①乳幼児親子 ②小学生	夏休みの最後にみんなで映画を観ながらのんびり過ごしましょう。何を観るかはお楽しみ!	詳しくは新町児童館のおしらせ7・8月をご覧ください。	新町児童館 TEL:03-3426-3314 FAX:03-3426-2041
ワークショップ 「だれでも小説家 ショートショート を書こう」	9/16(土)・ 17日(日)、 ステップアップ 補講9/24(日) *希望者のみ	世田谷文学館2階講義室	[対象]小学5年生以上 [定員]15名	[講師] 荒居蘭(作家) 原稿用紙1~20枚程度からなるショートショートと呼ばれる短編小説を書く、2日間のワークショップです。受講者は補講(1日)も参加できます。 *詳細は世田谷文学館のホームページをご覧ください。 *予定や内容に変更があった場合はホームページでお知らせします。	テキスト代500円	世田谷文学館 TEL5374-9111 FAX5374-9120
江口寿史展(仮題)	9/30(土)~ 2024/2/4(日)	世田谷文学館2階展示室	どなたでも	「ストップ!!ひばりくん!」などの挑発し続けるギャグマンガ、時代を象徴する「彼女」たちのイラスト、そしてその先には——本展はマンガ作品にスポットをあて、これからの江口寿史を追いかけていきます。	一般1000円、65歳以上大学・高校生600円、小中学生300円	世田谷文学館 TEL5374-9111 FAX5374-9120
100円ワーク ショップ	毎土曜日と8月中 の毎金土曜日 13:00~15:00	世田谷美術館	どなたでも	モノタイプ版画、カンパッチ作りなど	詳細は世田谷美術館HPをご覧ください	世田谷美術館 普及担当 TEL3415-6011 FAX3415-6413
世田美応援ガチャ	通年	世田谷美術館	どなたでも	世田谷美術館コレクションのカンパッチのガチャ。1回200円のうち、100円が美術館への寄付となります。		世田谷美術館 普及担当 TEL3415-6011 FAX3415-6413



## 7 歴史・民俗

行事名	日程	会場	対象	内容	備考	問い合わせ
企画展 ジェンダーと平和	5/26～7/31	平和資料館 多目的室	どなたでも	日々の生活の中で、性別で人を分けてしまうことへの違和感を覚えることはありませんか？誰もが自分らしく生き生きと暮らせる社会をつつていくために、ジェンダーの視点からどんな「平和」を展望できるでしょうか。 今回、せたがや未来の平和館と世田谷区立男女共同参画センターらぶらすが連携して開催する企画展では、展示だけでなく関連書籍やゲームも揃えています。ワークショップも開催しますので、一緒に考えてみませんか。	詳細は区のお知らせ5月15日号でお知らせしています。	平和資料館 TEL 3414-1530
夏の暮らし再現	6/21(水)～8/31(木)	次大夫堀公園民家園	どなたでも	古民家で農家の夏の暮らしの一端を紹介します。	中止の場合はホームページ等でお知らせいたします。	生涯学習課民家園係 TEL3417-5911 FAX 3417-5961
暮らしの歳時記 農事暦 農具展示 畑作	6/21(水)～7/17(月・祝)	次大夫堀公園民家園	どなたでも	かつての世田谷の畑作風景の再現にあわせて、農具などを紹介します。	中止の場合はホームページ等でお知らせいたします。	生涯学習課民家園係 TEL3417-5911 FAX 3417-5961
暮らしの歳時記 民間暦 七夕	6/30(金)～7/7(金)	次大夫堀公園民家園/岡本公園民家園	どなたでも	世田谷の農家の行事を再現します。短冊に願い事を書いて笹竹に飾ることができます。	中止の場合はホームページ等でお知らせいたします。	生涯学習課民家園係 TEL3417-5911 FAX 3417-5961
暮らしの歳時記 農事暦 解説会 世田谷の畑作	7/1(土)	岡本公園民家園	どなたでも	かつての世田谷の畑作について解説します。11:00～11:20まで解説をします。先着20人程度。	中止の場合はホームページ等でお知らせいたします。	生涯学習課民家園係 TEL3417-5911 FAX 3417-5961
暮らしの歳時記 民間暦 盆	7/8(土)～7/15(土) 8/8(火)～8/15(火)	次大夫堀公園民家園/岡本公園民家園 次大夫堀公園民家園	どなたでも	世田谷の農家の行事を再現します。仏壇に盆の飾り物をします。	中止の場合はホームページ等でお知らせいたします。	生涯学習課民家園係 TEL3417-5911 FAX 3417-5961
昔の農村体験	7月中旬～9月中旬の複数日	次大夫堀公園民家園/岡本公園民家園	中学生以下の子どもと保護者	民家園で、昔ながらの道具を使って、畑仕事やものづくりが体験できます。詳細は区のホームページに掲載予定です。	中止の場合はホームページ等でお知らせいたします。	生涯学習課民家園係 TEL3417-5911 FAX 3417-5961
夜まで民家園	7/15(土)	次大夫堀公園民家園	どなたでも	「水」をテーマに、子どもを対象にした体験などにより、今と昔の暮らしの変化を学びます。20:00まで開園。	中止の場合はホームページ等でお知らせいたします。	生涯学習課民家園係 TEL3417-5911 FAX 3417-5961
ピースセミナー「ペリリュー-楽園のグルニカ-」を通して、つたえたいこと	7/20(木) 14:00～16:00	教育センター3階 ぎんが(弦巻3-16-8)	*小学4年生以上(小学生は保護者同伴) *抽選50名	戦争についてのお話を聞き、改めて平和について一緒に考えましょう。 講師：武田一義氏(ペリリュー-楽園のグルニカ-著者)	夏休みの自由研究にもおすすめです！	生涯学習課 TEL:3429-4252 FAX:3429-4267
丑湯	7/30(日)	世田谷区内20箇所の公衆浴場(予定)	どなたでも ※入浴料金は別途必要です。 ※入浴料金は改定になる場合があります。 大人500円 中人(小学生)200円 小人(未就学児)100円	夏バテ防止や疲労回復のため、土用の丑の日に桃の葉を入れた丑湯を実施します。先着180名に粗品を進呈します。実施日は各浴場で異なります。		経済産業部商業課 TEL3411-6667 FAX3411-6635

行事名	日程	会場	対象	内容	備考	問い合わせ
暮らしの歳時記 事暦 農具展示 蚕	8/2(水)～ 9/10(日)	次大夫堀公園民家園	どなたでも	かつて農家の仕事のひとつであった、養蚕の再現をします。	中止の場合はホームページ等でお知らせいたします。	生涯学習課民家園係 TEL3417-5911 FAX 3417-5961
平和映画祭	8/5(土)	平和資料館 多目的室	どなたでも	区の平和都市宣言の事業である「平和映画祭」は、平和の尊さを伝え、恒久平和を願う取り組みの一環として行っています。過去を知り、現在を理解し、未来を展望し、現在世界で起きている様々な状況を通して、平和を感じる映画を上映します。	詳細は区のお知らせ7月15日号でお知らせします。	平和資料館 TEL 3414 - 1530
夏休みワーク ショップ「絵巻物 をつくろう！」	8/19(土) ①10:00～ 12:00 ②13:30～ 15:30	郷土資料館	区内在住・在学小学生 ※各回子ども15名(保護者1名まで付添可)	千代紙とスタンプを使って絵巻物をつくります。夏休みの宿題にご活用ください。 ※講師：早川陽先生(昭和女子大学人間社会学部初等教育学科) ※詳細は区のホームページをご覧ください。	往復葉書による事前申込み ※申込期間7/15～7/31 ※申込み1件で子ども2名まで ※応募者多数の場合は抽選 ※参加無料	郷土資料館 TEL3429-4237 FAX3429-4925
暮らしの歳時記 農 事暦 解説会 世田 谷の養蚕	8/26(土)	次大夫堀公園民家園	どなたでも	かつての世田谷の養蚕について解説します。11:00～11:20まで解説をします。先着20人程度。	中止の場合はホームページ等でお知らせいたします。	生涯学習課民家園係 TEL3417-5911 FAX 3417-5961
夜まで民家園	9/16(土)	次大夫堀公園民家園	どなたでも	「火」をテーマに、子どもを対象にした体験などにより、今と昔の暮らしの変化を学びます。20:00まで開園。	中止の場合はホームページ等でお知らせいたします。	生涯学習課民家園係 TEL3417-5911 FAX 3417-5961
暮らしの歳時記 民 間暦 秋彼岸	9/17(日)～ 9/26(火)	次大夫堀公園民家園/岡本公園民家園	どなたでも	世田谷の農家の行事の再現をします。9月17日(日) 10:00～12:00お供え物のそば作りの実演をします。(見学可)	中止の場合はホームページ等でお知らせいたします。	生涯学習課民家園係 TEL3417-5911 FAX 3417-5961
暮らしの歳時記 民 間暦 十五夜	9/24(日)～ 9/29(金)	次大夫堀公園民家園/岡本公園民家園	どなたでも	世田谷の農家の行事の再現をします。各主屋では、ススキや団子をお供えします。9月24日(日) 10:00～12:00お供え物の月見団子作りの実演をします。(見学可)	中止の場合はホームページ等でお知らせいたします。	生涯学習課民家園係 TEL3417-5911 FAX 3417-5961
香道入門教室 ～菊合香～	9/30(土)	旧清水郵便院 (区立二子玉川公園帰真園内)	区内在住・在学の 小学5年生以上	歴史ある建物のなかで、日本伝統の香の文化を体験しませんか。数種類の香木の香りを聞き判じる組香(くみこう)体験を行います。	詳細・申込方法は区のお知らせ9月1日号をご覧ください。	生涯学習課文化財係 TEL3429-4264 FAX3429-4267
平和資料館クイズ ラリー	随時実施	平和資料館 常設展示室	主に小・中学生	常設展示室の順路に沿って見学しながら展示物をヒントに問題を解いていく。(景品あり)	毎週火曜日は休館日です。	平和資料館 TEL 3414 - 1530
世田谷デジタル ミュージアム	—	—	どなたでも	・世田谷区の歴史や文化を調べられます。 ・約60年前の世田谷の写真がたくさんあります。	夏休みの宿題に使ってください。 	生涯学習課文化財係 TEL3429-4264 FAX3429-4267





# 8 手づくり

行事名	日程	会場	対象	内容	備考	問い合わせ
親子でつくって遊ぼう会	7/2日(日) 13:00~15:30	玉川台区民センター	どなたでも自由参加	「ねんど工作」「おさかなつり」「折り紙」「紙コップマラカス」「マイうちわで風船あそび」他を親子一緒に手作りをして、楽しく遊びます。子供用冷茶もあります。人数制限なし。	詳細は区のお知らせ6/25号でお知らせいたします。	玉川台区民センター TEL03-3709-4161 FAX03-3708-9534
こども映画教室くるくるアニメ@奥沢2023	7/22日(土) 13:30~16:30	奥沢区民センター 本館会議室	小学校3年生~6年生	映画ってどうして動いてみえるんだろう?そのなぞをさぐってみよう!かんたんなおもちゃを作って、映画の始まりにタイムスリップしますよ。作るの「ソーエイトロープ」!いったいどんなおもちゃかな? 講師:永井仁美(一般財団法人こども映画教室)	6/26受付スタート。 定員:20名 材料費:900円 詳細は区のお知らせ6/25号でお知らせします。	奥沢区民センター 住所:奥沢3-31-6 TEL3720-1973 FAX3726-9485
夏のイベント	7月~9月	等々力児童館	乳幼児親子 小学生 中学生	幅広い世代対象の事業を開催しています。日常の利用方法と合わせて、詳しくはホームページをご覧ください。		等々力児童館 TEL3703-3506 FAX3703-2653
映像のフィールドワーク展Vol.2 ひもをうむ あむくむ むすぶ 関連イベント 「みる、やってみる」ワークショップ	①「ばける」 8/4日(金) 13:00~16:00 ②「なうよる」 8/5日(土) 10:30~16:30 ③「たばねる」 8/26日(土) 10:30~16:30	生活工房ワークショップ ブルームAB (キャロットタワー4F)	①幼児以上~大人(小3以下は保護者も参加)20名(抽選)500円 ②③小学校3年生以上~大人(小3は保護者と参加)20名(抽選)1,000円	ドイツで生まれた映像の百科事典「エンサイクロペディア・シネマトグラフィカ」の貴重な映像をみながら、仮面やひも、草舟などをつくります。	内容や申込方法等の詳細は生活工房ホームページをご確認ください。	世田谷文化生活情報センター生活工房 TEL5432-1543 FAX5432-1559
わくわくどきどき工作スタジオ	8/4(金)	都立総合工科高校 本校各科実習棟	小学校 4年生 5年生 6年生	工業各科が主催する小学校高学年対象の簡単な工作教室	重複申込不可 下記ホームページをご覧ください。 <a href="https://www.wakudoki-kousaku.jp/">https://www.wakudoki-kousaku.jp/</a>	東京都教育委員会 指導部高等学校教育指導課 TEL 03-5320-6845
烏山中学校親子陶芸教室	8/5(土)・ 8/26(土) 9:30~12:00	烏山中学校陶芸室	全2回参加できる 小学校1~6年生 の子どもとその保護者	親子でカップとソーサー作り	受講料5,000円 (材料費込)	生涯学習課 TEL:3429-4252 FAX:3429-4267
夏休み体験講座 ~木工自動車を作ろう~ ソープボックス・モックカー作り&タイムアタックレース体験教室	8/5(土)2回開催 午前の部:開場 9:30 開演10:00 午後部:開場 13:00 開演 13:30	玉川せせらぎホール (玉川区民会館)ホール	親子定員144名 24組72名×2 ※ こどもは小学生以上※こどもだけの参加は不可	夏休みに親子でもものづくりの体験企画。重力だけで走る「モックカー」(木で作るシンプルな車)を作り、専用タイムアタック用コースでレース大会を実施。	《申込》チケット制: 6/26(月)10時より発売開始※チケットにはワークショップ材料費等含む。親子1組(3名まで)で1作品制作3,500円(材料費込)複数制作希望の場合は追加制作数を電話申込(追加分料金は当日清算3,500円)	玉川区民会館 TEL3702-1675 FAX3702-1275

行事名	日程	会場	対象	内容	備考	問い合わせ
世田谷アートフリマ presents 夏休みワークショップ	【A】「自分だけのぬいぐるみをつくろう！」 8/12(土) ①11:00～13:00 ②15:00～17:00 各回完結 講師:100mermaid's workshop 【B】「自分のイラストでTシャツをつくろう！」 8/13(日) ①10:00～11:30 ②13:30～15:00 ③16:00～17:30 各回完結 講師:Nuusle	【A】生活工房ワークショップルームB 【B】生活工房ワークショップルームA (キャロットタワー4F)	【A】 小学3～6年生 各回8名(抽選) 1,000円 【B】 小学3～6年生 各回6名(抽選) 1,000円	自作のイラストをシルクスクリーン印刷してオリジナルTシャツを制作したり、いろいろな素材を使って自分だけのぬいぐるみをつくらせます。	申込：7月31日(月)24時までに世田谷アートフリマHPの該当フォームよりお申し込み。 <a href="https://artfleama.net">https://artfleama.net</a>	世田谷アートフリマプロジェクト 世田谷文化生活情報センター生活工房 TEL5432-1543 FAX5432-1559
夏休みキッズレッスン「キラキラなハーバリウムを作ろう！」	8/19(土) 10:00～12:00	奥沢区民センター 本館会議室	4才～ 小学校6年生	ハサミやピンセットを使ってオリジナルのハーバリウムを作ってみませんか。 講師：鬼頭智美 (日本ハーバリウム協会認定講師)	7/25受付スタート。 4才～小学校6年生 小学校2年生以下は保護者同伴 定員：15名 材料費：1000円 詳細は区のお知らせ7/25号でお知らせします	奥沢区民センター 住所：奥沢3-31-6 TEL3720-1973 FAX3726-9485
目指せ香り博士！～ローズマリーの香り大研究～	8/20(日) 10:00～12:00	東京農業大学 世田谷代田キャンパス (世田谷区代田3-58-7)	小学生	今年は人気のあるハーブ「ローズマリー」の香りについて大研究します。精油を使って、オリジナルの”勉強集中スプレー”を作ります。香りを抽出する実験(水蒸気蒸留実験)も実演します！夏休みの自由研究にぴったりです！	内容詳細・お申し込みは、下記よりお願いします。 	企画運営：株式会社農大サポート oc-daita@nodaisup.com
手作りホバークラフトを作ろう	8/27(日) 10:00～12:00	下馬区民集会所	小学生(1・2年生は保護者同伴) 【下馬まちづくりセンター管内居住者優先】	不要になったカップめん等の容器を使い、手作りのホバークラフトを作ります。	定員20名(先着)。参加費無料 7/25(火)より申込受付	下馬まちづくりセンター(ごみ減量リサイクル推進委員会) TEL3424-1781 FAX5486-7667
英語で折り紙デコレーション	8/30(水) ①11:00～12:00 ②14:00～15:00	生活工房セミナールームAB(キャロットタワー5F)	5歳～小学校3年生(保護者1名同伴) 参加費500円/1組	夏休みの最後に折り紙デコレーションのワークショップに参加しませんか。和紙アーティストのクラウディアさんや外国人スタッフとやさしい英語でお話をしながら、ペンダント、トトロ、コマなどの折り紙に飾り付けをします。	詳しくはせたがや国際交流センターホームページまで	せたがや文化財団 国際事業部 電話5432-1538



## 9 ボランティア

行事名	日程	会場	対象	内容	備考	問い合わせ
ナツボラ2023	<p>■申込受付 7/16(日) 10:00~16:30 世田谷ボランティアセンター ※いずれかに必ず本人が申込 ※受入先は先着受付順 ※受付予備日あり ※申込後、45分のオリエンテーションあり</p> <p>■受入先におけるボランティア体験 7/25(火)~ 8/31(木)の間で 概ね3日程度</p>	世田谷ボランティアセンター 他、主に区内各施設・団体・グループ	区内在住・在勤・在学の中学生以上~30歳くらいまでの方	<p>■申込受付 あらかじめプログラム(世田谷ボランティアセンターのホームページにて公開)を見て、各自プログラムを検討の上、申込。 参加費・資料代等500円 (別途ボランティア保険代350円)</p> <p>■オリエンテーション ボランティア活動をするときに気をつけることや受入先でのマナーを学びます</p> <p>■受入先におけるボランティア体験 区内の福祉施設やNPO・NGO団体、ボランティアグループ等でのボランティア体験</p> <p>■ボランティア交流会 体験を振り返り、気づきや学びをいかして、今後の活動をいっしょに考えます。</p>		世田谷ボランティアセンター TEL:5712-5101 MAIL:natsubora_2023@otagaisama.or.jp 開館時間 9時~21時(月曜・祝日休館)
町内清掃活動	7/21(金)~ 7/31(月) ※日曜を除く	宮坂やまにし公園 (山下西公園)	小中学生、その他	7時30分から実施予定。 当日直接会場へ		経堂まちづくりセンター (青少年経堂地区委員会) TEL3420-7197 FAX3420-5710
子ども清掃会	7/21(金)	岡本八幡神社、岡本公園	どなたでも	午前8時から午前10時まで実施予定。当日直接会場へ。		砧まちづくりセンター TEL3417-3405 FAX5494-7016
ナツボラ・ジュニア	<p>■申込受付 7/8(土)から</p> <p>■実施期間 7/21(金)~ 8/31(木)</p>	各プログラムによって 場所は異なります。	区内在住・在学の小学生	<p>自然や環境に関わる活動、障がいについて学習し実際に障がいのある方と交流する活動などを企画しています。 詳しくはチラシをご参照ください。</p> <p>※参加費500円が必要です。</p>		<p>世田谷ボランティアセンター TEL5712-5101</p> <p>開館時間 9時~21時(月曜・祝日休館)</p> <p>北沢ボランティアビューロー TEL3420-2520</p> <p>玉川ボランティアビューロー TEL3707-3528</p> <p>烏山ボランティアビューロー TEL6909-0333</p> <p>砧ボランティアビューロー準備室 TEL6411-4007</p> <p>開館時間 10時~17時(日曜・祝日休館)</p>
千歳船橋駅前掃除【経堂】	毎週土曜日	千歳船橋駅前	どなたでも	8時から8時20分まで実施予定。 当日直接会場へ		経堂まちづくりセンター (青少年経堂地区委員会) TEL3420-7197 FAX3420-5710

# 10 学習講座

行事名	日程	会場	対象	内容	備考	問い合わせ
STEAM教育講座	7/1・8・15・21・22・24～29・31 8/1～5・7～10・12・14～19・21～26・28～31、 9/2・9・16・30(予定)	教育総合センター	区内在住または在園・在学の幼児から中学生	プログラミングや科学実験など学校では体験できないような、様々なSTEAM教育の講座を毎週土曜日と学校長期休業期間中に実施(予定) ※要事前申込 ※STEAMとは、科学・技術・工学・芸術・数学の頭文字をとった言葉で、問題解決や新しいものを創造する力をはぐくむ学習手法を指します。	講座により対象や内容は異なります。詳しくはホームページをご覧ください。  ホームページ 	教育総合センター TEL 6453-1536 FAX 6453-1534
個人見学会	7/15(土) 9/16(土) 13:30～15:00	世田谷清掃工場 (世田谷区大蔵1-1-1)	どなたでも 小学生以下は保護者同伴  先着30人	23区のごみがどう処理されるのか、実際に見てみよう！ 工場紹介ビデオを上映後、工場内の見学をします。 ※申込制：電話で先着順	詳細はホームページでお知らせします。	世田谷清掃工場 TEL 3416-5339 FAX 3416-5387
乳幼児対象英語教室「Enjoy English！」	7/22・8/5・9/16  ①午前9時30分から10時30分 ②午前10時50分から11時50分(予定)	教育総合センター	区内在住の乳幼児とその保護者  ①0歳から2歳対象クラス ②3歳から6歳対象(就学前のお子さま)対象クラス	お子さまと保護者も一緒に歌や手遊び、読み聞かせ、工作など遊び感覚で英語を楽しみましょう。	開催日時により対象年齢や内容が異なります。詳しくはホームページをご覧ください。  区ホームページ 	教育総合センター TEL 6453-1503 FAX 6453-1534
小学生から成人対象英語教室「English Salon in Setagaya」	7/22・8/5・9/16  ①午前11時から正午 ②午後1時から2時 ③午後2時30分から4時  ※8月は、小・中学生対象クラスを休止します。	教育総合センター	区内在住・在勤・在学の小学生から成人  ①小学生対象クラス ②中学生対象クラス ③高校生以上・社会人・シニア対象クラス	オールイングリッシュのコミュニケーションを主とした英語体験プログラムです。	開催日時により対象年齢や内容は異なります。詳しくはホームページをご覧ください。  区ホームページ 	教育総合センター TEL 6453-1503 FAX 6453-1534
個人見学会	7/22(土) 8/26(土) 9/30(土) 13:30～15:00	千歳清掃工場(世田谷区八幡山2-7-1)	どなたでも 小学生以下は保護者同伴  先着50人	23区のごみがどう処理されるのか、実際に見てみよう！ 工場紹介ビデオを上映後、工場内の見学をします。 ※申込制：電話で先着順	詳細はホームページでお知らせします。	千歳清掃工場 TEL3302-2590 FAX3302-2591
夏休み親子講座「親子で好きに読んでみよう～読み方に正解はない～」	7/22(土) ①13:00～14:30 ②15:30～17:00(時間は予定)	太子堂区民センター	世田谷区内在住、在学の小学3年生から6年生と保護者(2人1組)	発声と原稿読みを通し、声優の仕事を知ることができるプログラム。 講師:水田わさび氏(声優・代表作ドラえもん)	[申込期間] 6/25から7/9  [申し込み方法] せたがやコール(03-5432-3333)へ	世田谷総合支所地域振興課 生涯学習・施設 TEL 5432-2835 FAX 5432-3032
夏休みこどもアカデミー2023	7月中旬～8月下旬で調整中	駒澤大学	小学生(一部保護者)	小学生に向けた受講料無料のプログラム「夏休みこどもアカデミー2023」を開講します。 この夏の自由研究として受講してみませんか！	詳細はホームページでお知らせします。	駒澤大学 深沢校舎事務室公開講座係 03-3418-9013



行事名	日程	会場	対象	内容	備考	問い合わせ
夏休み福祉体験	7/31～8/21 (7日間)	世田谷区福祉人材育成・研修センター	小学3年生～6年生親子、中・高校生	福祉施設や障害のある方のお話を動画で視聴し、車イスや介護ベッド等の体験ができます。詳細は区のお知らせ、研修センターホームページをご確認ください。	新型コロナウイルス感染症の状況に応じてZoomに変更することがあります。	世田谷区福祉人材育成・研修センター TEL 6379-4280 FAX 6379-4281
親子講座エコバック作り	7/29(土)	リサイクル千歳台	親子となっていますが大人だけの参加も大丈夫です。	親子でエコバックを作ります。		NPO法人えこひろば 090-6315-7432
親子で学ぶ食品ロス問題解決のワークショップ (食品ロス解消カレー試食会付き)	7/30(日)	リサイクル千歳台	特になし(カレーが苦手な方)	SDGsについて身近な事例を通じて親子で学べる簡単親子講座。	ホームページまたは往復はがきでリサイクル千歳台へ	リサイクル千歳台 TEL5490-1020 FAX5490-3267 <a href="http://ecocycle-setagaya.jp/">http://ecocycle-setagaya.jp/</a>
農大の探究学習3 正方形や長方形のカードを並べて作る図形	8/5(土) 10:00～12:00	東京農業大学 世田谷代田キャンパス (世田谷区代田3-58-7)	小学5,6年生	カードを並べたときにできる図形の様々な形を見つけ、形の違いを見極めます。また、並べ方を考える過程で規則性を見つけ出していきます。何に目を向けどのように考えていくことが解決につながるのか、体験してみませんか。	内容詳細・お申し込みは、下記よりお願いいたします。 	企画運営：株式会社農大サポート oc-claita@nodaisup.com
Dr.リンのおもしろ科学ショー 「不思議風船サイエンス」	8/13(日)3回開催 第1回10:00～11:00 第2回13:00～14:00 第3回14:30～15:30	梅丘パークホール	3歳以上小学生以下の子どもと保護者	身近な不思議を説明する！ドクターリンの楽しい実験教室とワークショップ。今回は風船を使った実験をします。「風船コフター」作りのワークショップもお楽しみに！	チケット:大人1500円 小学生以下1000円 大人と小学生以下計3名 3000円。 詳細は梅丘パークホールのホームページをご覧ください	梅丘パークホール TEL03-5300-3220 FAX03-5300-3441
ひらめき☆ときめきサイエンス ～ようこそ大学の研究室へ～ 光らせてみよう、プレートで育てる神経細胞と仲間たち	8/17(木) 10:00-16:10	昭和女子大学	高校生	ラット脳の細胞をプレートで育て、蛍光染色すると、緑色や赤色に光る様子を観察できます。基礎知識は特に必要ありませんので、気軽に参加して美しい細胞を眺め、研究現場の雰囲気に触れてみてください。	本プログラムは、日本学術振興会の助成を受けて、昭和女子大学で行っております。	【プログラム内容に関するお問い合わせ】 昭和女子大学教学支援センター研究支援課 電話：03-3411-7351 【申し込み】 日本学術振興会HPより6月ごろより開始 <a href="https://www.jsp.go.jp/j-hirameki/O2_jisshi_program.html">https://www.jsp.go.jp/j-hirameki/O2_jisshi_program.html</a>
学習教室中学生夏期講習会	8月中旬～下旬(予定)	宮坂区民センター	中学生	学習指導経験のあるシルバー会員が、中学英語・数学の指導を行います。	申し込み方法は区のおしらせ7/15号でお知らせ予定です。	公益社団法人シルバー人材センター事業係 学習教室担当 TEL3426-9211 FAX3426-9506
夏休み親子見学会	8/19(土) 13:30～15:00	世田谷清掃工場 (世田谷区大蔵1-1-1)	小学生以下と保護者 先着30人	23区のごみがどう処理されるのか、実際に見てみよう！工場紹介ビデオを上映後、工場内の見学をします。 ※申込制：電話で先着順	詳細はホームページでお知らせします。	世田谷清掃工場 TEL 3416-5339 FAX 3416-5387

行事名	日程	会場	対象	内容	備考	問い合わせ
親子講座ホバークラフト作り	8/26(土)	リサイクル千歳台	小学生以下と保護者	親子でホバークラフトを作ります。		おもちゃの修理工場 ぐるんぱ 080-4202-7150
ゴミのゆくえと3R大作戦	8/27(日)	リサイクル千歳台	小学生以下と保護者	3R活動についてクイズなどを交えながら気軽に学べる親子講座。	ホームページまたは往復はがきでリサイクル千歳台へ	リサイクル千歳台 TEL5490-1020 FAX5490-3267 <a href="http://ecocycle-setagaya.jp/">http://ecocycle-setagaya.jp/</a>
ひらめき☆ときめきサイエンス ～ようこそ大学の研究室へ～ 食べ物と健康の因果関係を探る - DOHaD研究??って、どんな研究	第1回目: 9/9(土)午後 第2回目: 9/23(土)終日 ※第1回目と2回目の両日ご参加ください。	第1回目 オンライン 第2回目 昭和女子大学	高校生	本プログラムでは、食べ物と病気・健康との関連を明らかにする「栄養疫学」とはどんな学問? 胎生期から乳幼児期に至る栄養環境が大事と知っている「研究」ってなに? 聞いたことないのだけれど。。。そんな皆様の疑問にお答えします。	本プログラムは、日本学術振興会の助成を受けて、昭和女子大学で行っております。	【プログラム内容に関するお問い合わせ】 昭和女子大学教学支援センター研究支援課 電話: 03-3411-7351 【申し込み】 日本学術振興会HPより6月ごろより開始 <a href="https://www.jsp.go.jp/j-hirameki/O2_jisshi_program.html">https://www.jsp.go.jp/j-hirameki/O2_jisshi_program.html</a>
第21回 大学で楽しもう!!小学生・中学生のための「科学体験教室」 <東京都市大学>	9/10(日) 10:00~16:00 (予定)	世田谷キャンパス	小中学生	本学の教育・研究を公開し、小中学生に学習、体験してもらうことで、科学に対する興味や好奇心を喚起し、その面白さを伝える。	・事前申込制 ・参加無料 ・詳細は7月以降ウェブサイト ( <a href="https://www.chiiki.tcu.ac.jp/">https://www.chiiki.tcu.ac.jp/</a> )に掲載します	東京都市大学 学長室[地域連携担当] メール: chiikirenkei@tcu.ac.jp
せたがやペンギン物語 ～こことからのフチャアニメ～	通年	世田谷区オフィシャルチャンネル (YouTube)にて配信	どなたでも	誰でも感じるちょっとした不安や悩みとの向き合い方のヒントが詰まった3分程度のアニメです。	せたがやペンギン物語(YouTube) 	世田谷保健所健康推進課 TEL 5432-2947 FAX 5432-3102
夏休みリサイクル講習会	未定	上馬まちづくりセンター 2階活動フロア	未定	午前開催予定。 詳しくはお問い合わせください。		上馬まちづくりセンター(上馬地区ごみ減量・リサイクル推進委員会) TEL3422-7415 FAX5486-7668
わくわく器械運動教室	未定	日本大学文理学部 SSGC体操場	小学校中学年～高学年	ふかふかのマットで楽しみながら技に挑戦しよう!	詳細は決まり次第、日本大学文理学部体育学科 ( <a href="http://nu-taiiku.jp/">http://nu-taiiku.jp/</a> )のHPに掲載します。	日本大学文理学部体育学科

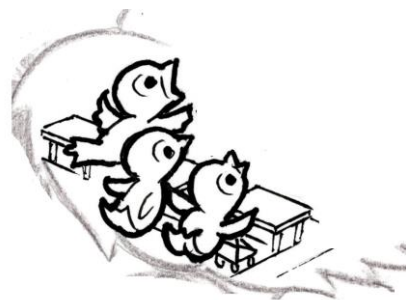

# 11 図書館の行事

行事名	日程	会場	対象	内容	備考	問い合わせ
おはなし会	毎週水・木・土曜日 15:00~15:30 ※休館日と第5土曜日を除く	中央図書館 1階 おはなしのへや	3歳以上 (未就学児は保護者同伴) 先着20名	絵本の読み聞かせ、紙芝居、ストーリーテリング、手遊び、わらべうたなど	最新の情報はホームページでご確認ください。	中央図書館 子どもサービス担当 TEL: 3429-1811 FAX: 3429-7436
赤ちゃんからのおはなし会	毎週木・土曜日 11:00~11:30 ※休館日と第5土曜日を除く	中央図書館 1階 おはなしのへや	乳幼児・保護者 先着10組	手遊び、わらべうた、絵本の読み聞かせ、紙芝居など		
小学生向けおはなし会	毎月第1・第4日曜日 15:00~15:30 ※奇数月の第1日曜日を除く	中央図書館 1階 おはなしのへや	小学生以上 先着20名	絵本の読み聞かせ、紙芝居、ストーリーテリング、手遊びなど		
夏のお楽しみおはなし会	7/15(土)、7/20(木) 15:00~15:30	中央図書館 1階 おはなしのへや	小学生以上 先着20名	絵本の読み聞かせ、紙芝居、ストーリーテリング、手遊びなど		
こわーいおはなし会	8/9(水) 19:00~19:30 (図書館閉館後)	中央図書館 1階 おはなしのへや	小学生以上(未就学児は保護者同伴) 先着20人	絵本の読み聞かせ、紙芝居、ストーリーテリングなど		
世界の言葉で読み聞かせ	7/9(日)、9/10(日) 15:00~15:45	中央図書館 1階 おはなしのへや	3歳以上 先着20名	外国語の絵本の読み聞かせ、文化についてのブックトークなど		
昔話を聞く会	7/2(日)、9/3(日) 15:00~15:45	中央図書館 1階 おはなしのへや	10歳以上 先着20名	ストーリーテリング	中止・変更の場合はホームページでお知らせします。	世田谷図書館 TEL: 3419-1911 FAX: 3413-7075
さいたのおはなし会	7/4(火) 8/1(火) 9/5(火) 10:30~11:00	世田谷図書館 おはなしのへや	2~4歳くらいまでの幼児と保護者	絵本の読み聞かせ、手遊び、わらべうたなど		
赤ちゃんへのおはなし会	7/21(金) 8/18(金) 9/15(金) 10:30~11:00	世田谷図書館 おはなしのへや	0~2歳くらいまでの乳幼児と保護者	絵本の読み聞かせ、手遊び、わらべうたなど		
水曜日のおはなし会	7/5,12,19 8/2,9,16,23 30 9/6,13,20,27 (各水) 15:30~16:00	世田谷図書館 おはなしのへや	3歳~小学校低学年 保護者同伴可	絵本の読み聞かせ、手遊び、わらべうたなど		
はじめてのえほんをよもう♪	7/14,21,28 8/4,18,25 9/8,15,22 (各金) 14:30~15:30	世田谷図書館 おはなしのへや	乳幼児と保護者	赤ちゃんへの初めての絵本、読み聞かせについてのご案内		
せたがやにこにこおはなし会	7/23(日) 9/24(日) 14:30~15:00	世田谷図書館 多目的室	3歳~小学生 保護者同伴可	絵本や紙芝居の読み聞かせ、手遊びなど		

行事名	日程	会場	対象	内容	備考	問い合わせ		
夏のおはなし会	7/26(水) 15:30~16:00	世田谷図書館 おはなしのへや	3歳~小学校低学年 保護者同伴可	絵本の読み聞かせ、おはなし、手遊びなど	中止・変更の場合はホームページでお知らせします。	世田谷図書館 TEL3419-1911 FAX3413-7075		
この夏イチオシの本紹介してください!	8/5(土)~ 8/9(水)の開館時間中	世田谷図書館ラウンジ	幼児~小学生	よんでももしろかった本を紹介してもらおう。お勧めする理由などを参加者が用紙に記入し、館内掲示。				
おひさでだっこのおはなし会	7/5・19 8/2・16 9/6・20 (各水) 11:00~11:30	砧図書館 地下集会室	0~1歳前後の赤ちゃんと保護者	手遊び、絵本、紙芝居、ふれあいあそびなど	開催についてはホームページ及び館内チラシ等でお知らせします。	砧図書館 TEL3482-2271 FAX3482-4603		
こだぬきおはなし会	7/5・12・ 19・26 8/2・9・16・ 23 9/6・13・20 (各水) 15:00~15:30		3歳~小学校低学年	絵本、ストーリーテリング、手遊び、わらべうたなど				
トケッコワラベうたおはなし会	7/12・26 8/9・23 9/13 (各水) 11:00~11:30		2歳前後の赤ちゃん と保護者	わらべうたやおはなし、手遊びなどスキンシップを図れるもの				
きぬたぬきおはなし会 「夏のおはなし」	7/16(日) 15:00~15:30		幼児~一般	テーマにちなんだストーリーテリング、読み聞かせ、手遊び、紙芝居など				
きぬたぬきおはなし会 「こわいおはなし会」	8/20(日) 15:00~15:30		幼児~一般	テーマにちなんだストーリーテリング、読み聞かせ、手遊び、紙芝居など				
科学あそび	8/30(水) 10:00~11:30	小学生	おっと音の実験だ ~エコマイクとおどるへび君をつくろう~					
福ちゃんの科学あそび	9/16(土) 時間未定	未定	未定					
きぬたぬきおはなし会 「虫のおはなし」	9/17(日) 15:00~15:30	幼児~一般	テーマにちなんだストーリーテリング、読み聞かせ、手遊び、紙芝居など					
水曜おはなし会	毎月第3水曜日 7/19 9/20 いずれも 15:00~15:30	奥沢まちづくりセンター2階	幼児~小学生	手遊び、絵本の読み聞かせ、ストーリーテリングなど			中止の場合はホームページでお知らせします。	奥沢図書館 TEL 3720-2096 FAX3748-5183
夏休み こわいおはなし会	8/16(水) 15:00~16:00	奥沢まちづくりセンター2階	幼児~小学生	手遊び、絵本の読み聞かせ、ストーリーテリングなど				
土曜おはなし会	毎月第2土曜日 8/12(土) 9/9(土) いずれも 14:30~15:00	奥沢まちづくりセンター2階	幼児~小学生	手遊び、絵本の読み聞かせ、ストーリーテリングなど				
よちよち絵本の会	毎月第2火曜日 7/11(火) 8/8(火) 9/12(火) いずれも 15:00~15:15	奥沢子育て児童ひろば	0~1歳児と保護者	手遊び、絵本の読み聞かせなど				
わらべうたの会	毎月第4金曜日 7/28(金) 8/25(金) 9/22(金) いずれも 15:00~15:15	奥沢子育て児童ひろば	0~2歳児と保護者	わらべうた、手遊び、絵本の読み聞かせなど				



行事名	日程	会場	対象	内容	備考	問い合わせ
おはなし会	7/5・12・19・26・9/6・13・20・27 (各水) 15:30~16:00	玉川台図書館 児童書コーナー	幼児~小学生	絵本の読み聞かせ、紙芝居、パネルシアター、すばなし、手遊びなど	<ul style="list-style-type: none"> <li>・当日会場へお越しください</li> <li>・混み具合によっては入場制限をすることもあります。</li> <li>・開催の有無はホームページ及び館内チラシでお知らせします。</li> </ul>	玉川台図書館 TEL3709-4164 FAX3709-6186
赤ちゃんおはなし会	7/14・28・9/8・22 (各金) 11:00~11:20	玉川台児童館 なかよしコーナー	0~2歳	手遊び、紙芝居、絵本の読み聞かせなど		
※タイトル未定 (玉川台図書館 子ども講座)	7/15(土) 午前	玉川台区民センター 1階(第1・第2会議室)	小学校中学年 (保護者同伴)	かがくの本や読み物をたのしく紹介します。また、自分でできる工作など行います。		
夏休み人形劇	8/26(土) 午後	玉川台区民センター 1階(第1・第2会議室)	幼児~小学生	人形劇 ※演目未定	<ul style="list-style-type: none"> <li>・事前予約制</li> <li>・内容や募集時期は館内館内ポスター及びチラシ等でお知らせします。</li> </ul>	
おはなし会	7/5(水)・12(水)・19(水)・26(水) 8/2(水)・9(水)・16(水)・30(水) 9/6(水)・13(水)・20(水) 15:00~15:30	代田図書館 4階 おはなしのへや	幼児~小学校低学年	絵本の読み聞かせ、紙芝居、すばなし、手あそびなど		
こわーいおはなし会	8/23(水) 15:00~15:40	代田図書館 4階 おはなしのへや	幼児~小学校低学年	絵本の読み聞かせ、紙芝居、すばなし、手あそびなど	開催状況は、図書館ホームページ、または図書館内掲示にてご確認ください。	代田図書館 TEL3469-5638 FAX3467-8084
秋の楽しいおはなし会	9/27(水) 15:00~15:40	代田図書館 4階 おはなしのへや	幼児~小学校低学年	絵本の読み聞かせ、紙芝居、すばなし、手あそびなど		
人形劇	8/5(土) 14:00~15:00	代田区民センターB2F 多目的室	幼児~小学校低学年	昔ばなしの人形劇		
おはなし会	7/5、7/12、7/26、8/2、8/9、8/23、8/30、9/6、9/13 (各水)15:30~16:00	深沢図書館	幼児~小学生 (先着5名)	手遊び・絵本のよみきかせ・紙芝居など	中止の場合は、ホームページでお知らせいたします。	深沢図書館 TEL 3705-4341 FAX 3705-1396
おひざにだっこのおはなし会	7/28、8/25、9/22 (各第4金曜日) 10:40~11:00	深沢児童館	0歳~2歳くらいまでとその保護者 (先着5組)	絵本のよみきかせ・わらべうた・手遊びなど		
おはなし会	7/19、8/16、9/20 (各第3水曜日) 15:30~16:00	深沢児童館	乳幼児とその保護者 (先着8組) 深沢児童館に事前申込	手遊び・絵本のよみきかせ・紙芝居など		

行事名	日程	会場	対象	内容	備考	問い合わせ
トトケッコー絵本 とわらべうたの時間	7/7・21 8/4・18 9/1・15 第1・3金曜日 (10:30～ 11:00)	桜丘児童館	0～2歳	児童館でやってます！ 絵本のよみきかせと、わらべ うたであそびます。		
どんなおはなしド キドキドキ！！	7/13・20・27 8/3・24 9/7・14 21・28 第1～4木曜日 (15:30～ 16:00)	桜丘図書館 (桜丘区民センター地下 1階 対面朗読室)	3歳～小学校低学 年くらい	平日のおはなし会！ 絵本や紙芝居など、いろいろ なおはなしをやります。 ※第2木曜日は むかし話です		
土曜日のおはなし 会	8/19 9/16 第3土曜日 (15:30～ 16:00)	桜丘図書館 (桜丘区民センター地下 1階 対面朗読室)	3歳～小学校低学 年くらい	土曜日もやってます！ 絵本や紙芝居など、いろいろ なおはなしをやります。	開催についてはホーム ページ及び館内チ ラシ等でお知らせし ます。	桜丘図書館 TEL3439-0741 FAX3439-2923
日曜日のおはなし 会	7/2 8/6 9/3 第1日曜日 (11:00～ 11:30)	桜丘図書館 (桜丘区民センター地下 1階 対面朗読室)	3歳～小学校低学 年くらい	日曜日もやってます！ 絵本や紙芝居など、いろいろ なおはなしをやります。		
もうすぐ夏休み！ わくわくおはなし 会	7/15 土曜日 (15:30～ 16:00)	桜丘区民センター2階 大広間	3歳～小学校低学 年くらい	もうすぐ夏休みです！ 絵本や紙芝居など、いろいろ なおはなしをやります。		
科学あそび	8/23 水曜日 (14:00～ 15:30) ※定員25名 申込制	桜丘区民センター2階 第1・2会議室	小学生	昨年も好評だった 科学あそび！今年は「金属っ てもえる？～線香花火をつく ろう～」をやります。		
おはなし会	7月5日・12 日・8月2日・9 日・16日・23 日・30日 (毎週 水曜日) 15:30～16:00	尾山台図書館 3階 お話の部屋	幼児～小学校低学 年 保護者	絵本・すばなし・紙芝居など		
ぼっけのおはなし 会	未定	尾山台図書館 3階 お話の部屋	幼児～小学校低学 年 保護者	絵本・紙芝居など		
おおきなかぶの会	7/27(木)・ 8/24(木) 毎月第4木曜日 (11:00～ 11:30)	尾山台地区会館 1階 大広間	乳幼児 保護者	ふれあい遊び・わらべうた・ 手遊び・絵本など	最新の情報は、ホーム ページでご確認ください。	尾山台図書館 TEL3703-2581 FAX3703-2624
てとてとてのおは なし会	7/15(土)・ 8/12(土) (14:30～ 15:30)	尾山台図書館 3階 お話の部屋	幼児～小学校低学 年 保護者	絵本・すばなし・紙芝居など		
おはなしマラソン	7/19 (水)・ 26 (水) (14:10～ 16:00)	尾山台図書館 3階 お話の部屋	幼児～小学校低学 年 保護者	絵本・すばなし・紙芝居など		

行事名	日程	会場	対象	内容	備考	問い合わせ
おはなし会	7/5・12・19・26、 8/2・9・16・23・30、 9/6・13・20・27	上北沢図書館 おはなしのへや	3歳～小学生	絵本、手遊び、紙芝居など	中止の場合はホームページでお知らせいたします。	上北沢図書館 TEL 3290-3411
乳幼児むけおはなし会	7/6・20、 8/3・17・31、 9/7・21	上北沢図書館 おはなしのへや	0～2歳	絵本、手遊び、わらべうたなど		
おはなし会	7/12・8/9・9/6・9/20(各水) 15:30～16:00	粕谷図書館 子どもコーナー たたみのへや	幼児～小学生 定員15名	絵本読み聞かせ・紙芝居・ストーリーテリングなど	中止の場合はホームページでお知らせいたします。	粕谷図書館 TEL3305-1661 FAX3305-1664
夏休みおはなし会	7/26(水) 15:30～16:15	粕谷区民センター2階 大広間	幼児～小学生 定員30名	絵本読み聞かせ・紙芝居・ストーリーテリングなど		
こわいおはなし会	8/23(水) 15:30～16:15	粕谷区民センター2階 大広間	幼児～小学生 定員30名	絵本読み聞かせ・紙芝居・ストーリーテリングなど		
粕谷区民センター夏休み夕涼み会特別企画 こわいおはなし会	8/26(土) 15:30～16:15	粕谷図書館 子どもコーナー たたみのへや	小学生 定員15名	絵本読み聞かせ・紙芝居・ストーリーテリングなど		
おはなし会	7/5・12・19・26、 8/2・9・16・23・30、 9/6・13・20・27 15:00～15:30	鎌田図書館 おはなしのへや	幼児～小学校低学年	絵本の読み聞かせ、手遊びなど	開催についてはホームページ及び館内のチラシ等でお知らせします。	鎌田図書館 TEL3709-6311 FAX3709-6344
からすのあかちゃんおはなし会	7/6、8/3、 9/7(第1木) 11:00～11:20	子育てステーション烏山 1階 おでかけひろば	赤ちゃん(0～2歳) (先着順)	手遊び・絵本・わらべうた等		烏山図書館 TEL3326-3521 FAX3326-9241
からすやまとしょかんのおはなし会	7/5・12・19・26、 8/2・9・16・23・30、 9/6・13・20・27(毎週水) 15:00～15:30	烏山図書館 じゅうたんコーナー	幼児～小学生 定員 5名 (先着順)	絵本の読み聞かせ・手遊び・紙芝居等 ※8/9(水)は「こわいおはなし会」を実施します。		
どくしょハンコめぐり	7/20(木)～ 8/31(木)	烏山図書館	幼児～小学生	本をかりてスタンプを、あつめよう！たっせいできたら、プレゼントがもらえるよ。		
ペットボトルでくきだまシューターをつくってみよう。	7/30(日) 10:00～11:30 ※7/1受付開始 図書館窓口または電話にて	烏山区民センター 3階 第四会議室	小学生 定員 10名	ペットボトルでくきだまシューターを作ってみませんか？できたら、みんなでまとあてにちょうせん！		

行事名	日程	会場	対象	内容	備考	問い合わせ
おはなし会	7/1・12・19・26 8/2・5・9・23・30 9/2・6・13・20・27 (第1土・各水) 15:30~16:00	下馬図書館 1Fえほんコーナー	幼児~小学生 先着5名	絵本の読み聞かせ、紙芝居、すばなし、手あそびなど	中止の場合は、ホームページ・館内掲示でお知らせいたします。	
赤ちゃんおはなし会	7/10・8/14・9/11 (第2月) 10:40~11:00	おでかけひろばSHIP 昭和女子大学インターナショナルハウス1階	乳幼児 先着8組	手遊び・絵本・紙芝居・わらべうたなど	会場「おでかけひろばSHIP」のご利用は、区内在住の方となります。中止の場合は、ホームページ・館内掲示でお知らせいたします。	下馬図書館 TEL3418-6531 FAX3424-0076
「七夕」おはなし会	7/5(水) 15:30~16:00	下馬図書館 1Fえほんコーナー	幼児~小学生	七夕にまつわる絵本の読み聞かせ、工作など	中止の場合は、ホームページ・館内掲示でお知らせいたします。	
「怖い」おはなし会	8/16(水) 15:30~16:00	下馬図書館 1Fえほんコーナー	幼児~小学生	お化け・鬼などが出てくる絵本の読み聞かせ・紙芝居・すばなしなど		
「本の病院」ワークショップ	8月上旬予定	昭和女子大学	小学生	修理したい自分の本を持参し、のりや密着性ブックカバーフィルムを用いて修理したり、簡単な装備体験をしたりするワークショップです。世田谷区立下馬図書館から事前研修を受けた本学図書館学課程を履修中の学生がサポートします。	世田谷区立下馬図書館と日本語日本文学科との連携事業	【内容について】世田谷区立下馬図書館：03-3418-6531 【申込について】昭和女子大学日本語日本文学科：03-3411-5019
あかちゃんとのしむおはなし会	7/5・8/2・9/6 (第1水) 11:00~11:20	経堂図書館 おはなしのへや	赤ちゃん(0~2歳) 定員6組程度	手遊び・絵本・わらべうたなど		
ありのママのおはなし会	7/21・9/15 (第3金) 11:00~11:20 ※8月はお休みです	経堂図書館 おはなしのへや	1歳~就学前 定員6組程度	絵本読み聞かせ・手遊び・パネルシアターなど		
グレーテルの会のおはなしを聞く会	7/5・7/19・8/2・8/16・9/6・9/20 (第1・第3水) 15:30~16:00	経堂図書館 おはなしのへや	幼児~小学生 定員6組程度	ストーリーテリング・絵本読み聞かせ・手遊びなど	中止の場合は、ホームページでお知らせいたします。	経堂図書館 TEL5451-0071 FAX5450-1088
すいようのおはなし会	7/12・7/26・8/9・8/23・9/13・9/27 (第2・第4水) 15:30~16:00	経堂図書館 おはなしのへや	幼児~小学生 定員6組程度	絵本読み聞かせ・パネルシアター・紙芝居・手遊びなど		
創作かみしばい	8/19(土) 15:30~16:30	経堂地区会館別館	幼児~小学生 定員20名	劇団・せたがや創作紙芝居によるオリジナル紙芝居の上演会		
夏のとくべつおはなし会	8/6(日) 15:30~16:00	経堂図書館 おはなしのへや	幼児~小学生 定員6組程度	絵本読み聞かせ・パネルシアター・紙芝居・手遊びなど		

## Ⅱ 子育て応援！保育つき講座

### ☆ ママパパもわくわく

- \* どの講座も受講中の保育や保育支援があります。お子さんを預けたことがなくても大丈夫です◎
- \* 各講座の内容や保育の詳細・申込み方法等は、各ホームページや問い合わせ先にご確認ください。



行事名	日程	会場	対象	内容	備考	問い合わせ
女性のためのニットクラブ	7/19(水) 14:00~16:30	世田谷区立男女共同参画センターらぶらす	女性（お子さん連れ歓迎）	夢中で編み物をしているうちに気持ちがスッキリ。講師のサポートがありますので、初心者の方もお気軽にどうぞ。無料の毛糸と貸し出し用編針あり。お子さん連れ、ベビーカー参加歓迎です。保育あり（要予約、先着順）	開館時には「だれでもニットクラブ」（講師なし、保育なし）を開催。お子さんと一緒にボンボンが作れる道具も用意しています。	世田谷区立男女共同参画センターらぶらす TEL：03-6450-8510
らぶらすシネマサロン 夏休み特別編	8/10(木) 10:00~正午	世田谷区立男女共同参画センターらぶらす	どなたでも	シネマでほっと一息、リフレッシュ。8月は夏休み特別編！上映作品は、「センター・オブ・ジ・アース」（2008年/アメリカ/92分）。親子参加、ベビーカー参加歓迎です。保育あり（要予約、先着順）		世田谷区立男女共同参画センターらぶらす TEL：03-6450-8510
「がんばるママを癒すリフレッシュヨガ」	①9/14 ②9/21（各木） 10:30~12:00	太子堂区民センター	区内在住、在勤、在学の方	「身体の要」と呼ばれる骨盤周りから整え、股関節の柔軟性向上やストレス緩和につながるポーズを行う。 講師：YUJU(ヨガインストラクター)	[申込期間] 8/25から9/3 [申し込み方法] せたがやコールへ (03-5432-3333)	世田谷総合支所地域振興課 生涯学習・施設 TEL 5432-2835 FAX 5432-3032
すくすくコンパスコース2「乳幼児のこことからだの発達を見守る環境づくり」	7/24(月) 10:00~12:00	教育総合センター「たいよう」	区内在住の乳幼児の保護者 ※近々お子さんが生まれる予定の方を含む	乳幼児教支援センターでは、子育てに関する手助けとなるような講座を開催しています。ママ友・パパ友づくりにぜひご活用ください♪ 講師：汐見 稔幸氏（東京大学名誉教授）	詳細はこちら 	乳幼児教支援センター TEL6453-1533 FAX6453-1534
すくすくコンパスコース3「小児医療のかかり方」	9/5(火) 10:00~12:00	教育総合センター「ほし」	区内在住の乳幼児の保護者 ※近々お子さんが生まれる予定の方を含む	乳幼児教支援センターでは、子育てに関する手助けとなるような講座を開催しています。ママ友・パパ友づくりにぜひご活用ください♪ 講師：阿真 京子（日本医療政策機構フェロー）	詳細はこちら 	乳幼児教支援センター TEL6453-1533 FAX6453-1534



### Ⅲ 夏休みの活動を支援します

#### 1 物品貸出

物品名	貸出対象	貸出期間	申し込み
やぐら・ちょうちん・太鼓・かき氷機・ポップコーン機・わたあめ機・こどもみこし・もちつき道具・はんでん・テント(集会用)など	営利を目的としない区民団体	5日間 運搬については団体負担	利用日の2ヶ月前の1日より電話申し込み。 予約・貸出・返却時間(8:30~16:30)。 日曜・祝日も行います(年末年始は休業)。 ※返却日の1週間前までにご連絡いただいた場合は、21:30まで返却可能です。 世田谷区船橋公文書庫 TEL3482-5171
キャンプ用品・野外活動用品・おまつり用具など	地域活動団体	各児童館へお問い合わせください	各児童館へお問い合わせください。 (児童館の電話番号はIV章をご覧ください)
環境学習・啓発物品(モノに触れずに表面の温度を測ることができる「表面温度計」ほか) 詳しくは、区ホームページ「環境学習・啓発物品の貸し出しについて」をご覧ください。	区内在住、在勤、在学の方	2週間以内	電話で事前にお問合せの上、環境・エネルギー施策推進課の窓口にお越しください。 環境・エネルギー施策推進課 TEL6432-7130

#### 2 相談窓口

##### ○社会教育主事

社会教育を行う方や団体に専門的・技術的な助言と指導を行います。

教育委員会事務局生涯学習課 TEL3429-4254 FAX 3429-4267

##### ○青少年委員

地域の青少年健全育成活動などに関する相談に応じます。

お近くの青少年委員まで(青少年委員の連絡先は教育委員会事務局生涯学習課へお問い合わせください TEL3429-4254 FAX 3429-4267)

##### ○児童館

児童館は遊びを通して、子どもたちの健やかな成長を図り、情操を豊かにするための施設です。

区内に25館あり、誰でも自由に利用することができます。

子ども・若者部児童課 TEL 5432-2306 FAX 5432-3016

##### ○青少年地区委員会

地域の青少年の健全育成及び環境浄化活動を行っており、まちづくりセンターごとに設置しています。

地域の特色を生かしたさまざまな催物を行います。

詳しくはお近くのまちづくりセンターまたは子ども・若者部子ども・若者支援課(TEL5432-2585)へお問い合わせください。

# IV 施設一覽

## 区役所・総合支所・まちづくりセンター

※ファクシミリ番号は、問い合わせ専用です。申請、申込等はファクシミリでは取り扱っていません。

### ●区役所

世田谷区役所 TEL 5432-1111 世田谷4-21-27 松沢まちづくり TEL 3323-8391 赤堤5-31-5

センター FAX 5376-7033

### ●総合支所

世田谷総合支所 TEL 5432-1111 世田谷4-22-33 奥沢まちづくり TEL 3720-3111 奥沢3-15-7

センター FAX 5499-7046

北沢総合支所 TEL 5478-8000 北沢2-8-18  
(北沢タウンホール内)

九品仏まちづくり TEL 3703-2341 奥沢7-35-4

センター FAX 5707-7026

玉川総合支所 TEL 3702-1131 等々力3-4-1

砧総合支所 TEL 3482-1321 成城6-2-1

等々力まちづくり TEL 3702-2143 等々力3-4-1

センター FAX 3702-1165

(玉川総合支所内)

烏山総合支所 TEL 3326-1202 南烏山6-22-14

上野毛まちづくり TEL 3705-1361 中町2-33-11

センター FAX 5707-7028

### ●まちづくりセンター

池尻まちづくり TEL 3413-1843 池尻3-27-21

センター FAX 5486-7664

用賀まちづくり TEL 3700-9120 用賀2-29-22

センター FAX 3707-9010

太子堂まちづくり TEL 5787-6368 太子堂2-17-1

センター FAX 5787-6690

二子玉川まちづくり TEL 3707-0733 玉川4-4-5

センター FAX 6805-6260

若林まちづくり TEL 3413-1341 若林1-34-2

センター FAX 5486-7666

深沢まちづくり TEL 3422-8391 駒沢4-33-12

センター FAX 5486-7670

上町まちづくり TEL 3420-4241 世田谷1-23-5

センター FAX 5477-7920

祖師谷まちづくり TEL 3482-2201 祖師谷4-1-23

センター FAX 5490-7029

経堂まちづくり TEL 3420-7197 宮坂1-44-29

センター FAX 3420-5710

成城まちづくり TEL 3482-1348 成城6-3-10

センター FAX 3482-7208 (成城6丁目事務所棟1階)

下馬まちづくり TEL 3424-1781 下馬4-13-4

センター FAX 5486-7667

船橋まちづくり TEL 3482-0341 船橋4-3-2

センター FAX 5490-7031

上馬まちづくり TEL 3422-7415 上馬4-10-17

センター FAX 5486-7668

喜多見まちづくり TEL 3417-3401 喜多見5-11-10

センター FAX 5494-7015

梅丘まちづくり TEL 3428-6171 梅丘1-61-16

センター FAX 5477-7923

砧まちづくり TEL 3417-3405 砧5-8-18

センター FAX 5494-7016

代沢まちづくり TEL 3413-0513 代沢5-1-15

センター FAX 5486-7669

上北沢まちづくり TEL 3303-0111 上北沢4-32-9

センター FAX 5374-7030

新代田まちづくり TEL 3322-7691 羽根木1-6-14

センター FAX 5376-7031

上祖師谷まちづくり TEL 3305-8611 上祖師谷2-7-6

センター FAX 5384-7196

北沢まちづくり TEL 5478-8020 北沢2-8-18

センター FAX 5478-8025 (北沢タウンホール内)

烏山まちづくり TEL 3300-5420 南烏山6-2-19

センター FAX 5384-3222 (烏山区民センター内)

松原まちづくり TEL 3321-4186 松原5-43-28

センター FAX 5376-7032

# 文 化 ・ 生 涯 学 習 施 設

## ●美術館・資料館など

世田谷文化生活 情報センター	TEL 5432-1500 FAX 5432-1559	太子堂4-1-1
せたがや国際交流 センター	TEL 5432-1538 FAX 5432-1570	太子堂4-1-1
世田谷美術館	TEL 3415-6011 FAX 3415-6413	砧公園1-2
向井潤吉アトリエ館	TEL 5450-9581 FAX 5450-9583	弦巻2-5-1
清川泰次記念ギャラリー	TEL 3416-1202 FAX 3416-0209	成城2-22-17
宮本三郎記念美術館	TEL 5483-3836 FAX 3722-5181	奥沢5-38-13
世田谷文学館	TEL 5374-9111 FAX 5374-9120	南烏山1-10-10
郷土資料館 ※現在、改修工事のため休館中です。	TEL 3429-4237 FAX 3429-4925	世田谷1-29-18
五島美術館	TEL 050-5541-8600 (ハローダイヤル)	上野毛3-9-25
長谷川町子美術館	TEL 3701-8766	桜新町1-30-6

賀川豊彦記念松沢資料館	TEL 3302-2855	上北沢3-8-19
駒澤大学禅文化歴史博物館	TEL 3418-9610 FAX 3418-9611	駒沢1-23-1

次大夫堀公園民家園	TEL 3417-8492 FAX	喜多見5-27-14
-----------	----------------------	------------

岡本公園民家園	TEL 3709-6959 FAX	岡本2-19-1
---------	----------------------	----------

平和資料館	TEL 3414-1530 FAX 3414-1532	池尻1-5-27 世田谷公園内
-------	--------------------------------	--------------------

中央図書館 プラネタリウム	TEL 3429-0780 FAX	弦巻3-16-8
------------------	----------------------	----------

## ●ボランティア

世田谷ボランティア センター	TEL 5712-5101 FAX 3410-3811	下馬2-20-14
-------------------	--------------------------------	-----------

北沢ボランティア ビューロー	TEL 3420-2520 FAX 3706-2854	梅丘1-8-9
-------------------	--------------------------------	---------

玉川ボランティア ビューロー	TEL 3707-3528 FAX 3708-3058	玉川2-1-15
-------------------	--------------------------------	----------

烏山ボランティア ビューロー	TEL 6909-0333 FAX 6909-0355	上祖師谷1-11-14
-------------------	--------------------------------	-------------

## ●教育施設

教育総合センター	TEL 6453-1500 FAX 6453-1534	若林5-38-1
----------	--------------------------------	----------

## ●活動施設

男女共同参画センターらぶらす	TEL 6450-8510 FAX 6450-8511	太子堂1-12-40
----------------	--------------------------------	------------

中町ふれあいホール	TEL 3701-5667	中町4-21-1 (玉川中学校開放施設)
-----------	---------------	-------------------------

池之上青少年交流センター	TEL 3413-9504 FAX 3419-0889	代沢2-37-18
--------------	--------------------------------	-----------

野毛青少年交流センター	TEL 3702-4587 FAX 6809-8739	野毛2-15-19
-------------	--------------------------------	-----------

希望丘青少年交流センター	TEL 6304-6915 FAX 6304-6916	船橋6-25-1-3F
--------------	--------------------------------	-------------

羽根木公園 「星辰堂」・「日月庵」	TEL 3322-0415	代田4-38-52 (羽根木公園内)
----------------------	---------------	-----------------------

## ●区立図書館・図書室等

中央図書館	TEL 3429-1811 FAX 3429-7436	弦巻3-16-8
-------	--------------------------------	----------

経堂図書館	TEL 5451-0071 FAX 5450-1088	宮坂3-1-30
-------	--------------------------------	----------

桜丘図書館	TEL 3439-0741 FAX 3439-2923	桜丘5-14-1
-------	--------------------------------	----------

下馬図書館	TEL 3418-6531 FAX 3424-0076	下馬2-32-1
-------	--------------------------------	----------

世田谷図書館	TEL 3419-1911 FAX 3413-7075	若林4-22-13
--------	--------------------------------	-----------

梅丘図書館 (仮事務所)	TEL 3323-8261 FAX 3328-9417	松原6-41-8
-----------------	--------------------------------	----------

代田図書館	TEL 3469-5638 FAX 3467-8084	代田6-34-13
-------	--------------------------------	-----------

奥沢図書館 (仮事務所)	TEL 3720-2096 FAX 3748-5183	奥沢3-5-7
-----------------	--------------------------------	---------

尾山台図書館	TEL 3703-2581 FAX 3703-2624	等々力2-17-14
--------	--------------------------------	------------

玉川台図書館	TEL 3709-4164 FAX 3709-6186	玉川台1-6-15
--------	--------------------------------	-----------

深沢図書館	TEL 3705-4341 FAX 3705-1396	深沢4-33-11
-------	--------------------------------	-----------

鎌田図書館	TEL 3709-6311 FAX 3709-6344	鎌田3-35-1
-------	--------------------------------	----------

砧図書館	TEL 3482-2271 FAX 3482-4603	祖師谷3-10-4
------	--------------------------------	-----------

粕谷図書館	TEL 3305-1661 FAX 3305-1664	粕谷4-13-6
-------	--------------------------------	----------

上北沢図書館	TEL 3290-3411 FAX 3290-9891	上北沢3-8-9
--------	--------------------------------	----------

烏山図書館	TEL 3326-3521 FAX 3326-9241	南烏山6-2-19
-------	--------------------------------	-----------

池尻図書室	TEL 3413-3396	池尻3-27-21
-------	---------------	-----------

松沢図書室	TEL 3323-8055	赤堤5-31-5
-------	---------------	----------

希望丘図書室	TEL 3484-4261	船橋7-8-4
--------	---------------	---------

野毛図書室	TEL 5706-2755	野毛2-15-19
-------	---------------	-----------

喜多見図書室	TEL 3417-1313	喜多見5-11-10
--------	---------------	------------

図書館カウンター二子玉川	TEL 6805-6181	玉川1-14-1二子玉川ライズ S.C.テラスマーケット2階
--------------	---------------	-----------------------------------

図書館カウンター三軒茶屋	TEL 6453-1861	太子堂4-3-1 STKハイツ1階
--------------	---------------	----------------------

図書館カウンター下北沢	TEL 6407-0967	北沢2-6-4 ミカン下北E-102
-------------	---------------	-----------------------

## ●都立・国立図書館

都立中央図書館	TEL 3442-8451	港区南麻布5-7-13
---------	---------------	-------------

国立国会図書館	TEL 3581-2331	千代田区永田町 1-10-1
---------	---------------	-------------------

国際子ども図書館	TEL 3827-2053	台東区上野公園 12-49
----------	---------------	---------------

# ス ポ ー ツ 施 設 ・ プ ー ル ・ 公 園

(公財)世田谷区 TEL 3417-2811 大蔵4-6-1  
 スポーツ振興財団 FAX 3417-2813

## ●スポーツ施設

総合運動場 TEL 3417-4276 大蔵4-6-1  
 FAX 3417-1734

大蔵第二運動場 TEL 3416-1212 大蔵4-7-1  
 FAX 3416-1777

二子玉川緑地運動場 TEL 3709-3104 鎌田1-3-5  
 FAX 3708-8982

八幡山小地域体育館 TEL 3302-0800 八幡山1-14-1

池尻小学校第2体育館 TEL 3419-4402 池尻2-4-10

尾山台地域体育館 TEL 3705-3344 尾山台3-19-3

希望丘地域体育館 TEL 6304-6750 船橋6-25-1

北烏山地区体育室 TEL 5384-6664 北烏山8-1-6先  
 (第2運動広場) (北烏山2-3先)

世田谷公園スポーツ施設 TEL 3412-0432 池尻1-5-27

こどものひろば公園野球場 TEL 3412-0432 下馬2-31-4

羽根木公園スポーツ施設 TEL 3322-0415 代田4-38-52

玉川野毛町公園スポーツ施設 TEL 3704-4928 野毛1-25-1

多摩川緑地広場 TEL 3701-1679 玉堤1-5-1

都立駒沢オリンピック公園総合運動場 TEL 3421-6199 駒沢公園1-1

都立砧公園スポーツ施設 TEL 3700-0414 砧公園1-1

都立祖師谷公園スポーツ施設 TEL 5384-1693 上祖師谷3-22-19

リコー砧総合運動場(テニスコート) 宇奈根1-5-1

※リコー砧総合運動場(テニスコート)の問い合わせは  
 (公財)世田谷区スポーツ振興財団施設係3417-2829へ

J&Sフィールド TEL 070-1319-2810 給田1-3-42  
 ※開放時間のみ

第一生命相模園テニスコート TEL 070-1319-2810 給田1-3-42  
 ※開放時間のみ

## ●プール

総合運動場温水プール TEL 3417-0017 大蔵4-6-1  
 FAX 3417-0013

千歳温水プール TEL 3789-3911 船橋7-9-1  
 FAX 3789-3912

大蔵第二運動場屋外プール TEL 3416-1212 大蔵4-7-1  
 (営業期間中のみ) FAX 3416-1777

太子堂中学校温水プール TEL 3413-9311 太子堂3-27-17

玉川中学校温水プール TEL 3701-5667 中町4-21-1

烏山中学校温水プール TEL 3300-6703 南烏山4-26-1

梅丘中学校温水プール TEL 3322-6617 松原6-5-11

世田谷公園プール TEL 3411-6519 池尻1-5-27  
 (営業期間中のみ)

玉川野毛町公園プール TEL 3702-4996 野毛1-25-1  
 (営業期間中のみ)

## ●公園

世田谷公園管理事務所 TEL 3412-7841 若林1-34-2  
 FAX 3424-2501

北沢公園管理事務所 TEL 5431-1822 代田5-19-1  
 FAX 3412-6847

玉川公園管理事務所 TEL 3704-4972 中町4-35-11  
 FAX 5706-1361

砧公園管理事務所 TEL 3417-9575 大蔵4-6-2  
 FAX 3417-9573

烏山公園管理事務所 TEL 3308-0731 粕谷4-9-27  
 FAX 3305-2484

世田谷公園 TEL 3412-0432 池尻1-5-27

羽根木公園 TEL 3322-0415 代田4-38-52

玉川野毛町公園 TEL 3704-4928 野毛1-25-1

大蔵運動公園 大蔵4-6-1  
 ※大蔵運動公園の公園管理に関するお問い合わせは、  
 砧公園管理事務所へ

瀬田農業公園 TEL 3707-7881 瀬田5-30-1  
 (フラワーランド)

羽根木プレーパーク TEL 3324-9284 羽根木公園内

世田谷プレーパーク TEL 3795-2160 世田谷公園内

駒沢はらっぱプレーパーク TEL 3422-9455 駒沢3-21  
 (駒沢緑泉公園内)

烏山プレーパーク TEL 5384-4593 北烏山8-5  
 (北烏山もぐら公園内)

都立駒沢オリンピック公園 TEL 3421-6431 駒沢公園1-1

都立砧公園 TEL 3700-0414 砧公園1-1

都立蘆花恒春園 TEL 3302-5016 粕谷1-20-1

都立祖師谷公園 TEL 5384-1693 上祖師谷3-22-19

# 児童館・清掃リサイクル普及啓発施設

## ●児童館

池尻児童館	TEL 3422-0411 FAX 3424-6977	池尻2-3-11	上用賀児童館	TEL 3426-2196 FAX 3426-1969	上用賀4-14-3-101
若林児童館	TEL 3412-6413 FAX 3413-5406	若林5-18-13	新町児童館	TEL 3426-3314 FAX 3426-2041	新町2-23-4-101
弦巻児童館	TEL 3426-9626 FAX 3426-1911	弦巻1-26-11	船橋児童館	TEL 3303-1876 FAX 3303-4557	船橋5-17-28
野沢児童館	TEL 3418-5578 FAX 3424-1973	野沢1-8-14	喜多見児童館	TEL 3417-9151 FAX 3417-9792	喜多見2-10-40
上町児童館	TEL 3429-8275 FAX 3429-2126	世田谷2-30-16	成城さくら児童館	TEL 3417-9411 FAX 3417-9796	成城3-18-23
桜丘児童館	TEL 3439-0641 FAX 3439-5624	桜丘5-14-1	山野児童館	TEL 3417-8217 FAX 3417-9793	砧4-1-7
代田児童館	TEL 3469-6095 FAX 3469-8715	代田6-34-13	祖師谷児童館	TEL 3789-5633 FAX 3789-2101	祖師谷4-28-6-101
北沢子どもの居場所 きたっこ	TEL FAX 3468-3185	北沢3-3-10 (北沢地区会館内)	鎌田児童館	TEL 3709-6911 FAX 3709-6177	鎌田3-35-1
松沢児童館	TEL 3328-9266 FAX 3328-9374	赤堤4-37-14	烏山児童館	TEL 3309-3003 FAX 3326-6116	南烏山4-26-3
代田南児童館	TEL 3419-7192 FAX 3424-0254	代田1-13-14	上北沢児童館	TEL 3290-3700 FAX 3290-5042	上北沢3-8-9
等々力児童館	TEL 3703-3506 FAX 3703-2653	等々力3-25-16	上祖師谷ぱる児童館	TEL 3789-3131 FAX 3789-3521	上祖師谷4-5-6
奥沢子育て児童ひろ ば	TEL FAX 3720-6331	奥沢4-8-14	粕谷児童館	TEL 3305-7171 FAX 3305-7172	粕谷4-13-6
玉川台児童館	TEL 3709-4163 FAX 3709-2070	玉川台1-6-15	●清掃・リサイクル普及啓発施設		
森の児童館	TEL 3704-4917 FAX 3704-0647	上野毛4-29-18	エコプラザ用賀	TEL 3708-4081 FAX 3708-4082	用賀4-7-1
深沢児童館	TEL 3705-4123 FAX 3705-1337	深沢4-33-11	リサイクル千歳台	TEL 5490-1020 FAX 5490-3267	千歳台1-1-5

世田谷区お問い合わせセンター  
**せたがやコール**   
 電話(03)5432-3333  
 ファックス(03)5432-3100  
 ご利用時間 午前8時から午後9時まで 年中無休





わくわくサマープラン2023

令和5年7月発行

世田谷区教育委員会事務局

生涯学習課

〒154-0016

世田谷区弦巻3-16-8

TEL 3429-4254

FAX 3429-4267

表紙イラスト／代沢在住 鈴木勝久さんの作品です



広報印刷物登録番号 NO. 2170

再生紙を使用しています